



SALINAN

BUPATI PONOROGO
PROVINSI JAWA TIMUR

PERATURAN BUPATI PONOROGO
NOMOR 66 TAHUN 2020

TENTANG

PENETAPAN DAN PENEGASAN BATAS DESA/KELURAHAN
KECAMATAN PONOROGO KABUPATEN PONOROGO

DENGAN RAHMAT TUHAN YANG MAHA ESA

BUPATI PONOROGO,

- Menimbang : a. bahwa untuk menjamin tertib administrasi pemerintahan, memberikan kejelasan dan kepastian hukum terhadap batas suatu desa/kelurahan, diperlukan pedoman penetapan dan penegasan batas desa/kelurahan;
- b. bahwa untuk melaksanakan ketentuan Pasal 9 ayat (3) Peraturan Menteri Dalam Negeri Nomor 45 Tahun 2016 tentang Pedoman Penetapan dan Penegasan Batas Desa/Kelurahan, perlu menetapkan Peraturan Bupati tentang Penetapan dan Penegasan Batas Desa/Kelurahan;
- c. bahwa berdasarkan pertimbangan sebagaimana tersebut pada huruf a dan huruf b, perlu menetapkan Peraturan Bupati Ponorogo tentang Penetapan dan Penegasan Batas Desa/Kelurahan Kecamatan Ponorogo Kabupaten Ponorogo;
- Mengingat : 1. Undang-Undang Nomor 12 Tahun 1950 tentang Pembentukan Daerah-Daerah Kabupaten dalam lingkungan Propinsi Jawa Timur (Lembaran Negara Republik Indonesia Tahun 1950 Nomor 19, Tambahan Lembaran Negara Republik Indonesia Nomor 9) sebagaimana telah diubah dengan Undang-Undang Nomor 2 Tahun 1965 tentang Perubahan Batas Wilayah Kotapraja Surabaya & Dati II Surabaya dengan mengubah Undang-undang Nomor 12 Tahun 1950 tentang Pembentukan Daerah-Daerah Kabupaten dalam lingkungan Propinsi Jawa Timur & Undang-Undang 16 Tahun 1950 tentang Pembentukan Daerah-Daerah Kota Besar dalam Lingkungan Propinsi Jawa Timur, Jawa Tengah, Jawa Barat dan DI. Yogyakarta (Lembaran Negara Republik Indonesia Tahun 1965 Nomor 19, Tambahan Lembaran Negara Republik Indonesia Nomor 2730);
2. Undang-Undang Nomor 12 Tahun 2011 tentang Pembentukan Peraturan Perundang-Undangan (Lembaran Negara Republik Indonesia Tahun 2011 Nomor 82, Tambahan Lembaran Negara Republik Indonesia Nomor 5234) sebagaimana telah diubah dengan Undang-Undang Nomor 15 Tahun 2019 tentang Perubahan atas Undang-Undang Nomor 12 Tahun 2011

- tentang Pembentukan Peraturan Perundang-Undangan (Lembaran Negara Republik Indonesia Tahun 2019 Nomor 183, Tambahan Lembaran Negara Republik Indonesia Nomor 6398);
3. Undang-Undang Nomor 6 Tahun 2014 tentang Desa (Lembaran Negara Republik Indonesia Tahun 2014 Nomor 7, Tambahan Lembaran Negara Republik Indonesia Nomor 5495);
 4. Undang-Undang Nomor 23 Tahun 2014 tentang Pemerintahan Daerah (Lembaran Negara Republik Indonesia Tahun 2014 Nomor 244, Tambahan Lembaran Negara Republik Indonesia Nomor 5587) sebagaimana telah diubah beberapa kali terakhir dengan Undang-Undang Nomor 9 Tahun 2015 tentang Perubahan Kedua atas Undang-Undang Nomor 23 Tahun 2014 tentang Pemerintahan Daerah, (Lembaran Negara Republik Indonesia Tahun 2015 Nomor 58, Tambahan Lembaran Negara Republik Indonesia Nomor 5679);
 5. Peraturan Pemerintah Nomor 43 Tahun 2014 tentang Pelaksanaan Undang-Undang Nomor 6 Tahun 2014 tentang Desa (Lembaran Negara Republik Indonesia Tahun 2014 Nomor 123, Tambahan Lembaran Negara Republik Indonesia Nomor 5539) sebagaimana telah diubah dengan Peraturan Pemerintah Nomor 11 Tahun 2019 tentang Perubahan Kedua atas Peraturan Pemerintah Nomor 43 Tahun 2014 tentang Pelaksanaan Undang-Undang Nomor 6 Tahun 2014 tentang Desa (Lembaran Negara Republik Indonesia Tahun 2019 Nomor 41, Tambahan Lembaran Negara Republik Indonesia Nomor 6321);
 6. Peraturan Pemerintah Nomor 17 Tahun 2018 tentang Kecamatan (Lembaran Negara Republik Indonesia Tahun 2018 Nomor 73, Tambahan Lembaran Negara Republik Indonesia Nomor 6205);
 7. Peraturan Menteri Dalam Negeri Nomor 56 Tahun 2015 tentang Kode dan Data Wilayah Administrasi Pemerintahan (Berita Negara Republik Indonesia Tahun 2015 Nomor 1045);
 8. Peraturan Menteri Dalam Negeri Nomor 80 Tahun 2015 tentang Pembentukan Produk Hukum Daerah (Berita Negara Republik Indonesia Tahun 2015 Nomor 2036) sebagaimana telah diubah dengan Peraturan Menteri Dalam Negeri Nomor 120 Tahun 2018 tentang Perubahan atas Peraturan Menteri Dalam Negeri Nomor 80 Tahun 2015 tentang Pembentukan Produk Hukum Daerah (Berita Negara Republik Indonesia Tahun 2019 Nomor 157);
 9. Peraturan Menteri Dalam Negeri Nomor 45 Tahun 2016 tentang Pedoman Penetapan dan Penegasan Batas Desa (Berita Negara Republik Indonesia Tahun 2015 Nomor 1038);
 10. Peraturan Menteri Dalam Negeri Nomor 1 Tahun 2017 tentang Penataan Desa (Berita Negara Republik Indonesia Tahun 2017 Nomor 155);

MEMUTUSKAN:

Menetapkan : PERATURAN BUPATI TENTANG PENETAPAN DAN PENEGASAN BATAS DESA/KELURAHAN KECAMATAN PONOROGO KABUPATEN PONOROGO.

BAB I KETENTUAN UMUM

Pasal 1

Dalam Peraturan Bupati ini yang dimaksud dengan:

1. Daerah adalah Kabupaten Ponorogo.
2. Pemerintah Daerah adalah Pemerintah Kabupaten Ponorogo.
3. Desa/kelurahan adalah seluruh desa/kelurahan yang ada di Kabupaten Ponorogo.
4. Batas desa/kelurahan adalah pembatas wilayah administrasi pemerintahan antar Desa/Kelurahan yang merupakan rangkaian titik-titik koordinat yang berada pada permukaan bumi dapat berupa tanda-tanda alam seperti igir/punggung gunung/pegunungan (*watershed*), median sungai dan/atau unsur buatan di lapangan yang dituangkan dalam bentuk koordinat-koordinat dan/atau peta.
5. Batas adalah tanda pemisah antara desa/kelurahan yang bersebelahan baik berupa batas alam, maupun batas buatan.
6. Penetapan batas desa/kelurahan adalah proses penetapan batas desa/kelurahan secara kartometrik diatas suatu peta dasar yang disepakati.
7. Metode kartometrik adalah penelusuran/ penarikan garis batas pada peta kerja dan pengukuran/ perhitungan posisi titik, garis, jarak dan luas cakupan wilayah dengan menggunakan peta dasar dan informasi geospasial lainnya sebagai pendukung.
8. Penegasan batas desa/kelurahan adalah kegiatan penentuan titik koordinat batas desa/kelurahan yang dapat dilakukan dengan metode kartometrik dan/ atau survey dilapangan yang dituangkan dalam bentuk peta batas dengan titik koordinat batas desa/kelurahan.

BAB II TUJUAN

Pasal 2

Penetapan dan penegasan batas desa/kelurahan bertujuan untuk menciptakan tertib administrasi pemerintahan, memberikan kejelasan dan kepastian hukum terhadap batas wilayah suatu desa/kelurahan yang memenuhi aspek teknis dan yuridis.

BAB III BATAS DESA/KELURAHAN

Pasal 3

Dengan Peraturan Bupati ini menetapkan batas desa/kelurahan Kecamatan Ponorogo Kabupaten Ponorogo.

Pasal 4

Batas desa/kelurahan Kecamatan Ponorogo sebagaimana dimaksud dalam Pasal 3 sebagai berikut :

- a. Kelurahan Mangkujayan.

1. Batas Utara : Kelurahan Beduri, Kelurahan Keniten dan Kelurahan Banyudono.
 2. Batas Barat : Kelurahan Tambakbayan, Kelurahan Jingglong dan Kelurahan Kauman.
 3. Batas Selatan : Kelurahan Patihan dan Kelurahan Pakunden.
 4. Batas Timur : Kelurahan Banyudono, Kelurahan Nologaten dan Kelurahan Bangunsari.
- b. Kelurahan Taman Arum.
1. Batas Utara : Kelurahan Mangkujayan.
 2. Batas Barat : Kelurahan Mangkujayan.
 3. Batas Selatan : Kelurahan Mangkujayan.
 4. Batas Timur : Kelurahan Banyudono dan Kelurahan Mangkujayan.
- c. Kelurahan Banyudono.
1. Batas Utara : Kelurahan Keniten.
 2. Batas Barat : Kelurahan Mangkujayan.
 3. Batas Selatan : Kelurahan Mangkujayan.
 4. Batas Timur : Kelurahan Cokromenggalan dan Kelurahan Nologaten.
- d. Kelurahan Cokromenggalan.
1. Batas Utara : Kelurahan Kertosari Kecamatan Babadan dan Kelurahan Keniten.
 2. Batas Barat : Kelurahan Keniten dan Kelurahan Banyudono.
 3. Batas Selatan : Kelurahan Kertosari Kecamatan Babadan dan Kelurahan Nologaten.
 4. Batas Timur : Kelurahan Patihan Wetan.
- e. Kelurahan Nologaten.
1. Batas Utara : Kelurahan Cokromenggalan dan Kelurahan Banyudono.
 2. Batas Barat : Kelurahan Banyudono.
 3. Batas Selatan : Kelurahan Bangunsari.
 4. Batas Timur : Kelurahan Kertosari Kecamatan Babadan dan Kelurahan Cokromenggalan.
- f. Kelurahan Bangunsari.
1. Batas Utara : Kelurahan Kertosari Kecamatan Babadan dan Kelurahan Nologaten.
 2. Batas Barat : Kelurahan Mangkujayan.
 3. Batas Selatan : Kelurahan Surodikraman.
 4. Batas Timur : Kelurahan Tonatan.
- g. Kelurahan Tonatan.
1. Batas Utara : Kelurahan Ronowijayan Kecamatan Siman dan Kelurahan Bangunsari.
 2. Batas Barat : Kelurahan Surodikraman.
 3. Batas Selatan : Desa Siman Kecamatan Siman dan Kelurahan Purbosuman.
 4. Batas Timur : Desa Siman dan Desa Patihan Kidul Kecamatan Siman.
- h. Kelurahan Purbosuman.
1. Batas Utara : Desa Siman Kecamatan Siman dan Kelurahan Tonatan.
 2. Batas Barat : Kelurahan Surodikraman.
 3. Batas Selatan : Desa Sekaran dan Desa Brahu Kecamatan Siman.
 4. Batas Timur : Desa Siman Kecamatan Siman.

- i. Kelurahan Surodikraman.
 - 1. Batas Utara : Kelurahan Bangunsari.
 - 2. Batas Barat : Kelurahan Patihan dan Kelurahan Pakunden.
 - 3. Batas Selatan : Desa Sekaran dan Desa Beton Kecamatan Siman.
 - 4. Batas Timur : Kelurahan Purbosuman dan Kelurahan Tonatan.
- j. Kelurahan Kepatihan.
 - 1. Batas Utara : Kelurahan Mangkujayan.
 - 2. Batas Barat : Kelurahan Pakunden.
 - 3. Batas Selatan : Desa Beton Kecamatan Siman dan Kelurahan Surodikraman.
 - 4. Batas Timur : Kelurahan Surodikraman.
- k. Kelurahan Pakunden.
 - 1. Batas Utara : Kelurahan Mangkujayan.
 - 2. Batas Barat : Kelurahan Brotonegaran.
 - 3. Batas Selatan : Kelurahan Brotonegaran dan Kelurahan Paju.
 - 4. Batas Timur : Kelurahan Kepatihan.
- l. Kelurahan Brotonegaran.
 - 1. Batas Utara : Kelurahan Kauman.
 - 2. Batas Barat : Desa Sragi Kecamatan Sukorejo dan Kelurahan Paju.
 - 3. Batas Selatan : Kelurahan Paju.
 - 4. Batas Timur : Kelurahan Pakunden.
- m. Kelurahan Kauman.
 - 1. Batas Utara : Kelurahan Tambakbayan dan Kelurahan Pinggirsari.
 - 2. Batas Barat : Kelurahan Pinggirsari dan Kelurahan Paju.
 - 3. Batas Selatan : Kelurahan Brotonegaran.
 - 4. Batas Timur : Kelurahan Mangkujayan.
- n. Kelurahan Tambakbayan.
 - 1. Batas Utara : Kelurahan Jingglong.
 - 2. Batas Barat : Kelurahan Pinggirsari dan Kelurahan Kauman.
 - 3. Batas Selatan : Kelurahan Kauman.
 - 4. Batas Timur : Kelurahan Mangkujayan.
- o. Kelurahan Pinggirsari
 - 1. Batas Utara : Desa Nambangrejo Kecamatan Sukorejo.
 - 2. Batas Barat : Desa Gandukepuh dan Desa Nambangrejo Kecamatan Sukorejo.
 - 3. Batas Selatan : Kelurahan Tambakbayan dan Kelurahan Kauman.
 - 4. Batas Timur : Kelurahan Jingglong.
- p. Kelurahan Jingglong.
 - 1. Batas Utara : Kelurahan Beduri.
 - 2. Batas Barat : Desa Nambangrejo Kecamatan Sukorejo dan Kelurahan Pinggirsari.
 - 3. Batas Selatan : Kelurahan Tambakbayan.
 - 4. Batas Timur : Kelurahan Mangkujayan dan Kelurahan Beduri.
- q. Kelurahan Beduri.
 - 1. Batas Utara : Desa Bareng Kecamatan Babadan.
 - 2. Batas Barat : Desa Nambangrejo Kecamatan Sukorejo.
 - 3. Batas Selatan : Kelurahan Jingglong dan Kelurahan Mangkujayan.
 - 4. Batas Timur : Kelurahan Keniten dan Kelurahan Banyudono.

r. Kelurahan Keniten.

1. Batas Utara : Desa Gupolo dan Desa Bareng Kecamatan Babadan.
2. Batas Barat : Kelurahan Beduri dan Kelurahan Jingglong.
3. Batas Selatan : Kelurahan Mangkujayan, Kelurahan Banyudono dan Kelurahan Nologaten.
4. Batas Timur : Kelurahan Kertosari dan Desa Cekok Kecamatan Babadan, dan Kelurahan Cokromenggalan.

s. Kelurahan Paju

1. Batas Utara : Kelurahan Brotonegaran dan Kelurahan Kauman.
2. Batas Barat : Desa Sragi Kecamatan Sukorejo.
3. Batas Selatan : Desa Pengkol Kecamatan Kauman.
4. Batas Timur : Kelurahan Pakunden dan Kelurahan Brotonegaran.

Pasal 5

- (1) Batas Desa/Kelurahan sebagaimana dimaksud dalam Pasal 4 meliputi seluruh Koordinat Geografis yang tercantum dalam Lampiran I Peraturan Bupati ini.
- (2) Batas Desa/Kelurahan sebagaimana dimaksud pada ayat (1) meliputi Desa/Kelurahan di Kecamatan Ponorogo dengan peta yang tercantum dalam Lampiran II Peraturan Bupati ini.

BAB IV
KETENTUAN LAIN-LAIN

Pasal 6

- (1) Dalam hal terjadi perubahan, pergeseran dan/atau ketidaksamaan antara Titik Kartometrik dan Koordinat Geografis Bujur (X) dan Lintang (Y), maka wajib menyesuaikan dengan koordinat sebagaimana tercantum dalam Lampiran Peraturan Bupati ini.
- (2) Dalam hal Pelacakan Titik Kartometrik dan Koordinat Geografis Bujur (X) dan Lintang (Y) yang belum sesuai, maka pembuatan Koordinat Geografis mengacu pada Hasil Deleniasi Badan Informasi Geospasial Tahun 2017 dan 2019.

BAB V
KETENTUAN PENUTUP

Pasal 7

Peraturan Bupati ini mulai berlaku pada tanggal diundangkan.

Agar setiap orang dapat mengetahuinya, memerintahkan pengundangan Peraturan Bupati ini dengan penempatannya dalam Berita Daerah Kabupaten Ponorogo.

Ditetapkan di Ponorogo
pada tanggal 15 Mei 2020

BUPATI PONOROGO,

ttd

H. IPONG MUCHLISSONI

Diundangkan di Ponorogo
pada tanggal 15 Mei 2020

SEKRETARIS DAERAH
KABUPATEN PONOROGO,
TTD.

AGUS PRAMONO

BERITA DAERAH KABUPATEN PONOROGO TAHUN 2020 NOMOR 66.

Salinan sesuai dengan aslinya
KEPALA BAGIAN HUKUM
SEKRETARIAT DAERAH

CATUR HERTIYAWAN, S.H.
NIP. 19640707 199303 1 008

LAMPIRAN I : PERATURAN BUPATI PONOROGO
 NOMOR : 66 TAHUN 2020
 TANGGAL : 15 MEI 2020

KOORDINAT DESA/KELURAHAN KECAMATAN PONOROGO
KABUPATEN PONOROGO

NO	NO TITIK	TITIK KARTOMETRIK	KOORDINAT GEOGRAFIS	
			BUJUR (X)	LINTANG (Y)
1	2	3	4	5
A. KELURAHAN MANGKUJAYAN				
1.	TK 3478	TK.35.02.10.1017-10.1018-18.1002.000 D	111° 29' 35.367" E	7° 51' 24.881" S
2.	TK 3481	TK.35.02.10.1017-10.1018-16.1001.000	111° 29' 9.530" E	7° 51' 47.328" S
3.	TK 3482	TK.35.02.10.1018-16.1001-16.1003.000	111° 29' 18.570" E	7° 51' 23.389" S
4.	TK 3483	TK.35.02.10.1018-16.1003-16.1005-18.1002.000	111° 29' 35.292" E	7° 51' 20.921" S
5.	TK 3601	TK.35.02.10.1017-10.1018.001	111° 29' 29.396" E	7° 51' 36.928" S
6.	TK 3602	TK.35.02.10.1017-10.1018.002	111° 29' 23.054" E	7° 51' 36.928" S
7.	TK 3603	TK.35.02.10.1017-10.1018.003	111° 29' 23.084" E	7° 51' 37.005" S
8.	TK 3604	TK.35.02.10.1017-10.1018.004	111° 29' 22.728" E	7° 51' 39.822" S
9.	TK 3605	TK.35.02.10.1017-10.1018.005	111° 29' 19.042" E	7° 51' 45.664" S
10.	TK 3606	TK.35.02.10.1017-10.1018.006	111° 29' 19.101" E	7° 51' 45.404" S
11.	TK 3607	TK.35.02.10.1017-10.1018.007	111° 29' 22.195" E	7° 51' 48.016" S
12.	TK 3608	TK.35.02.10.1017-10.1018.008	111° 29' 22.212" E	7° 51' 48.021" S
13.	TK 3609	TK.35.02.10.1017-10.1018.009	111° 29' 22.722" E	7° 51' 49.374" S
14.	TK 3610	TK.35.02.10.1017-10.1018.010	111° 29' 21.142" E	7° 51' 54.568" S
15.	TK 3611	TK.35.02.10.1017-10.1018.011	111° 29' 21.085" E	7° 51' 54.643" S
16.	TK 3612	TK.35.02.10.1017-10.1018.012	111° 29' 19.723" E	7° 51' 53.119" S
17.	TK 3613	TK.35.02.10.1017-10.1018.013	111° 29' 19.793" E	7° 51' 53.114" S
18.	TK 3614	TK.35.02.10.1017-10.1018.014	111° 29' 13.326" E	7° 51' 54.396" S

1	2	3	4	5
19.	TK 3615	TK.35.02.10.1017-10.1018.015	111° 29' 13.432" E	7° 51' 50.402" S
20.	TK 3616	TK.35.02.10.1017-10.1018.016	111° 29' 13.317" E	7° 51' 47.343" S
21.	TK 3622	TK.35.02.10.1018-16.1001.001	111° 29' 9.534" E	7° 51' 45.367" S
22.	TK 3623	TK.35.02.10.1018-16.1001.002	111° 29' 10.365" E	7° 51' 32.550" S
23.	TK 3624	TK.35.02.10.1018-16.1001.003	111° 29' 10.416" E	7° 51' 28.604" S
24.	TK 3625	TK.35.02.10.1018-16.1001.004	111° 29' 19.436" E	7° 51' 28.387" S
25.	TK 3626	TK.35.02.10.1018-16.1001.005	111° 29' 18.851" E	7° 51' 25.666" S
26.	TK 3473	TK.35.02.10.2016-10.1018- 18.2003.000	111° 31' 33.891" E	7° 51' 56.214" S
27.	TK 3474	TK.35.02.10.2016-10.107-10.1008	111° 30' 12.921" E	7° 51' 58.554" S
28.	TK 3475	TK.35.02.10.1017-10.1018- 18.1002.000 B	111° 30' 21.659" E	7° 51' 49.107" S
29.	TK 3476	TK.35.02.10.1017-10.1018- 18.1002.000 A	111° 30' 28.819" E	7° 51' 49.468" S
30.	TK 3477	TK.35.02.10.2018-18.1002- 18.2003.000	111° 31' 10.259" E	7° 51' 45.810" S
31.	TK 3479	TK.35.02.10.1017-10.1018- 18.1002.000 C	111° 29' 48.816" E	7° 51' 31.332" S
32.	TK 3558	TK.35.02.10.2016-10.1018.001	111° 30' 13.587" E	7° 51' 58.019" S
33.	TK 3559	TK.35.02.10.2016-10.1018.002	111° 30' 17.183" E	7° 51' 56.880" S
34.	TK 3560	TK.35.02.10.2016-10.1018.003	111° 30' 21.419" E	7° 51' 58.566" S
35.	TK 3561	TK.35.02.10.2016-10.1018.004	111° 30' 20.973" E	7° 52' 5.190." S
36.	TK 3562	TK.35.02.10.2016-10.1018.005	111° 30' 30.875" E	7° 52' 7.019" S
37.	TK 3563	TK.35.02.10.2016-10.1018.006	111° 30' 33.852" E	7° 52' 3.475" S
38.	TK 3564	TK.35.02.10.2016-10.1018.007	111° 30' 37.006" E	7° 52' 3.858" S
39.	TK 3565	TK.35.02.10.2016-10.1018.008	111° 30' 52.062" E	7° 52' 0.687" S
40.	TK 3566	TK.35.02.10.2016-10.1018.009	111° 30' 54.306" E	7° 51' 58.099" S
41.	TK 3567	TK.35.02.10.2016-10.1018.010	111° 30' 55.707" E	7° 51' 59.235" S

1	2	3	4	5
42.	TK 3568	TK.35.02.10.2016-10.1018.011	111° 31' 3.240" E	7° 51' 59.513" S
43.	TK 3569	TK.35.02.10.2016-10.1018.012	111° 31' 6.446" E	7° 51' 8.960" S
44.	TK 3570	TK.35.02.10.1018-18.2003.001	111° 31' 33.002" E	7° 51' 47.122" S
45.	TK 3571	TK.35.02.10.1018-18.2003.002	111° 31' 37.212" E	7° 51' 55.832" S
46.	TK 3572	TK.35.02.10.1018-18.1002.001	111° 30' 29.289" E	7° 51' 42.888" S
47.	TK 3573	TK.35.02.10.1018-18.1002.002	111° 30' 29.801" E	7° 51' 37.395" S
48.	TK 3574	TK.35.02.10.1018-18.1002.003	111° 30' 39.038" E	7° 51' 39.657" S
49.	TK 3575	TK.35.02.10.1018-18.1002.004	111° 30' 38.052" E	7° 51' 45.990" S
50.	TK 3576	TK.35.02.10.1018-18.1002.005	111° 30' 39.075" E	7° 51' 46.688" S
51.	TK 3577	TK.35.02.10.1018-18.1002.006	111° 30' 39.319" E	7° 51' 48.541" S
52.	TK 3578	TK.35.02.10.1018-18.1002.007	111° 30' 21.827" E	7° 51' 46.024" S
53.	TK 3579	TK.35.02.10.1018-18.1002.008	111° 30' 21.812" E	7° 51' 44.292" S
54.	TK 3580	TK.35.02.10.1018-18.1002.009	111° 30' 21.521" E	7° 51' 39.614" S
55.	TK 3581	TK.35.02.10.1018-18.1002.010	111° 30' 18.071" E	7° 51' 37.370" S
56.	TK 3582	TK.35.02.10.1018-18.1002.011	111° 30' 15.465" E	7° 51' 36.248" S
57.	TK 3583	TK.35.02.10.1018-18.1002.012	111° 29' 56.106" E	7° 51' 31.117" S
58.	TK 3584	TK.35.02.10.1017-18.1018.027	111° 30' 19.256" E	7° 51' 48.448" S
59.	TK 3585	TK.35.02.10.1017-18.1018.028	111° 30' 19.020" E	7° 51' 49.838" S
60.	TK 3586	TK.35.02.10.1017-18.1018.029	111° 30' 25.284" E	7° 51' 52.624" S
61.	TK 3587	TK.35.02.10.1017-18.1018.030	111° 30' 28.867" E	7° 51' 51.298" S
62.	TK 3588	TK.35.02.10.1017-18.1018.017	111° 29' 49.309" E	7° 51' 40.103" S
63.	TK 3589	TK.35.02.10.1017-18.1018.018	111° 29' 55.992" E	7° 51' 42.808" S
64.	TK 3590	TK.35.02.10.1017-18.1018.019	111° 29' 57.040" E	7° 51' 46.597" S

1	2	3	4	5
65.	TK 3591	TK.35.02.10.1017-18.1018.020	111° 30' 1.398" E	7° 51' 45.532" S
66.	TK 3592	TK.35.02.10.1017-18.1018.021	111° 30' 1.379" E	7° 51' 47.124" S
67.	TK 3593	TK.35.02.10.1017-18.1018.022	111° 30' 1.402" E	7° 51' 48.931" S
68.	TK 3594	TK.35.02.10.1017-18.1018.023	111° 30' 1.704" E	7° 51' 52.330" S
69.	TK 3595	TK.35.02.10.1017-18.1018.024	111° 30' 4.465" E	7° 51' 52.300" S
70.	TK 3596	TK.35.02.10.1017-18.1018.025	111° 30' 11.831" E	7° 51' 52.099" S
71.	TK 3597	TK.35.02.10.1017-18.1018.026	111° 30' 11.988" E	7° 51' 58.254" S
B. KELURAHAN TAMANARUM				
1.	TK 1194	TK.35.02.17.1009-17.1013- 17.1014.000 A	111° 28' 1.665" E	7° 52' 11.073" S
2.	TK 1195	TK.35.02.17.1009-17.1013- 17.1014.000	111° 28' 0.719" E	7° 52' 0.012" S
3.	TK 1298	TK.35.02.17.1009-17.1013.001	111° 27' 50.844" E	7° 52' 0.772" S
4.	TK 1299	TK.35.02.17.1009-17.1013.002	111° 27' 51.271" E	7° 52' 11.524" S
C. KELURAHAN BANYUDONO				
1.	TK 1221	TK.35.02.17.1014-17.1017- 17.1019.000	111° 27' 50.021" E	7° 50' 34.828" S
2.	TK 1258	TK.35.02.17.1014-17.1019.001	111° 27' 40.137" E	7° 50' 24.075" S
3.	TK 1259	TK.35.02.17.1014-17.1019.002	111° 27' 39.731" E	7° 50' 29.669" S
4.	TK 1260	TK.35.02.17.1014-17.1019.003	111° 27' 42.237" E	7° 50' 29.559" S
5.	TK 1261	TK.35.02.17.1014-17.1019.004	111° 27' 41.911" E	7° 50' 34.862" S
6.	TK 1297	TK.35.02.17.1014-17.1017.005	111° 27' 50.189" E	7° 50' 22.975" S
7.	TK 4048	TK.35.02.16.2008-17.1014- 17.1017.000	111° 27' 50.224" E	7° 50' 15.822" S
8.	TK 4122	TK.35.02.16.2008-17.1014- 17.1019.000	111° 27' 40.269" E	7° 50' 15.246" S
9.	TK 1174	TK.35.02.17.1014-17.1015.000	111° 28' 13.932" E	7° 51' 16.551" S
10.	TK 1175	TK.35.02.17.1014-17.1015.001	111° 28' 14.088" E	7° 51' 18.322" S
11.	TK 1176	TK.35.02.17.1014-17.1015.002	111° 28' 14.271" E	7° 51' 19.744" S

1	2	3	4	5
12.	TK 1177	TK.35.02.17.1014-17.1015.003	111° 28' 13.852" E	7° 51' 19.741" S
13.	TK 1178	TK.35.02.17.1014-17.1015.004	111° 28' 13.945" E	7° 51' 21.860" S
14.	TK 1179	TK.35.02.17.1014-17.1015.005	111° 28' 14.192" E	7° 51' 21.860" S
15.	TK 1180	TK.35.02.17.1014-17.1015.007	111° 28' 14.805" E	7° 51' 25.543" S
16.	TK 1181	TK.35.02.17.1014-17.1015.008	111° 28' 14.876" E	7° 51' 26.814" S
17.	TK 1182	TK.35.02.17.1014-17.1015.011	111° 28' 14.428" E	7° 51' 40.707" S
18.	TK 1183	TK.35.02.17.1014-17.1015.012	111° 28' 14.640" E	7° 51' 41.099" S
19.	TK 1184	TK.35.02.17.1014-17.1015.016	111° 28' 14.208" E	7° 51' 44.077" S
20.	TK 1185	TK.35.02.17.1014-17.1015.017	111° 28' 14.337" E	7° 51' 44.073" S
21.	TK 1186	TK.35.02.17.1014-17.1015.013	111° 28' 14.524" E	7° 51' 41.988" S
22.	TK 1187	TK.35.02.17.1014-17.1015.020	111° 28' 13.394" E	7° 51' 49.277" S
23.	TK 1188	TK.35.02.17.1014-17.1015.021	111° 28' 12.714" E	7° 51' 50.026" S
24.	TK 1189	TK.35.02.17.1014-17.1015.014	111° 28' 14.407" E	7° 51' 43.057" S
25.	TK 1190	TK.35.02.17.1014-17.1015.015	111° 28' 14.290" E	7° 51' 43.043" S
26.	TK 1191	TK.35.02.17.1013-17.1014- 17.1017.000	111° 27' 56.978" E	7° 51' 21.396" S
27.	TK 1192	TK.35.02.17.1014-17.1015.018	111° 28' 14.031" E	7° 51' 45.983" S
28.	TK 1193	TK.35.02.17.1014-17.1015.019	111° 28' 13.722" E	7° 51' 47.363" S
29.	TK 1194	TK.35.02.17.1009-17.1013- 17.1014.000 A	111° 28' 1.665" E	7° 51' 11.073" S
30.	TK 1195	TK.35.02.17.1009-17.1013- 17.1014.000	111° 28' 0.719" E	7° 51' 0.012" S
31.	TK 1196	TK.35.02.17.1008-17.1015.000	111° 28' 12.899" E	7° 51' 54.176" S
32.	TK 1198	TK.35.02.17.1014-17.1017.001	111° 28' 2.670" E	7° 51' 20.638" S
33.	TK 1199	TK.35.02.17.1014-17.1017.003	111° 28' 9.317" E	7° 51' 17.526" S
34.	TK 1200	TK.35.02.17.1014-17.1017.004	111° 28' 10.499" E	7° 51' 18.121" S

1	2	3	4	5
35.	TK 1201	TK.35.02.17.1014-17.1017.002	111° 28' 8.750" E	7° 51' 17.240" S
36.	TK 1212	TK.35.02.17.1014-17.1015.006	111° 28' 14.333" E	7° 51' 23.230" S
37.	TK 1213	TK.35.02.17.1014-17.1015.009	111° 28' 15.089" E	7° 51' 29.987" S
38.	TK 1214	TK.35.02.17.1014-17.1015.010	111° 28' 15.102" E	7° 51' 30.209" S
39.	TK 1300	TK.35.02.17.1013-17.1014.001	111° 27' 57.474" E	7° 51' 24.474" S
40.	TK 1301	TK.35.02.17.1013-17.1014.002	111° 27' 57.734" E	7° 51' 26.090" S
41.	TK 1302	TK.35.02.17.1013-17.1014.003	111° 27' 57.936" E	7° 51' 27.343" S
42.	TK 1303	TK.35.02.17.1013-17.1014.004	111° 27' 58.383" E	7° 51' 30.532" S
43.	TK 1304	TK.35.02.17.1013-17.1014.005	111° 27' 58.771" E	7° 51' 37.838" S
44.	TK 1305	TK.35.02.17.1013-17.1014.006	111° 27' 59.121" E	7° 51' 45.032" S
45.	TK 1306	TK.35.02.17.1013-17.1014.007	111° 27' 59.530" E	7° 51' 53.929" S
46.	TK 1307	TK.35.02.17.1013-17.1014.008	111° 28' 0.385" E	7° 51' 54.031" S
47.	TK 1308	TK.35.02.17.1008-17.1013- 17.1014.000	111° 28' 12.094" E	7° 52' 10.585" S
D. KELURAHAN COKROMENGALAN				
1.	TK 4200	TK.35.02.16.1005-16.2013- 17.1016.000	111° 29' 51.374" E	7° 49' 38.849" S
2.	TK 4201	TK.35.02.16.1001-16.2013- 17.1016.000	111° 29' 14.138" E	7° 49' 38.126" S
3.	TK 4202	TK.35.02.16.1001-16.1005- 17.1016.000	111° 29' 14.203" E	7° 49' 51.786" S
4.	TK 4391	TK.35.02.16.2013-17.1016.001	111° 29' 50.628" E	7° 49' 34.144" S
5.	TK 4392	TK.35.02.16.2013-17.1016.002	111° 29' 37.860" E	7° 49' 35.279" S
6.	TK 4393	TK.35.02.16.2013-17.1016.003	111° 29' 37.656" E	7° 49' 38.467" S
7.	TK 4394	TK.35.02.16.2013-17.1016.004	111° 29' 34.241" E	7° 49' 38.477" S
8.	TK 4395	TK.35.02.16.2013-17.1016.005	111° 29' 32.098" E	7° 49' 38.324" S
9.	TK 4396	TK.35.02.16.2013-17.1016.006	111° 29' 30.739" E	7° 49' 36.527" S

1	2	3	4	5
10.	TK 4397	TK.35.02.16.2013-17.1016.007	111° 29' 21.473" E	7° 49' 36.646" S
11.	TK 4572	TK.35.02.16.1005-17.1016.001	111° 29' 20.437" E	7° 49' 52.437" S
12.	TK 4573	TK.35.02.16.1005-17.1016.002	111° 29' 22.637" E	7° 49' 49.747" S
13.	TK 4574	TK.35.02.16.1005-17.1016.003	111° 29' 51.877" E	7° 49' 46.233" S
14.	TK 4575	TK.35.02.16.1005-17.1016.004	111° 29' 52.272" E	7° 49' 42.346" S
15.	TK 1204	TK.35.02.17.1015-17.1016.001	111° 28' 27.109" E	7° 51' 19.973" S
16.	TK 1205	TK.35.02.17.1015-17.1016.002	111° 28' 27.387" E	7° 51' 23.176" S
17.	TK 1206	TK.35.02.17.1015-17.1016.003	111° 28' 27.924" E	7° 51' 24.812" S
18.	TK 1207	TK.35.02.17.1015-17.1016.004	111° 28' 27.770" E	7° 51' 26.000" S
19.	TK 1208	TK.35.02.17.1015-17.1016.005	111° 28' 27.356" E	7° 51' 26.036" S
20.	TK 1209	TK.35.02.17.1015-17.1016.006	111° 28' 29.715" E	7° 51' 39.331" S
21.	TK 1210	TK.35.02.17.1015-17.1016.007	111° 28' 32.467" E	7° 51' 39.288" S
22.	TK 1211	TK.35.02.17.1015-17.1016.008	111° 28' 32.798" E	7° 51' 41.350" S
23.	TK 1224	TK.35.02.17.1015-17.1016- 17.1017.000	111° 28' 21.401" E	7° 51' 15.672" S
24.	TK 1225	TK.35.02.17.1016-17.1017.001	111° 28' 23.939" E	7° 51' 14.434" S
25.	TK 1226	TK.35.02.17.1016-17.1017.002	111° 28' 21.659" E	7° 51' 15.044" S
26.	TK 4069	TK.35.02.16.1001-17.1015- 17.1016.000	111° 28' 38.614" E	7° 51' 37.344" S
27.	TK 4083	TK.35.02.16.1001-17.1016- 17.1017.000	111° 28' 22.881" E	7° 51' 10.590" S
28.	TK 4137	TK.35.02.16.1001-17.1016.002	111° 28' 58.279" E	7° 51' 25.371" S
29.	TK 4140	TK.35.02.16.1001-16.2002- 17.1016.000 A	111° 28' 52.895" E	7° 51' 9.096" S
30.	TK 4141	TK.35.02.16.1001-17.1016.003	111° 28' 51.806" E	7° 51' 9.293" S
31.	TK 4142	TK.35.02.16.1001-17.1016.001	111° 28' 57.742" E	7° 51' 23.155" S
32.	TK 4143	TK.35.02.16.1001-16.2002- 17.1016.000	111° 28' 57.077" E	7° 51' 21.813" S

1	2	3	4	5
33.	TK 4146	TK.35.02.16.2002-17.1016.002	111° 28' 53.466" E	7° 51' 14.616" S
34.	TK 4147	TK.35.02.16.2002-17.1016.001	111° 28' 53.636" E	7° 51' 15.290" S
E. KELURAHAN NOLOGATEN				
1.	TK 1221	TK.35.02.17.1014-17.1017- 17.1019.000	111° 27' 50.021" E	7° 50' 34.828" S
2.	TK 1258	TK.35.02.17.1014-17.1019.001	111° 27' 40.137 E	7° 50' 24.075" S
3.	TK 1259	TK.35.02.17.1014-17.1019.002	111° 27' 39.731" E	7° 50' 29.669" S
4.	TK 1260	TK.35.02.17.1014-17.1019.003	111° 27' 42.237" E	7° 50' 29.559" S
5.	TK 1261	TK.35.02.17.1014-17.1019.004	111° 27' 41.911" E	7° 50' 34.862" S
6.	TK 1297	TK.35.02.17.1014-17.1019.005	111° 27' 50.189" E	7° 50' 22.975" S
7.	TK 4084	TK.35.02.16.2008-17.1014- 17.1017.000	111° 27' 50.224" E	7° 50' 15.822" S
8.	TK 4122	TK.35.02.16.2008-17.1014- 17.1019.000	111° 27' 40.269" E	7° 50' 15.246" S
9.	TK 1174	TK.35.02.17.1014-17.1015.000	111° 28' 13.932" E	7° 51' 16.551" S
10.	TK 1175	TK.35.02.17.1014-17.1015.001	111° 28' 14.088" E	7° 51' 18.322" S
11.	TK 1176	TK.35.02.17.1014-17.1015.002	111° 28' 14.271" E	7° 51' 19.744" S
12.	TK 1177	TK.35.02.17.1014-17.1015.003	111° 28' 13.852" E	7° 51' 19.741" S
13.	TK 1178	TK.35.02.17.1014-17.1015.004	111° 28' 13.945" E	7° 51' 21.860" S
14.	TK 1179	TK.35.02.17.1014-17.1015.005	111° 28' 14.192" E	7° 51' 21.860" S
15.	TK 1180	TK.35.02.17.1014-17.1015.007	111° 28' 14.805" E	7° 51' 25.543" S
16.	TK 1181	TK.35.02.17.1014-17.1015.008	111° 28' 14.876" E	7° 51' 26.814" S
17.	TK 1182	TK.35.02.17.1014-17.1015.011	111° 28' 14.428" E	7° 51' 40.707" S
18.	TK 1183	TK.35.02.17.1014-17.1015.012	111° 28' 14.640" E	7° 51' 41.099" S
19.	TK 1184	TK.35.02.17.1014-17.1015.016	111° 28' 14.208" E	7° 51' 44.077" S
20.	TK 1185	TK.35.02.17.1014-17.1015.017	111° 28' 14.337" E	7° 51' 44.073" S

1	2	3	4	5
21.	TK 1186	TK.35.02.17.1014-17.1015.013	111° 28' 14.524" E	7° 51' 41.988" S
22.	TK 1187	TK.35.02.17.1014-17.1015.020	111° 28' 13.394" E	7° 51' 49.277" S
23.	TK 1188	TK.35.02.17.1014-17.1015.021	111° 28' 12.714" E	7° 51' 50.026" S
24.	TK 1189	TK.35.02.17.1014-17.1015.014	111° 28' 14.407" E	7° 51' 43.057" S
25.	TK 1190	TK.35.02.17.1014-17.1015.015	111° 28' 14.290" E	7° 51' 43.043" S
26.	TK 1191	TK.35.02.17.1013-17.1014- 17.1017.000	111° 27' 56.978" E	7° 51' 21.396" S
27.	TK 1192	TK.35.02.17.1014-17.1015.018	111° 28' 14.031" E	7° 51' 45.983" S
28.	TK 1193	TK.35.02.17.1014-17.1015.019	111° 28' 13.722" E	7° 51' 47.363" S
29.	TK 1194	TK.35.02.17.1009-17.1013- 17.1014.000 A	111° 28' 1.665" E	7° 52' 11.073" S
30.	TK 1195	TK.35.02.17.1009-17.1013- 17.1014.000	111° 28' 0.719" E	7° 52' 0.012" S
31.	TK 1196	TK.35.02.17.1008-17.1015.000	111° 28' 12.899" E	7° 51' 54.176" S
32.	TK 1198	TK.35.02.17.1014-17.1017.001	111° 28' 2.670" E	7° 51' 20.638" S
33.	TK 1199	TK.35.02.17.1014-17.1017.003	111° 28' 9.317" E	7° 51' 17.526" S
34.	TK 1200	TK.35.02.17.1014-17.1017.004	111° 28' 10.499" E	7° 51' 18.121" S
35.	TK 1201	TK.35.02.17.1014-17.1017.002	111° 28' 8.750" E	7° 51' 17.240" S
36.	TK 1212	TK.35.02.17.1014-17.1015.006	111° 28' 14.333" E	7° 51' 23.230" S
37.	TK 1213	TK.35.02.17.1014-17.1015.009	111° 28' 15.089" E	7° 51' 29.987" S
38.	TK 1214	TK.35.02.17.1014-17.1015.010	111° 28' 15.102" E	7° 51' 30.209" S
39.	TK 1300	TK.35.02.17.1013-17.1014.001	111° 27' 57.474" E	7° 51' 24.474" S
40.	TK 1301	TK.35.02.17.1013-17.1014.002	111° 27' 57.936" E	7° 51' 26.090" S
41.	TK 1302	TK.35.02.17.1013-17.1014.003	111° 27' 58.383" E	7° 51' 27.343" S
42.	TK 1303	TK.35.02.17.1013-17.1014.004	111° 27' 58.771" E	7° 51' 30.532" S
43.	TK 1304	TK.35.02.17.1013-17.1014.005	111° 27' 59.121" E	7° 51' 37.838" S

1	2	3	4	5
44.	TK 1305	TK.35.02.17.1013-17.1014.006	111° 27' 59.530" E	7° 51' 45.032" S
45.	TK 1306	TK.35.02.17.1013-17.1014.007	111° 27' 0.385" E	7° 51' 53.929" S
46.	TK 1307	TK.35.02.17.1013-17.1014.008	111° 28' 12.094" E	7° 51' 54.031" S
47.	TK 1308	TK.35.02.17.1008-17.1013- 17.1014.000	111° 28' 51.374" E	7° 52' 10.585" S
F. KELURAHAN BANGUNSARI				
1.	TK 0984	TK.35.02.17.1004-17.1008- 17.1013.000	111° 28' 12.878" E	7° 52' 17.792" S
2.	TK 0985	TK.35.02.17.1004-17.1005- 17.1008.000	111° 28' 17.873" E	7° 52' 17.504" S
3.	TK 0995	TK.35.02.17.1005-17.1007- 17.1008.000	111° 28' 30.238" E	7° 52' 16.936" S
4.	TK 1196	TK.35.02.17.1008-17.1015.000	111° 28' 12.899" E	7° 51' 54.176" S
5.	TK 1215	TK.35.02.17.1008-17.1015.001	111° 28' 30.046" E	7° 51' 43.272" S
6.	TK 1216	TK.35.02.17.1008-17.1015.002	111° 28' 30.004" E	7° 52' 4.747" S
7.	TK 1217	TK.35.02.17.1008-17.1015.003	111° 28' 36.041" E	7° 52' 4.133" S
8.	TK 1218	TK.35.02.17.1008-17.1015.004	111° 28' 36.546" E	7° 52' 3.887" S
9.	TK 1219	TK.35.02.17.1008-17.1015.005	111° 28' 40.966" E	7° 52' 3.211" S
10.	TK 1220	TK.35.02.17.1008-17.1015.006	111° 28' 41.302" E	7° 52' 3.203" S
11.	TK 1308	TK.35.02.17.1008-17.1013- 17.1014.000	111° 28' 12.094" E	7° 52' 10.585" S
12.	TK 3749	TK.35.02.17.1007-17.1008.001	111° 28' 59.229" E	7° 52' 15.747" S
13.	TK 3750	TK.35.02.17.1007-17.1008.002	111° 28' 59.241" E	7° 52' 12.460" S
14.	TK 3751	TK.35.02.17.1007-17.1008.003	111° 28' 59.835" E	7° 52' 11.867" S
15.	TK 3752	TK.35.02.17.1007-17.1008.004	111° 29' 0.612" E	7° 52' 11.823" S
16.	TK 3753	TK.35.02.17.1007-17.1008.005	111° 29' 1.135" E	7° 52' 5.590" S
17.	TK 3754	TK.35.02.17.1007-17.1008.006	111° 29' 5.066" E	7° 52' 5.147" S
18.	TK 3755	TK.35.02.16.1001-17.1007- 17.1008.000	111° 29' 6.237" E	7° 52' 3.627" S

1	2	3	4	5
19.	TK 4057	TK.35.02.16.1001-17.1008.012	111° 29' 2.026" E	7° 52' 3.136" S
20.	TK 4058	TK.35.02.16.1001-17.1008.011	111° 29' 1.691" E	7° 51' 59.969" S
21.	TK 4059	TK.35.02.16.1001-17.1008.010	111° 29' 1.425" E	7° 51' 59.918" S
22.	TK 4060	TK.35.02.16.1001-17.1008.009	111° 29' 1.426" E	7° 52' 0.624" S
23.	TK 4061	TK.35.02.16.1001-17.1008.008	111° 28' 59.611" E	7° 52' 0.471" S
24.	TK 4062	TK.35.02.16.1001-17.1008.007	111° 28' 58.252" E	7° 51' 59.983" S
25.	TK 4063	TK.35.02.16.1001-17.1008.006	111° 28' 57.844" E	7° 52' 0.259" S
26.	TK 4064	TK.35.02.16.1001-17.1008.005	111° 28' 57.160" E	7° 52' 0.212" S
27.	TK 4065	TK.35.02.16.1001-17.1008.004	111° 28' 56.738" E	7° 52' 0.019" S
28.	TK 4066	TK.35.02.16.1001-17.1008.003	111° 28' 55.936" E	7° 51' 59.827" S
29.	TK 4067	TK.35.02.16.1001-17.1008.001	111° 28' 55.888" E	7° 52' 2.542" S
30.	TK 4070	TK.35.02.16.1001-17.1008- 17.1015.000	111° 28' 49.189" E	7° 52' 2.363" S
31.	TK 4653	TK.35.02.16.1001-17.1008.002	111° 28' 55.896" E	7° 52' 1.527" S
G. KELURAHAN TONATAN				
1.	TK 0995	TK.35.02.17.1005-17.1007- 17.1008.000	111° 28' 30.238" E	7° 52' 16.936" S
2.	TK 0998	TK.35.02.17.1005-17.1006- 17.1007.000	111° 28' 30.199" E	7° 52' 26.151" S
3.	TK 0999	TK.35.02.17.1006-17.1007.001	111° 28' 50.207" E	7° 52' 25.095" S
4.	TK 1000	TK.35.02.17.1006-17.1007.002	111° 28' 48.113" E	7° 52' 32.260" S
5.	TK 3694	TK.35.02.10.2013-17.1006- 17.1007.000	111° 29' 12.373" E	7° 52' 33.295" S
6.	TK 3746	TK.35.02.17.1006-17.1007.004	111° 29' 0.302" E	7° 52' 33.901" S
7.	TK 3747	TK.35.02.10.2013-10.2014- 17.1007.000	111° 29' 34.771" E	7° 52' 22.585" S
8.	TK 3748	TK.35.02.10.2014-10.1017- 17.1007.000	111° 29' 37.330" E	7° 52' 3.155" S
9.	TK 3749	TK.35.02.17.1007-17.1008.001	111° 28' 59.229" E	7° 52' 15.747" S

1	2	3	4	5
10.	TK 3750	TK.35.02.17.1007-17.1008.002	111° 28' 59.241" E	7° 52' 12.460" S
11.	TK 3751	TK.35.02.17.1007-17.1008.003	111° 28' 59.835" E	7° 52' 11.867" S
12.	TK 3752	TK.35.02.17.1007-17.1008.004	111° 29' 0.612" E	7° 52' 11.823" S
13.	TK 3753	TK.35.02.17.1007-17.1008.005	111° 29' 1.135" E	7° 52' 5.590" S
14.	TK 3754	TK.35.02.17.1007-17.1008.006	111° 29' 5.066" E	7° 52' 5.147" S
15.	TK 3755	TK.35.02.16.1001-17.1007- 17.1008.000	111° 29' 6.237" E	7° 52' 3.627" S
16.	TK 3756	TK.35.02.16.1001-17.1007.001	111° 29' 6.480" E	7° 52' 0.206" S
17.	TK 3757	TK.35.02.10.1017-17.1007.001	111° 29' 17.430" E	7° 51' 59.899" S
18.	TK 3758	TK.35.02.10.1017-17.1007.002	111° 29' 17.598" E	7° 52' 2.864" S
19.	TK 3759	TK.35.02.10.1017-17.1007.003	111° 29' 24.062" E	7° 52' 2.640" S
20.	TK 3760	TK.35.02.10.1017-17.1007.004	111° 29' 23.777" E	7° 52' 7.035" S
21.	TK 3761	TK.35.02.10.1017-17.1007.005	111° 29' 34.823" E	7° 52' 2.035" S
22.	TK 3762	TK.35.02.10.1017-17.1007.006	111° 29' 35.097" E	7° 52' 2.133" S
23.	TK 3763	TK.35.02.10.2014-17.1007.001	111° 29' 37.285" E	7° 52' 10.220" S
24.	TK 3764	TK.35.02.10.2014-17.1007.002	111° 29' 38.158" E	7° 52' 10.762" S
25.	TK 3765	TK.35.02.10.2014-17.1007.003	111° 29' 49.684" E	7° 52' 10.528" S
26.	TK 3766	TK.35.02.10.2014-17.1007.005	111° 29' 49.796" E	7° 52' 13.816" S
27.	TK 3767	TK.35.02.10.2014-17.1007.006	111° 29' 47.878" E	7° 52' 13.896" S
28.	TK 3768	TK.35.02.10.2014-17.1007.006	111° 29' 49.785" E	7° 52' 13.489" S
29.	TK 3769	TK.35.02.10.2014-17.1007.007	111° 29' 48.204" E	7° 52' 23.532" S
30.	TK 3770	TK.35.02.10.2014-17.1007.008	111° 29' 46.465" E	7° 52' 23.512" S
31.	TK 3771	TK.35.02.10.2014-17.1007.009	111° 29' 46.257" E	7° 52' 21.100" S
32.	TK 3772	TK.35.02.10.2014-17.1007.010	111° 29' 34.777" E	7° 52' 21.270" S

1	2	3	4	5
33.	TK 3773	TK.35.02.10.2013-17.1007.001	111° 29' 29.349" E	7° 52' 22.689" S
34.	TK 3774	TK.35.02.10.2013-17.1007.002	111° 29' 29.300" E	7° 52' 19.968" S
35.	TK 3775	TK.35.02.10.2013-17.1007.003	111° 29' 18.587" E	7° 52' 20.223" S
36.	TK 3776	TK.35.02.10.2013-17.1007.004	111° 29' 17.731" E	7° 52' 24.394" S
37.	TK 3777	TK.35.02.10.2013-17.1007.005	111° 29' 11.942" E	7° 52' 25.306" S
38.	TK 3778	TK.35.02.10.2013-17.1007.006	111° 29' 12.039" E	7° 52' 29.965" S
39.	TK 3779	TK.35.02.10.2013-17.1007.007	111° 29' 12.246" E	7° 52' 30.578" S
40.	TK 3780	TK.35.02.10.2013-17.1007.008	111° 29' 12.231" E	7° 52' 30.776" S
41.	TK 3781	TK.35.02.10.2013-17.1007.009	111° 29' 12.156" E	7° 52' 31.793" S
42.	TK 4148	TK.35.02.10.1017-16.1001- 17.1007.000	111° 29' 8.015" E	7° 52' 0.258" S
H. KELURAHAN PURBOSUMAN				
1.	TK 0996	TK.35.02.17.1005-17.1006.001	111° 28' 30.157" E	7° 52' 31.642" S
2.	TK 0997	TK.35.02.17.1005-17.1006.002	111° 28' 21.428" E	7° 52' 30.652" S
3.	TK 0998	TK.35.02.17.1005-17.1006- 117.1007.000	111° 28' 30.199" E	7° 52' 26.151" S
4.	TK 0999	TK.35.02.17.1006-17.1007.001	111° 28' 50.207" E	7° 52' 25.095" S
5.	TK 1000	TK.35.02.17.1006-17.1007.002	111° 28' 48.113" E	7° 52' 32.260" S
6.	TK 1001	TK.35.02.17.1006-17.1007.003	111° 28' 55.304" E	7° 52' 33.384" S
7.	TK 3688	TK.35.02.17.1005-17.1006.003	111° 28' 22.126" E	7° 53' 4.135" S
8.	TK 3689	TK.35.02.17.1005-17.1006.004	111° 28' 22.580" E	7° 53' 5.018" S
9.	TK 3690	TK.35.02.17.1005-17.1006.005	111° 28' 22.988" E	7° 53' 11.745" S
10.	TK 3691	TK.35.02.10.2005-17.1005- 17.1006.000	111° 28' 23.854" E	7° 53' 14.055" S
11.	TK 3693	TK.35.02.17.1006-17.1007.005	111° 29' 2.718" E	7° 52' 33.357" S
12.	TK 3694	TK.35.02.10.2013-17.1006- 17.1007.000	111° 29' 12.373" E	7° 52' 33.295" S

1	2	3	4	5
13.	TK 3695	TK.35.02.10.2013-17.1006.001	111° 29' 12.500" E	7° 52' 35.422" S
14.	TK 3696	TK.35.02.10.2013-17.1006.002	111° 29' 12.387" E	7° 52' 35.546" S
15.	TK 3697	TK.35.02.10.2013-17.1006.003	111° 28' 12.768" E	7° 52' 38.022" S
16.	TK 3698	TK.35.02.10.2013-17.1006.004	111° 28' 12.817" E	7° 52' 38.220" S
17.	TK 3699	TK.35.02.10.2013-17.1006.005	111° 28' 12.951" E	7° 52' 38.974" S
18.	TK 3700	TK.35.02.10.2013-17.1006.006	111° 29' 14.200" E	7° 52' 45.769" S
19.	TK 3701	TK.35.02.10.2013-17.1006.007	111° 29' 14.521" E	7° 52' 45.689" S
20.	TK 3702	TK.35.02.10.2013-17.1006.008	111° 29' 15.267" E	7° 52' 56.266" S
21.	TK 3703	TK.35.02.10.2013-17.1006.009	111° 29' 15.260" E	7° 52' 56.491" S
22.	TK 3704	TK.35.02.10.2013-17.1006.010	111° 29' 15.361" E	7° 52' 59.212" S
23.	TK 3705	TK.35.02.10.2013-17.1006.011	111° 29' 17.175" E	7° 53' 0.435" S
24.	TK 3706	TK.35.02.10.2013-17.1006.012	111° 29' 17.062" E	7° 53' 1.485" S
25.	TK 3707	TK.35.02.10.2013-17.1006.013	111° 29' 17.826" E	7° 53' 7.597" S
26.	TK 3708	TK.35.02.10.2013-17.1006.014	111° 29' 14.439" E	7° 53' 8.761" S
27.	TK 3709	TK.35.02.10.2013-17.1006.015	111° 29' 14.502" E	7° 53' 9.706" S
28.	TK 3710	TK.35.02.10.2013-17.1006.016	111° 28' 14.515" E	7° 53' 9.879" S
29.	TK 3711	TK.35.02.10.2013-17.1006.017	111° 28' 15.125" E	7° 53' 17.161" S
30.	TK 3712	TK.35.02.10.2013-17.1006.018	111° 28' 16.298" E	7° 53' 17.170" S
31.	TK 3713	TK.35.02.10.2006-10.2013- 17.1006.000	111° 29' 16.308" E	7° 53' 25.509" S
32.	TK 3714	TK.35.02.10.2006-17.1006.001	111° 29' 11.954" E	7° 53' 26.141" S
33.	TK 3715	TK.35.02.10.2006-17.1006.002	111° 29' 12.157" E	7° 53' 27.071" S
34.	TK 3716	TK.35.02.10.2006-17.1006.003	111° 29' 11.297" E	7° 53' 27.253" S
35.	TK 3717	TK.35.02.10.2006-17.1006.004	111° 29' 11.098" E	7° 53' 25.295" S

1	2	3	4	5
36.	TK 3718	TK.35.02.10.2006-17.1006.005	111° 29' 11.605" E	7° 53' 25.014" S
37.	TK 3719	TK.35.02.10.2006-17.1006.006	111° 28' 11.429" E	7° 53' 22.559" S
38.	TK 3720	TK.35.02.10.2006-17.1006.007	111° 28' 9.714" E	7° 53' 22.565" S
39	TK 3721	TK.35.02.10.2006-17.1006.008	111° 28' 9.673" E	7° 53' 22.317" S
40.	TK 3722	TK.35.02.10.2006-17.1006.009	111° 29' 8.359" E	7° 53' 22.399" S
41.	TK 3723	TK.35.02.10.2005-10.2006- 17.1006.000	111° 29' 8.576" E	7° 53' 23.631" S
42.	TK 3724	TK.35.02.10.2005-17.1006.001	111° 29' 5.887" E	7° 53' 24.011" S
43.	TK 3725	TK.35.02.10.2005-17.1006.002	111° 29' 5.093" E	7° 53' 19.498" S
44.	TK 3726	TK.35.02.10.2005-17.1006.003	111° 29' 5.653" E	7° 53' 17.671" S
45.	TK 3727	TK.35.02.10.2005-17.1006.004	111° 29' 0.573" E	7° 53' 17.990" S
46.	TK 3728	TK.35.02.10.2005-17.1006.005	111° 29' 0.567" E	7° 53' 21.935" S
47.	TK 3729	TK.35.02.10.2005-17.1006.006	111° 28' 57.128" E	7° 53' 22.633" S
48.	TK 3730	TK.35.02.10.2005-17.1006.007	111° 28' 57.183" E	7° 53' 23.494" S
49.	TK 3731	TK.35.02.10.2005-17.1006.008	111° 28' 50.187" E	7° 53' 23.901" S
50.	TK 3732	TK.35.02.10.2005-17.1006.009	111° 28' 50.114" E	7° 53' 20.299" S
51.	TK 3733	TK.35.02.10.2005-17.1006.010	111° 28' 45.158" E	7° 53' 20.087" S
52.	TK 3734	TK.35.02.10.2005-17.1006.011	111° 28' 45.143" E	7° 53' 19.192" S
53.	TK 3735	TK.35.02.10.2005-17.1006.012	111° 28' 45.165" E	7° 53' 18.969" S
54.	TK 3736	TK.35.02.10.2005-17.1006.013	111° 28' 45.550" E	7° 53' 14.483" S
55.	TK 3737	TK.35.02.10.2005-17.1006.014	111° 28' 45.056" E	7° 53' 12.453" S
56.	TK 3738	TK.35.02.10.2005-17.1006.015	111° 28' 56.112" E	7° 53' 4.856" S
57.	TK 3739	TK.35.02.10.2005-17.1006.016	111° 28' 43.497" E	7° 53' 2.086" S
58.	TK 3740	TK.35.02.10.2005-17.1006.017	111° 28' 42.858" E	7° 53' 3.942" S

1	2	3	4	5
59.	TK 3741	TK.35.02.10.2005-17.1006.018	111° 28' 40.600" E	7° 53' 5.918" S
60.	TK 3742	TK.35.02.10.2005-17.1006.019	111° 28' 40.377" E	7° 53' 5.698" S
61.	TK 3743	TK.35.02.10.2005-17.1006.020	111° 28' 38.271" E	7° 53' 5.797" S
62.	TK 3744	TK.35.02.10.2005-17.1006.021	111° 28' 38.133" E	7° 53' 5.801" S
63.	TK 3745	TK.35.02.10.2005-17.1006.022	111° 28' 37.222" E	7° 53' 6.145" S
64.	TK 3746	TK.35.02.17.1006-17.1007.004	111° 29' 0.302" E	7° 52' 33.901" S
I. KELURAHAN SURODIKRAMAN				
1.	TK 0985	TK.35.02.17.1004-17.1005- 17.1008.000	111° 28' 17.873" E	7° 52' 17.504" S
2.	TK 0986	TK.35.02.17.1004-17.1005.001	111° 28' 17.839" E	7° 52' 18.030" S
3.	TK 0987	TK.35.02.17.1004-17.1005.003	111° 28' 7.820" E	7° 52' 26.116" S
4.	TK 0988	TK.35.02.17.1004-17.1005.004	111° 28' 6.479" E	7° 52' 46.279" S
5.	TK 0989	TK.35.02.17.1004-17.1005.005	111° 28' 6.216" E	7° 52' 46.365" S
6.	TK 0990	TK.35.02.17.1004-17.1005.006	111° 28' 6.333" E	7° 52' 50.508" S
7.	TK 0991	TK.35.02.17.1004-17.1005.007	111° 28' 7.017" E	7° 52' 54.428" S
8.	TK 0992	TK.35.02.17.1004-17.1005.008	111° 28' 7.509" E	7° 53' 4.912" S
9.	TK 0993	TK.35.02.17.1004-17.1005.009	111° 27' 54.522" E	7° 53' 5.717" S
10.	TK 0994	TK.35.02.17.1004-17.1005.002	111° 28' 11.571" E	7° 52' 26.671" S
11.	TK 0995	TK.35.02.17.1005-17.1007- 17.1008.000	111° 28' 30.238" E	7° 52' 16.936" S
12.	TK 0996	TK.35.02.17.1005-17.1006.001	111° 28' 30.157" E	7° 52' 31.642" S
13.	TK 0997	TK.35.02.17.1005-17.1006.002	111° 28' 21.428" E	7° 52' 30.652" S
14.	TK 0998	TK.35.02.17.1005-17.1006- 17.1007.000	111° 28' 30.199" E	7° 52' 26.151" S
15.	TK 3685	TK.35.02.10.2004-17.1004- 17.1005.000	111° 27' 54.914" E	7° 53' 15.502" S
16.	TK 3688	TK.35.02.17.1005-17.1006.003	111° 28' 22.126" E	7° 53' 4.135" S

1	2	3	4	5
17.	TK 3689	TK.35.02.17.1005-17.1006.004	111° 28' 22.580" E	7° 53' 5.018" S
18.	TK 3690	TK.35.02.17.1005-17.1006.005	111° 28' 22.988" E	7° 53' 11.745" S
19.	TK 3691	TK.35.02.10.2005-17.1005- 17.1006.000	111° 28' 23.854" E	7° 53' 14.055" S
20.	TK 3692	TK.35.02.10.2004-17.1005.001	111° 27' 56.950" E	7° 53'16.075" S
21.	TK 3790	TK.35.02.10.2004-10.2005- 17.1005.000	111° 28' 14.481" E	7° 53'15.704" S
J.KELURAHAN KEPATIHAN				
1.	TK 0943	TK.35.02.17.1002-17.1003- 17.1004.000	111° 27' 41.095" E	7° 52' 52.972" S
2.	TK 0977	TK.35.02.17.1003-17.1004- 17.1013.000	111° 27' 55.646" E	7° 52' 18.907" S
3.	TK 0978	TK.35.02.17.1003-17.1004.001	111° 27' 54.105" E	7° 52' 44.667" S
4.	TK 0979	TK.35.02.17.1003-17.1004.002	111° 27' 49.610" E	7° 52' 46.258" S
5.	TK 0980	TK.35.02.17.1003-17.1004.003	111° 27' 49.650" E	7° 52' 47.938" S
6.	TK 0981	TK.35.02.17.1003-17.1004.006	111° 27' 49.511" E	7° 52' 52.448" S
7.	TK 0982	TK.35.02.17.1003-17.1004.004	111° 27' 49.394" E	7° 52' 49.775" S
8.	TK 0983	TK.35.02.17.1003-17.1004.005	111° 27' 49.411" E	7° 52' 49.948" S
9.	TK 0984	TK.35.02.17.1004-17.1008- 17.1013.000	111° 28' 12.878" E	7° 52' 17.792" S
10.	TK 0985	TK.35.02.17.1004-17.1005- 17.1008.000	111° 28' 17.873" E	7° 52' 17.504" S
11.	TK 0986	TK.35.02.17.1004-17.1005.001	111° 28' 17.839" E	7° 52' 18.030" S
12.	TK 0987	TK.35.02.17.1004-17.1005.003	111° 28' 7.820 E	7° 52' 26.116" S
13.	TK 0988	TK.35.02.17.1004-17.1005.004	111° 28' 6.479" E	7° 52' 46.279" S
14.	TK 0989	TK.35.02.17.1004-17.1005.005	111° 28' 6.216" E	7° 52' 46.365" S
15.	TK 0990	TK.35.02.17.1004-17.1005.006	111° 28' 6.333" E	7° 52' 50.508" S
16.	TK 0991	TK.35.02.17.1004-17.1005.007	111° 28' 7.017" E	7° 52' 54.428" S
17.	TK 0992	TK.35.02.17.1004-17.1005.008	111° 27' 7.509" E	7° 53' 4.912" S

1	2	3	4	5
18.	TK 0993	TK.35.02.17.1004-17.1005.009	111° 27' 54.522" E	7° 53' 5.717" S
19.	TK 0994	TK.35.02.17.1004-17.1005.002	111° 28' 11.571" E	7° 53' 26.671" S
20.	TK 3679	TK.35.02.10.2004-17.1001- 17.1002-17.1004.000	111° 27' 41.438" E	7° 53' 14.068" S
21.	TK 3685	TK.35.02.10.2004-17.1004- 17.1005.000	111° 27' 54.914" E	7° 53' 15.502" S
22.	TK 3686	TK.35.02.10.2004-17.1004.001	111° 27' 47.543" E	7° 53' 15.219" S
23.	TK 3687	TK.35.02.10.2004-17.1004.002	111° 27' 46.737" E	7° 53' 14.814" S
24.	TK 3872	TK.35.02.10.2003-10.2004- 17.1004.000	111° 27' 42.617" E	7° 53' 52.550" S
25.	TK 4049	TK.35.02.12.2007-17.1003- 17.1004.000	111° 27' 17.924" E	7° 53' 31.905" S
26.	TK 4050	TK 35.02.10.2004-12.2007- 17.1004.000	111° 27' 13.502" E	7° 53' 49.416" S
27.	TK 4053	TK.35.02.12.2007-17.1004.001	111° 27' 14.542" E	7° 53' 47.666" S
28.	TK 4054	TK.35.02.12.2007-17.1004.002	111° 27' 15.253" E	7° 53' 38.835" S
29.	TK405 6	TK.35.02.10.2003-17.1003- 17.1004.000	111° 27' 42.233" E	7° 53' 33.516" S
K. KELURAHAN PAKUNDEN				
1.	TK 0941	TK35.02.17.1002-17.1010.000	111° 27' 41.049" E	7° 52' 19.685" S
2.	TK 0943	TK.35.02.17.1002-17.1003- 17.1004.000	111° 27' 41.095" E	7° 52' 52.972" S
3.	TK 0977	TK.35.02.17.1003-17.1004- 17.1013.000	111° 27' 55.646" E	7° 52' 18.907" S
4.	TK 0978	TK.35.02.17.1003-17.1004.001	111° 27' 54.105" E	7° 52' 44.667" S
5.	TK 0979	TK.35.02.17.1003-17.1004.002	111° 27' 49.610" E	7° 52' 46.258" S
6.	TK 0980	TK.35.02.17.1003-17.1004.003	111° 27' 49.650" E	7° 52' 47.938" S
7.	TK 0981	TK.35.02.17.1003-17.1004.006	111° 27' 49.511" E	7° 52' 52.448" S
8.	TK 0982	TK.35.02.17.1003-17.1004.004	111° 27' 49.394" E	7° 52' 49.775" S
9.	TK 0983	TK.35.02.17.1003-17.1004.005	111° 27' 49.411" E	7° 52' 49.948" S
10.	TK 3680	TK.35.02.10.2004-17.1001- 17.1003.000	111° 27' 41.754" E	7° 53' 21.959" S

1	2	3	4	5
11.	TK 3681	TK.35.02.17.1001-17.1003.001	111° 27' 27.056" E	7° 53' 19.675" S
12.	TK 3682	TK.35.02.17.1001-17.1003.002	111° 27' 25.969" E	7° 53' 10.776" S
13.	TK 3683	TK.35.02.17.1001-17.1003.003	111° 27' 13.430" E	7° 53' 9.290" S
14.	TK 3684	TK.35.02.12.2007-17.1001- 17.1003.000	111° 27' 12.684" E	7° 53' 13.634" S
15.	TK 3873	TK.35.02.10.2003-10.2004- 17.1003.000	111° 27' 42.134" E	7° 53' 31.402" S
16.	TK 4049	TK.35.02.12.2007-17.1003- 17.1004.000	111° 27' 17.924" E	7° 53' 31.905" S
17.	TK 4055	TK.35.02.12.2007-17.1003.001	111° 27' 18.440" E	7° 53' 19.810" S
18.	TK 4056	TK.35.02.10.2003-17.1003- 17.1004.000	111° 27' 42.233" E	7° 53' 33.516" S
L. KELURAHAN BROTONEGARAN				
1.	TK 0967	TK.35.02.15.2015-17.1001- 17.1002.000	111° 26' 33.241" E	7° 53' 10.727" S
2.	TK 0968	TK.35.02.17.1001-17.1002.016	111° 26' 43.828" E	7° 53' 9.700" S
3.	TK 0969	TK.35.02.17.1001-17.1002.017	111° 26' 50.247" E	7° 53' 14.753" S
4.	TK 0970	TK.35.02.17.1001-17.1002.018	111° 26' 58.857" E	7° 52' 49.890" S
5.	TK 0971	TK.35.02.17.1001-17.1002.019	111° 26' 58.149" E	7° 52' 30.291" S
6.	TK 0972	TK.35.02.17.1001-17.1002.020	111° 26' 48.494" E	7° 52' 30.159" S
7.	TK 0973	TK.35.02.17.1001-17.1002.021	111° 26' 48.755" E	7° 52' 26.016" S
8.	TK 0974	TK.35.02.15.2017-17.1001- 17.1002.000	111° 26' 35.454" E	7° 52' 26.764" S
9.	TK 1798	TK.35.02.15.2017-17.1002.001	111° 26' 33.768" E	7° 53' 4.419" S
10.	TK 1799	TK.35.02.15.2017-17.1002.002	111° 26' 33.645" E	7° 52' 48.200" S
11.	TK 0899	TK.35.02.15.2015-17.1001- 17.1002-17.1012.000	111° 26' 54.514" E	7° 52' 16.925" S
12.	TK 0900	TK.35.02.17.1002-17.1010- 17.1012.000	111° 26' 58.949" E	7° 52' 14.273" S
13.	TK 0941	TK.35.02.17.1002-17.1010.000	111° 27' 41.049" E	7° 52' 19.685" S
14.	TK 0942	TK.35.02.17.1002-17.1010.001	111° 27' 1.615" E	7° 52' 18.780" S

1	2	3	4	5
15.	TK 0943	TK.35.02.17.1002-17.1003- 17.1004.000	111° 27' 41.095" E	7° 52' 52.972" S
16.	TK 0944	TK.35.02.17.1001-17.1002.001	111° 27' 35.346" E	7° 53' 9.050" S
17.	TK 0945	TK.35.02.17.1001-17.1002.002	111° 27' 35.256" E	7° 53' 5.908" S
18.	TK 0946	TK.35.02.17.1001-17.1002.003	111° 27' 37.326" E	7° 53' 5.829" S
19.	TK 0947	TK.35.02.17.1001-17.1002.004	111° 27' 37.774" E	7° 52' 55.939" S
20.	TK 0948	TK.35.02.17.1001-17.1002.005	111° 27' 32.585" E	7° 52' 55.397" S
21.	TK 0949	TK.35.02.17.1001-17.1002.006	111° 27' 30.104" E	7° 52' 52.093" S
22.	TK 0950	TK.35.02.17.1001-17.1002.007	111° 27' 29.024" E	7° 52' 50.750" S
23.	TK 0951	TK.35.02.17.1001-17.1002.008	111° 27' 22.586" E	7° 52' 42.407" S
24.	TK 0952	TK.35.02.17.1001-17.1002.009	111° 27' 12.415" E	7° 52' 41.292" S
25.	TK 0953	TK.35.02.17.1001-17.1002.010	111° 27' 12.341" E	7° 52' 34.261" S
26.	TK 0954	TK.35.02.17.1001-17.1002.011	111° 27' 11.265" E	7° 52' 33.570" S
27.	TK 0955	TK.35.02.17.1001-17.1002.012	111° 27' 12.464" E	7° 52' 30.815" S
28.	TK 0956	TK.35.02.17.1001-17.1002.013	111° 27' 12.543" E	7° 52' 26.218" S
29.	TK 0957	TK.35.02.17.1001-17.1002.014	111° 27' 8.646" E	7° 52' 26.261" S
30.	TK 0958	TK.35.02.17.1001-17.1002.015	111° 27' 3.720" E	7° 52' 28.348" S
31.	TK 3679	TK.35.02.10.2004-17.1001- 17.1002-17.1004.000	111° 27' 41.438" E	7° 53' 14.068" S
M. KELURAHAN KAUMAN				
1.	TK 0900	TK.35.02.17.1002-17.1010- 17.1012.000	111° 26' 58.949" E	7° 52' 14.273" S
2.	TK 0901	TK.35.02.17.1010-17.1011- 17.1012.000	111° 27' 0.254" E	7° 51' 50.689" S
3.	TK 0915	TK.35.02.17.1010-17.1012.003	111° 27' 0.238" E	7° 51' 58.906" S
4.	TK 0916	TK.35.02.17.1010-17.1012.004	111° 26' 58.233" E	7° 51' 58.894" S
5.	TK 0917	TK.35.02.17.1010-17.1012.005	111° 26' 59.126" E	7° 52' 13.658" S

1	2	3	4	5
6.	TK 0918	TK.35.02.17.1010-17.1012.006	111° 26' 58.732" E	7° 52' 14.066" S
7.	TK 0923	TK.35.02.17.1010-17.1012.001	111° 27' 0.289" E	7° 51' 54.095" S
8.	TK 0924	TK.35.02.17.1010-17.1012.002	111° 27' 0.288" E	7° 51' 54.471" S
9.	TK 0934	TK.35.02.17.1010-17.1011- 17.1013.000	111° 27' 40.767" E	7° 52' 11.141" S
10.	TK 0935	TK.35.02.17.1010-17.1011.001	111° 27' 14.202" E	7° 52' 10.764" S
11.	TK 0936	TK.35.02.17.1010-17.1011.002	111° 27' 15.039" E	7° 51' 58.423" S
12.	TK 0937	TK.35.02.17.1010-17.1011.003	111° 27' 13.719" E	7° 51' 58.077" S
13.	TK 0938	TK.35.02.17.1010-17.1011.004	111° 27' 13.734" E	7° 51' 54.270" S
14.	TK 0939	TK.35.02.17.1010-17.1011.005	111° 27' 8.155" E	7° 51' 54.403" S
15.	TK 0940	TK.35.02.17.1010-17.1011.006	111° 27' 8.158" E	7° 51' 50.679" S
16.	TK 0941	TK.35.02.17.1002-17.1010.000	111° 27' 41.049" E	7° 52' 19.685" S
17.	TK 0942	TK.35.02.17.1002-17.1010.001	111° 27' 1.615" E	7° 52' 18.780" S
N. KELURAHAN TAMBAKBAYAN				
1.	TK 0901	TK.35.02.17.1010-17.1011- 17.1012.000	111° 27' 0.254" E	7° 51' 50.689" S
2.	TK 0902	TK.35.02.17.1011-17.1012- 17.1018.000	111° 27' 18.885" E	7° 51' 25.668" S
3.	TK 0908	TK.35.02.17.1011-17.1012.001	111° 27' 12.952" E	7° 51' 25.121" S
4.	TK 0909	TK.35.02.17.1011-17.1012.002	111° 27' 12.948" E	7° 51' 23.596" S
5.	TK 0910	TK.35.02.17.1011-17.1012.003	111° 27' 7.969" E	7° 51' 23.115" S
6.	TK 0911	TK.35.02.17.1011-17.1012.004	111° 27' 7.172" E	7° 51' 33.039" S
7.	TK 0912	TK.35.02.17.1011-17.1012.005	111° 27' 4.733" E	7° 51' 33.195" S
8.	TK 0913	TK.35.02.17.1011-17.1012.006	111° 27' 5.241" E	7° 51' 43.080" S
9.	TK 0914	TK.35.02.17.1011-17.1012.007	111° 26' 58.198" E	7° 51' 46.028" S
10.	TK 0922	TK.35.02.17.1011-17.1012.008	111° 26' 59.552" E	7° 51' 50.679" S

1	2	3	4	5
11.	TK 0925	TK.35.02.17.1011-17.1018.001	111° 27' 18.943" E	7° 51' 27.044" S
12.	TK 0926	TK.35.02.17.1011-17.1018.002	111° 27' 19.919" E	7° 51' 32.426" S
13.	TK 0927	TK.35.02.17.1011-17.1018.003	111° 27' 18.787" E	7° 51' 32.763" S
14.	TK 0928	TK.35.02.17.1011-17.1013- 17.1018.000	111° 27' 19.891" E	7° 51' 37.304" S
15.	TK 0929	TK.35.02.17.1011-17.1013.001	111° 27' 12.324" E	7° 51' 40.407" S
16.	TK 0930	TK.35.02.17.1011-17.1013.002	111° 27' 12.743" E	7° 51' 46.333" S
17.	TK 0931	TK.35.02.17.1011-17.1013.003	111° 27' 13.564" E	7° 51' 46.020" S
18.	TK 0932	TK.35.02.17.1011-17.1013.004	111° 27' 13.957" E	7° 51' 54.265" S
19.	TK 0933	TK.35.02.17.1011-17.1013.005	111° 27' 39.980" E	7° 51' 53.766" S
20.	TK 0934	TK.35.02.17.1010-17.1011- 17.1013.000	111° 27' 40.767" E	7° 52' 11.141" S
21.	TK 0935	TK.35.02.17.1010-17.1011.001	111° 27' 14.202" E	7° 52' 10.764" S
22.	TK 0936	TK.35.02.17.1010-17.1011.002	111° 27' 15.039" E	7° 51' 58.423" S
23.	TK 0937	TK.35.02.17.1010-17.1011.003	111° 27' 13.719" E	7° 51' 58.077" S
24.	TK 0938	TK.35.02.17.1010-17.1011.004	111° 27' 13.734" E	7° 51' 54.270" S
25.	TK 0939	TK.35.02.17.1010-17.1011.005	111° 27' 8.155" E	7° 51' 54.403" S
26.	TK 0940	TK.35.02.17.1010-17.1011.006	111° 27' 8.158" E	7° 51' 50.679" S
O. KELURAHAN PINGGIRSARI				
1.	TK 0897	TK.35.02.15.2004-15.2015- 17.1012.000	111° 26' 50.376" E	7° 51' 39.697" S
2.	TK 0898	TK.35.02.15.2015-17.1012.001	111° 26' 47.977" E	7° 52' 6.422" S
3.	TK 0899	TK.35.02.17.1002-17.1001- 17.1002-17.1012.000	111° 26' 54.514" E	7° 52' 16.925" S
4.	TK 0900	TK.35.02.17.1002-17.1002- 17.1012.000	111° 26' 58.949" E	7° 51' 14.273" S
5.	TK 0901	TK.35.02.17.1010-17.1012- 17.1012.000	111° 26' 0.254" E	7° 51' 50.689" S
6.	TK 0902	TK.35.02.17.1011-17.1012- 17.1018.000	111° 27' 18.885" E	7° 51' 25.668" S

1	2	3	4	5
7.	TK 0903	TK.35.02.17.2004-17.1012- 17.1018.000	111° 27' 11.328" E	7° 51' 9.127" S
8.	TK 0904	TK.35.02.17.1012-17.1018.001	111° 27' 11.328" E	7° 51' 11.496" S
9.	TK 0905	TK.35.02.17.1012-17.1018.002	111° 27' 11.763" E	7° 51' 11.497" S
10.	TK 0906	TK.35.02.17.1012-17.1018.003	111° 27' 12.509" E	7° 51' 16.127" S
11.	TK 0907	TK.35.02.17.1012-17.1018.004	111° 27' 12.712" E	7° 51' 16.232" S
12.	TK 0908	TK.35.02.17.1011-17.1012.001	111° 27' 18.843" E	7° 51' 25.121" S
13.	TK 0909	TK.35.02.17.1011-17.1012.002	111° 27' 12.952" E	7° 51' 23.596" S
14.	TK 0910	TK.35.02.17.1011-17.1012.003	111° 27' 12.948" E	7° 51' 23.115" S
15.	TK 0911	TK.35.02.17.1011-17.1012.004	111° 27' 7.969" E	7° 51' 33.039" S
16.	TK 0912	TK.35.02.17.1011-17.1012.005	111° 27' 4.733" E	7° 51' 33.195" S
17.	TK 0913	TK.35.02.17.1011-17.1012.006	111° 27' 5.241" E	7° 51' 43.080" S
18.	TK 0914	TK.35.02.17.1011-17.1012.007	111° 27' 58.198" E	7° 51' 46.028" S
19.	TK 0915	TK.35.02.17.1010-17.1012.003	111° 26' 0.238" E	7° 51' 58.906" S
20.	TK 0916	TK.35.02.17.1010-17.1012.004	111° 27' 58.233" E	7° 52' 58.894" S
21.	TK 0917	TK.35.02.17.1010-17.1012.005	111° 26' 59.126" E	7° 52' 13.658" S
22.	TK 0918	TK.35.02.17.1010-17.1012.006	111° 26' 58.732" E	7° 51' 14.066" S
23.	TK 0919	TK.35.02.17.1012-17.1018.005	111° 26' 17.643" E	7° 51' 21.675" S
24.	TK 0920	TK.35.02.17.1012-17.1018.006	111° 27' 18.025" E	7° 51' 22.160" S
25.	TK 0921	TK.35.02.17.1012-17.1018.007	111° 27' 18.709" E	7° 51' 23.500" S
26.	TK 0922	TK.35.02.17.1011-17.1012.008	111° 27' 59.552" E	7° 51' 50.679" S
27.	TK 0923	TK.35.02.17.1010-17.1012.001	111° 26' 0.289" E	7° 51' 54.095" S
28.	TK 0924	TK.35.02.17.1010-17.1012.002	111° 27' 0.288" E	7° 51' 54.471" S

1	2	3	4	5
P. KELURAHAN JINGGLONG				
1.	TK 0902	TK.35.02.17.1011-17.1012- 17.1018.000	111° 27' 18.885" E	7° 51' 25.668" S
2.	TK 0903	TK.35.02.15.2004-17.1012- 17.1018.000	111° 27' 11.328" E	7° 51' 9.127" S
3.	TK 0904	TK.35.02.17.1012-17.1018.001	111° 27' 11.763" E	7° 51' 11.496" S
4.	TK 0905	TK.35.02.17.1012-17.1018.002	111° 27' 12.509" E	7° 51' 11.497" S
5.	TK 0906	TK.35.02.17.1012-17.1018.003	111° 27' 12.712" E	7° 51' 16.127" S
6.	TK 0907	TK.35.02.17.1012-17.1018.004	111° 27' 18.843" E	7° 51' 16.232" S
7.	TK 0919	TK.35.02.17.1012-17.1018.005	111° 27' 17.643" E	7° 51' 21.675" S
8.	TK 0920	TK.35.02.17.1012-17.1018.006	111° 27' 18.025" E	7° 51' 22.160" S
9.	TK 0921	TK.35.02.17.1012-17.1018.007	111° 27' 18.709" E	7° 51' 23.500" S
10.	TK 0925	TK.35.02.17.1011-17.1018.001	111° 27' 18.943" E	7° 51' 27.044" S
11.	TK 0926	TK.35.02.17.1011-17.1018.002	111° 27' 19.919" E	7° 51' 32.426" S
12.	TK 0927	TK.35.02.17.1011-17.1018.003	111° 27' 18.787" E	7° 51' 32.763" S
13.	TK 0928	TK.35.02.17.1011-17.1013- 17.1018.000	111° 27' 19.891" E	7° 51' 37.304" S
14.	TK 1197	TK.35.02.17.1013-17.1018.006	111° 27' 39.066" E	7° 51' 44.361" S
15.	TK 1202	TK.35.02.15.2004-17.1018- 17.1019.000	111° 27' 13.461" E	7° 51' 4.104" S
16.	TK 1203	TK.35.02.17.1013-17.1018- 17.1019.000	111° 27' 13.618" E	7° 51' 2.128" S
17.	TK 1223	TK.35.02.17.1013-17.1017- 17.1018.000 A	111° 27' 42.200" E	7° 51' 22.237" S
18.	TK 1227	TK.35.02.17.1013-17.1017- 17.1018.000	111° 27' 37.943" E	7° 51' 24.502" S
19.	TK 1230	TK.35.02.17.1013-17.1018.008	111° 27' 34.539" E	7° 51' 14.174" S
20.	TK 1231	TK.35.02.17.1013-17.1018.009	111° 27' 34.460" E	7° 51' 13.063" S
21.	TK 1232	TK.35.02.17.1013-17.1018.010	111° 27' 33.889" E	7° 51' 13.167" S
22.	TK 1233	TK.35.02.17.1013-17.1018.011	111° 27' 33.867" E	7° 51' 12.774" S

1	2	3	4	5
23.	TK 1234	TK.35.02.17.1013-17.1018.012	111° 27' 28.631" E	7° 51' 13.064" S
24.	TK 1235	TK.35.02.17.1013-17.1018.013	111° 27' 28.227" E	7° 51' 10.867" S
25.	TK 1236	TK.35.02.17.1013-17.1018.014	111° 27' 18.401" E	7° 51' 1.520" S
26.	TK 1239	TK.35.02.17.1013-17.1018- 17.1019.000 A	111° 27' 39.278" E	7° 51' 13.967" S
27.	TK 1262	TK.35.02.17.1017-17.1018.001	111° 27' 37.747" E	7° 51' 23.296" S
28.	TK 1263	TK.35.02.17.1013-17.1018.015	111° 27' 39.336" E	7° 51' 15.720" S
29.	TK 1264	TK.35.02.17.1013-17.1018.016	111° 27' 41.021" E	7° 51' 15.795" S
30.	TK 1309	TK.35.02.17.1013-17.1018.001	111° 27' 28.029" E	7° 51' 34.348" S
31.	TK 1310	TK.35.02.17.1013-17.1018.002	111° 27' 30.322" E	7° 51' 43.993" S
32.	TK 1311	TK.35.02.17.1013-17.1018.003	111° 27' 31.697" E	7° 51' 44.819" S
33.	TK 1312	TK.35.02.17.1013-17.1018.004	111° 27' 32.978" E	7° 51' 44.755" S
34.	TK 1313	TK.35.02.17.1013-17.1018.005	111° 27' 37.555" E	7° 51' 44.528" S
35.	TK 1314	TK.35.02.17.1013-17.1018.007	111° 27' 36.364" E	7° 51' 26.794" S
Q.KELURAHAN BEDURI				
1.	TK 1202	TK.35.02.15.2004-17.1018- 17.1019.000	111° 27' 13.461" E	7° 51' 4.104" S
2.	TK 1203	TK.35.02.17.1013-17.1018- 17.1019.000	111° 27' 13.618" E	7° 51' 2.128" S
3.	TK 1221	TK.35.02.17.1014-17.1017- 17.1019.000	111° 27' 50.021" E	7° 50' 34.828" S
4.	TK 1222	TK.35.02.17.1013-17.1017- 17.1019.000	111° 27' 42.443" E	7° 51' 13.828" S
5.	TK 1237	TK.35.02.17.1013-17.1019.002	111° 27' 34.053" E	7° 51' 6.896" S
6.	TK 1238	TK.35.02.17.1013-17.1019.001	111° 27' 39.248" E	7° 51' 6.865" S
7.	TK 1239	TK.35.02.17.1013-17.1018- 17.1019.000 A	111° 27' 39.746" E	7° 51' 13.967" S
8.	TK 1240	TK.35.02.17.1013-17.1019.003	111° 27' 33.746" E	7° 51' 3.779" S
9.	TK 1241	TK.35.02.17.1013-17.1019.004	111° 27' 26.222" E	7° 51' 4.752" S

1	2	3	4	5
10.	TK 1242	TK.35.02.17.1013-17.1019.005	111° 27' 24.919" E	7° 50' 58.525" S
11.	TK 1243	TK.35.02.17.1013-17.1019.006	111° 27' 21.991" E	7° 50' 45.974" S
12.	TK 1244	TK.35.02.17.1013-17.1019.007	111° 27' 17.881" E	7° 50' 46.992" S
13.	TK 1245	TK.35.02.17.1013-17.1019.008	111° 27' 18.050" E	7° 50' 38.281" S
14.	TK 1246	TK.35.02.17.1013-17.1019.009	111° 27' 24.970" E	7° 50' 37.568" S
15.	TK 1247	TK.35.02.17.1013-17.1019.0010	111° 27' 26.352" E	7° 50' 28.804" S
16.	TK 1248	TK.35.02.17.1013-17.1019.0011	111° 27' 27.261" E	7° 50' 39.213" S
17.	TK 1249	TK.35.02.17.1013-17.1019.0012	111° 27' 21.622" E	7° 50' 30.066" S
18.	TK 1250	TK.35.02.17.1013-17.1019.0013	111° 27' 14.527" E	7° 50' 31.352" S
19.	TK 1251	TK.35.02.17.1013-17.1019.0014	111° 27' 5.702" E	7° 50' 32.271" S
20.	TK 1251	TK.35.02.17.1013-17.1019.0015	111° 27' 6.124" E	7° 50' 36.070" S
21.	TK 1253	TK.35.02.17.1013-17.1019.0016	111° 27' 3.327" E	7° 50' 36.892" S
22.	TK 1254	TK.35.02.17.1013-17.1019.0017	111° 27' 7.551" E	7° 50' 44.402" S
23.	TK 1255	TK.35.02.17.1013-17.1019.0018	111° 27' 8.346" E	7° 50' 44.236" S
24.	TK 1256	TK.35.02.17.1013-17.1019.0019	111° 27' 14.195" E	7° 50' 47.966" S
25.	TK 1257	TK.35.02.17.1013-17.1019.0020	111° 27' 11.960" E	7° 50' 49.575" S
26.	TK 1258	TK.35.02.17.1014-17.1019.001	111° 27' 40.137" E	7° 50' 24.075" S
27.	TK 1259	TK.35.02.17.1014-17.1019.002	111° 27' 39.731" E	7° 50' 29.669" S
28.	TK 1260	TK.35.02.17.1014-17.1019.003	111° 27' 42.237" E	7° 50' 29.559" S
29.	TK 1261	TK.35.02.17.1014-17.1019.004	111° 27' 41.911" E	7° 50' 34.862" S
30.	TK 1265	TK.35.02.17.1017-17.1019.001	111° 27' 49.694" E	7° 50' 38.242" S
31.	TK 1266	TK.35.02.17.1017-17.1019.002	111° 27' 44.435" E	7° 50' 40.338" S
32.	TK 1267	TK.35.02.17.1017-17.1019.003	111° 27' 42.365" E	7° 50' 39.974" S

1	2	3	4	5
33.	TK 1268	TK.35.02.17.1017-17.1019.004	111° 27' 41.084" E	7° 50' 39.926" S
34.	TK 1269	TK.35.02.17.1017-17.1019.005	111° 27' 39.021" E	7° 50' 39.965" S
35.	TK 1270	TK.35.02.17.1017-17.1019.006	111° 27' 40.088" E	7° 50' 41.819" S
36.	TK 1271	TK.35.02.17.1017-17.1019.007	111° 27' 40.315" E	7° 50' 42.941" S
37.	TK 1272	TK.35.02.17.1017-17.1019.008	111° 27' 40.821" E	7° 50' 47.646" S
38.	TK 1273	TK.35.02.17.1017-17.1019.009	111° 27' 40.540" E	7° 50' 50.218" S
39.	TK 1274	TK.35.02.17.1017-17.1019.010	111° 27' 39.533" E	7° 50' 50.136" S
40.	TK 1275	TK.35.02.17.1017-17.1019.011	111° 27' 39.166" E	7° 50' 51.499" S
41.	TK 1276	TK.35.02.17.1017-17.1019.012	111° 27' 38.920" E	7° 50' 54.811" S
42.	TK 1277	TK.35.02.17.1017-17.1019.013	111° 27' 38.949" E	7° 50' 56.070" S
43.	TK 1278	TK.35.02.17.1017-17.1019.014	111° 27' 39.911" E	7° 50' 56.101" S
44.	TK 1279	TK.35.02.17.1017-17.1019.015	111° 27' 39.833" E	7° 50' 54.626" S
45.	TK 1280	TK.35.02.17.1017-17.1019.016	111° 27' 42.328" E	7° 50' 54.718" S
46.	TK 1281	TK.35.02.17.1017-17.1019.017	111° 27' 42.286" E	7° 50' 55.859" S
47.	TK 1282	TK 35.02.17.1017-17.1019.018	111° 27' 42.254" E	7° 50' 56.742" S
48.	TK 1283	TK.35.02.17.1017-17.1019.019	111° 27' 43.767" E	7° 50' 57.602" S
49.	TK 1284	TK.35.02.17.1017-17.1019.020	111° 27' 45.106" E	7° 50' 56.890" S
50.	TK 1285	TK.35.02.17.1017-17.1019.021	111° 27' 45.044" E	7° 50' 59.819" S
51.	TK 1286	TK .35.02.17.1017-17.1019.022	111° 27' 46.078" E	7° 50' 59.746" S
52.	TK 1287	TK.35.02.17.1017-17.1019.023	111° 27' 46.295" E	7° 50' 0.866" S
53.	TK 1288	TK.35.02.17.1017-17.1019.024	111° 27' 46.686" E	7° 50' 2.374" S
54.	TK 1289	TK.35.02.17.1017-17.1019.025	111° 27' 46.649" E	7° 51' 3.379" S
55.	TK 1290	TK.35.02.17.1017-17.1019.026	111° 27' 44.814" E	7° 51' 3.651" S

1	2	3	4	5
56.	TK 1291	TK.35.02.17.1017-17.1019.027	111° 27' 44.739" E	7° 51' 5.207" S
57.	TK 1292	TK.35.02.17.1017-17.1019.028	111° 27' 44.624" E	7° 51' 6.589" S
58.	TK 1293	TK.35.02.17.1017-17.1019.029	111° 27' 44.191" E	7° 51' 7.070" S
59.	TK 1294	TK.35.02.17.1017-17.1019.030	111° 27' 41.072" E	7° 51' 6.977" S
60.	TK 1295	TK.35.02.17.1017-17.1019.031	111° 27' 40.991" E	7° 51' 10.579" S
61.	TK 1296	TK.35.02.17.1017-17.1019.032	111° 27' 42.590" E	7° 51' 10.696" S
62.	TK 1457	TK.35.02.15.2004-15.2005- 17.1019.000	111° 27' 4.743" E	7° 51' 43.418" S
63.	TK 4122	TK.35.02.16.2008-17.1014- 17.1019.000	111° 27' 40.269" E	7° 51' 15.246" S
64.	TK 4123	TK.35.02.16.2008-17.1019.001	111° 27' 18.543" E	7° 50' 15.533" S
65.	TK 4124	TK.35.02.16.2008-17.1019.002	111° 27' 11.556" E	7° 50' 15.085" S
66.	TK 4125	TK.35.02.16.2008-17.1019.003	111° 27' 11.179" E	7° 50' 16.626" S
67.	TK 4126	TK.35.02.16.2008-17.1019.004	111° 27' 54.635" E	7° 50' 17.208" S
68.	TK 4127	TK.35.02.16.2008-17.1019.005	111° 27' 55.890" E	7° 50' 20.196" S
69.	TK 4128	TK.35.02.16.2008-17.1019.006	111° 27' 10.220" E	7° 50' 19.916" S
70.	TK 4129	TK.35.02.16.2008-17.1019.007	111° 27' 10.281" E	7° 50' 22.199" S
71.	TK 4130	TK.35.02.16.2008-17.1019.008	111° 26' 9.005" E	7° 50' 22.403" S
72.	TK 4131	TK.35.02.16.2008-17.1019.009	111° 26' 7.085" E	7° 50' 22.323" S
73.	TK 4132	TK.35.02.16.2008-17.1019.010	111° 27' 4.237" E	7° 50' 22.518" S
74.	TK 4133	TK.35.02.16.2008-17.1019.011	111° 27' 58.426" E	7° 50' 24.421" S
75.	TK 4134	TK.35.02.16.2008-17.1019.012	111° 27' 58.230" E	7° 50' 24.550" S
76.	TK 4135	TK.35.02.16.2008-17.1019.013	111° 27' 1.177" E	7° 50' 30.938" S
77.	TK 4136	TK.35.02.15.2005-16.2008- 17.1019.000	111° 27' 56.659" E	7° 50' 30.920" S

1	2	3	4	5
R.KELURAHAN KENITEN				
1.	TK 1174	TK.35.02.17.1014-17.1015.000	111° 28' 13.932" E	7° 51' 16.551" S
2.	TK 1191	TK.35.02.17.1013-17.1014- 17.1017.000	111° 27' 56.978" E	7° 51' 21.396" S
3.	TK 1198	TK.35.02.17.1014-17.1017.001	111° 28' 2.670" E	7° 51' 20.638" S
4.	TK 1199	TK.35.02.17.1014-17.1017.003	111° 28' 9.317" E	7° 51' 17.526" S
5.	TK 1200	TK.35.02.17.1014-17.1017.004	111° 28' 10.499" E	7° 51' 18.121" S
6.	TK 1201	TK.35.02.17.1014-17.1017.002	111° 28' 8.750" E	7° 51' 17.240" S
7.	TK 1221	TK.35.02.17.1014-17.1017- 17.1019.000	111° 27' 50.021" E	7° 50' 34.828" S
8.	TK 1222	TK.35.02.17.1013-17.1017- 17.1019.000	111° 27' 42.443" E	7° 51' 13.828" S
9.	TK 1223	TK.35.02.17.1013-17.1017- 17.1018.000 A	111° 27' 42.200" E	7° 51' 22.237" S
10.	TK 1224	TK.35.02.17.1015-17.1016- 17.1017.000	111° 28' 21.401" E	7° 51' 15.672" S
11.	TK 1225	TK.35.02.17.1016-17.1017.001	111° 28' 23.939" E	7° 51' 14.434" S
12.	TK 1226	TK.35.02.17.1016-17.1017.002	111° 28' 21.659" E	7° 51' 15.044" S
13.	TK 1227	TK.35.02.17.1013-17.1017- 17.1018.000	111° 27' 37.943" E	7° 51' 24.502" S
14.	TK 1228	TK.35.02.17.1013-17.1017.001	111° 27' 46.047" E	7° 51' 13.670" S
15.	TK 1229	TK.35.02.17.1013-17.1017.002	111° 27' 45.670" E	7° 51' 21.508" S
16.	TK 1262	TK.35.02.17.1017-17.1018.001	111° 27' 37.747" E	7° 51' 23.296" S
17.	TK 1265	TK.35.02.17.1017-17.1019.001	111° 27' 49.694" E	7° 50' 38.242" S
18.	TK 1266	TK.35.02.17.1017-17.1019.002	111° 27' 44.435" E	7° 50' 40.338" S
19.	TK 1267	TK.35.02.17.1017-17.1019.003	111° 27' 42.365" E	7° 50' 39.974" S
20.	TK 1268	TK.35.02.17.1017-17.1019.004	111° 27' 41.084" E	7° 50' 39.926" S
21.	TK 1269	TK.35.02.17.1017-17.1019.005	111° 27' 39.021" E	7° 50' 39.965" S
22.	TK 1270	TK.35.02.17.1017-17.1019.006	111° 27' 40.088" E	7° 50' 41.819" S

1	2	3	4	5
23.	TK 1271	TK.35.02.17.1017-17.1019.007	111° 27' 40.315" E	7° 50' 42.941" S
24.	TK 1272	TK.35.02.17.1017-17.1019.008	111° 27' 40.821" E	7° 50' 47.646" S
25.	TK 1273	TK.35.02.17.1017-17.1019.009	111° 27' 40.540" E	7° 50' 50.218" S
26.	TK 1274	TK.35.02.17.1017-17.1019.010	111° 27' 39.533" E	7° 50'50.136" S
27.	TK 1275	TK.35.02.17.1017-17.1019.011	111° 27' 39.116" E	7° 50' 51.599" S
28.	TK 1276	TK.35.02.17.1017-17.1019.012	111° 27' 38.920" E	7° 50' 54.811" S
29.	TK 1277	TK.35.02.17.1017-17.1019.013	111° 27' 38.949" E	7° 50' 56.070" S
30.	TK 1278	TK.35.02.17.1017-17.1019.014	111° 27' 39.911" E	7° 50' 56.101" S
31.	TK 1279	TK.35.02.17.1017-17.1019.015	111° 27' 39.833" E	7° 50' 54.626" S
32.	TK 1280	TK.35.02.17.1017-17.1019.016	111° 27' 42.328" E	7° 50' 54.718" S
33.	TK 1281	TK.35.02.17.1017-17.1019.017	111° 27' 42.286" E	7° 50' 55.859" S
34.	TK 1282	TK.35.02.17.1017-17.1019.018	111° 26' 42.254" E	7° 50' 56.742" S
35.	TK 1283	TK.35.02.17.1017-17.1019.019	111° 26' 43.767" E	7° 50' 57.602" S
36.	TK 1284	TK.35.02.17.1017-17.1019.020	111° 27' 45.106" E	7° 50' 56.890" S
37.	TK 1285	TK.35.02.17.1017-17.1019.021	111° 27' 45.044" E	7° 50' 59.819" S
38.	TK 1286	TK.35.02.17.1017-17.1019.022	111° 27' 46.078" E	7° 50' 59.746" S
39.	TK 1287	TK.35.02.17.1017-17.1019.023	111° 27' 46.295" E	7° 51' 0.866" S
40.	TK 1288	TK.35.02.17.1017-17.1019.024	111° 27' 46.686" E	7° 51' 2.374" S
41.	TK 1289	TK.35.02.17.1017-17.1019.025	111° 27' 46.649" E	7° 51' 3.379" S
42.	TK 1290	TK.35.02.17.1017-17.1019.026	111° 27' 44.814" E	7° 51' 3.651" S
43.	TK 1291	TK.35.02.17.1017-17.1019.027	111° 27' 44.739" E	7° 51' 5.207" S
44.	TK 1292	TK.35.02.17.1017-17.1019.028	111° 27' 44.624" E	7° 51' 6.589" S
45.	TK 1293	TK.35.02.17.1017-17.1019.029	111° 27' 44.191" E	7° 51' 7.070" S

1	2	3	4	5
46.	TK 1294	TK.35.02.17.1017-17.1019.030	111° 27' 41.072" E	7° 51' 6.977" S
47.	TK 1295	TK.35.02.17.1017-17.1019.031	111° 27' 40.991" E	7° 51' 10.579" S
48.	TK 1296	TK.35.02.17.1017-17.1019.032	111° 27' 42.590" E	7° 51' 10.696" S
49.	TK 1297	TK.35.02.17.1014-17.1017.005	111° 27' 50.189" E	7° 50' 22.975" S
50.	TK 4082	TK.35.02.16.1001-16.2002- 17.1017.000	111° 27' 43.341" E	7° 50' 36.242" S
51.	TK 4083	TK.35.02.16.1001-17.1016- 17.1017.000	111° 28' 22.881" E	7° 51' 10.590" S
52.	TK 4084	TK.35.02.16.2008-17.1014- 17.1017.000	111° 28' 50.224" E	7° 50' 15.822" S
53.	TK 4085	TK.35.02.16.2008-17.1017.001	111° 27' 50.561" E	7° 50' 11.892" S
54.	TK 4086	TK.35.02.16.2009-17.1017.001	111° 27' 54.838" E	7° 50' 11.704" S
55.	TK 4087	TK.35.02.16.2009-17.1017.002	111° 27' 54.974" E	7° 50' 16.017" S
56.	TK 4088	TK.35.02.16.2009-17.1017.003	111° 27' 57.571" E	7° 50' 16.260" S
57.	TK 4089	TK.35.02.16.2009-17.1017.004	111° 27' 57.556" E	7° 50' 17.741" S
58.	TK 4090	TK.35.02.16.2009-17.1017.005	111° 27' 2.412" E	7° 50' 18.184" S
59.	TK 4091	TK.35.02.16.2009-17.1017.006	111° 28' 2.448" E	7° 50' 19.855" S
60.	TK 4092	TK.35.02.16.2006-16.2009- 17.1017.000	111° 28' 6.458" E	7° 50' 20.213" S
61.	TK 4093	TK.35.02.16.2006-17.1017.001	111° 28' 6.450" E	7° 50' 21.593" S
62.	TK409 4	TK.35.02.16.2006-17.1017.002	111° 28' 18.043" E	7° 50' 22.532" S
63.	TK 4095	TK.35.02.16.2006-17.1017.003	111° 28' 18.194" E	7° 50' 19.197" S
64.	TK 4096	TK.35.02.16.2006-17.1017.004	111° 28' 22.688" E	7° 50' 19.744" S
65.	TK 4097	TK.35.02.16.2006-17.1017.005	111° 28' 22.648" E	7° 50' 22.975" S
66.	TK 4098	TK.35.02.16.2006-17.1017.006	111° 28' 46.495" E	7° 50' 22.976" S
67.	TK 4099	TK.35.02.16.2006-17.1017.007	111° 28' 46.470" E	7° 50' 19.594" S
68.	TK 4100	TK.35.02.16.2006-17.1017.008	111° 28' 53.235" E	7° 50' 19.950" S

1	2	3	4	5
69.	TK 4101	TK.35.02.16.2006-16.2007- 17.1017.000	111° 28' 53.459" E	7° 50' 15.572" S
70.	TK 4102	TK.35.02.16.2007-17.1017.001	111° 28' 56.388" E	7° 50' 15.931" S
71.	TK 4103	TK.35.02.16.2007-17.1017.002	111° 28' 56.560" E	7° 50' 13.052" S
72.	TK 4104	TK.35.02.16.2002-16.1005- 16.2007.000	111° 28' 2.936" E	7° 50' 13.071" S
73.	TK 4105	TK.35.02.16.2002-17.1017.001	111° 29' 2.198" E	7° 50' 13.927" S
74.	TK 4106	TK.35.02.16.2002-17.1017.002	111° 29' 50.785" E	7° 50' 28.039" S
75.	TK 4107	TK.35.02.16.2002-17.1017.003	111° 28' 50.272" E	7° 50' 27.727" S
76.	TK 4108	TK.35.02.16.2008-16.2009- 17.1017.000	111° 28' 52.004" E	7° 50' 11.828" S
77.	TK 4109	TK.35.02.16.2002-17.1017.004	111° 27' 46.629" E	7° 50' 24.816" S
78.	TK 4110	TK.35.02.16.2002-17.1017.005	111° 28' 45.193" E	7° 50' 28.120" S
79.	TK 4111	TK.35.02.16.2002-17.1017.006	111° 28' 46.403" E	7° 50' 28.722" S
80.	TK 4112	TK.35.02.16.2002-17.1017.007	111° 28' 47.456" E	7° 50' 31.380" S
81.	TK 4113	TK.35.02.16.1001-17.1017.001	111° 28' 39.410" E	7° 50' 40.801" S
82.	TK 4114	TK.35.02.16.1001-17.1017.002	111° 28' 26.729" E	7° 50' 39.474" S
83.	TK 4115	TK.35.02.16.1001-17.1017.003	111° 28' 26.842" E	7° 50' 42.802" S
84.	TK 4116	TK.35.02.16.1001-17.1017.004	111° 28' 27.259" E	7° 50' 48.584" S
85.	TK 4117	TK.35.02.16.1001-17.1017.005	111° 28' 33.263" E	7° 50' 48.340" S
86.	TK 4118	TK.35.02.16.1001-17.1017.006	111° 28' 27.299" E	7° 50' 55.690" S
87.	TK 4119	TK.35.02.16.1001-17.1017.007	111° 28' 27.646" E	7° 50' 58.470" S
88.	TK 4120	TK.35.02.16.1001-17.1017.008	111° 28' 24.600" E	7° 50' 58.775" S
89.	TK 4121	TK.35.02.16.1001-17.1017.009	111° 28' 19.008" E	7° 51' 5.116" S
S. KELURAHAN PAJU				
1.	TK 0899	TK.35.02.15.2015-17.1001- 17.1002-17.1012.000	111° 26' 54.514" E	7° 52' 16.925" S

1	2	3	4	5
2.	TK 0944	TK.35.02.17.1001-17.1002.001	111° 27' 35.346" E	7° 53' 9.050" S
3.	TK 0945	TK.35.02.17.1001-17.1002.002	111° 27' 35.256" E	7° 53' 5.908" S
4.	TK 0946	TK.35.02.17.1001-17.1002.003	111° 27' 37.326" E	7° 53' 5.829" S
5.	TK 0947	TK.35.02.17.1001-17.1002.004	111° 27' 37.774" E	7° 52' 55.939" S
6.	TK 0948	TK.35.02.17.1001-17.1002.005	111° 27' 32.585" E	7° 52' 55.397" S
7.	TK 0949	TK.35.02.17.1001-17.1002.006	111° 27' 30.104" E	7° 52' 52.093" S
8.	TK 0950	TK.35.02.17.1001-17.1002.007	111° 27' 29.024" E	7° 52' 50.750" S
9.	TK 0951	TK.35.02.17.1001-17.1002.008	111° 27' 22.586" E	7° 52' 42.407" S
10.	TK 0952	TK.35.02.17.1001-17.1002.009	111° 27' 12.415" E	7° 52' 41.292" S
11.	TK 0953	TK.35.02.17.1001-17.1002.010	111° 27' 12.341" E	7° 52' 34.261" S
12.	TK 0954	TK.35.02.17.1001-17.1002.011	111° 27' 11.265" E	7° 52' 33.570" S
13.	TK 0955	TK.35.02.17.1001-17.1002.012	111° 27' 12.464" E	7° 52' 30.815" S
14.	TK 0956	TK.35.02.17.1001-17.1002.013	111° 27' 12.543" E	7° 52' 26.218" S
15.	TK 0957	TK.35.02.17.1001-17.1002.014	111° 27' 8.646" E	7° 52' 26.261" S
16.	TK 0958	TK.35.02.17.1001-17.1002.015	111° 27' 3.720" E	7° 52' 28.348" S
17.	TK 0959	TK.35.02.12.2007-17.1001.001	111° 27' 1.276" E	7° 53' 17.989" S
18.	TK 0960	TK.35.02.12.2007-17.1001.003	111° 26' 55.620" E	7° 53' 21.962" S
19.	TK 0961	TK.35.02.12.2007-17.1001.004	111° 26' 54.584" E	7° 53' 21.457" S
20.	TK 0962	TK.35.02.12.2007-17.1001.005	111° 26' 52.395" E	7° 53' 26.528" S
21.	TK 0963	TK.35.02.12.2007-17.1001.002	111° 27' 0.328" E	7° 53' 21.338" S
22.	TK 0964	TK.35.02.12.2007-15.2015- 17.1001.000	111° 26' 44.524" E	7° 53' 25.340" S
23.	TK 0965	TK.35.02.15.2015-17.1001.001	111° 26' 40.194" E	7° 53' 19.153" S
24.	TK 0966	TK.35.02.15.2015-17.1001.002	111° 26' 30.697" E	7° 53' 22.725" S

1	2	3	4	5
25.	TK 0967	TK.35.02.15.2015-17.1001- 17.1002.000	111° 26' 33.241" E	7° 53' 10.727" S
26.	TK 0968	TK.35.02.17.1001-17.1002.016	111° 26' 43.828" E	7° 53' 9.700" S
27.	TK 0969	TK.35.02.17.1001-17.1002.017	111° 26' 50.247" E	7° 53' 14.753" S
28.	TK 0970	TK.35.02.17.1001-17.1002.018	111° 26' 58.857" E	7° 52' 49.890" S
29.	TK 0971	TK.35.02.17.1001-17.1002.019	111° 26' 58.149" E	7° 52' 30.291" S
30.	TK 0972	TK.35.02.17.1001-17.1002.020	111° 26' 48.494" E	7° 52' 30.159" S
31.	TK 0973	TK.35.02.17.1001-17.1002.021	111° 26' 48.755" E	7° 52' 26.016" S
32.	TK 0974	TK.35.02.15.2017-17.1001- 17.1002.000	111° 26' 35.454" E	7° 52' 26.764" S
33.	TK 0975	TK.35.02.15.2016-15.2017- 17.1001.000	111° 26' 35.695" E	7° 52' 22.870" S
34.	TK 0976	TK.35.02.15.2015-15.2016- 17.1001.000	111° 26' 40.268" E	7° 52' 17.321" S
35.	TK 3679	TK.35.02.10.2004-17.1001- 17.1002-17.1004.000	111° 27' 41.438" E	7° 52' 14.068" S
36.	TK 3680	TK.35.02.10.2004-17.1001- 17.1003.000	111° 27' 41.754" E	7° 52' 21.959" S
37.	TK 3681	TK.35.02.17.1001-17.1003.001	111° 27' 27.056" E	7° 53' 19.675" S
38.	TK 3682	TK.35.02.17.1001-17.1003.002	111° 27' 25.969" E	7° 53' 10.776" S
39.	TK 3683	TK.35.02.17.1001-17.1003.003	111° 27' 13.430" E	7° 53' 9.290" S
40.	TK 3684	TK.35.02.12.2007-17.1001- 17.1003.000	111° 27' 12.684" E	7° 53' 13.634" S

BUPATI PONOROGO,

TTD.

H. IPONG MUCHLISSONI

Salinan sesuai dengan aslinya
KEPALA BAGIAN HUKUM
SEKRETARIAT DAERAH

CATUR HERTIYAWAN, S.H.
NIP. 19640707 199303 1 008

LAMPIRAN I : PERATURAN BUPATI PONOROGO
NOMOR : 66 TAHUN 2020
TANGGAL : 15 MEI 2020

PETA DESA/KELURAHAN
KECAMATAN PONOROGO KABUPATEN PONOROGO

1. KELURAHAN MANGKUJAYAN.

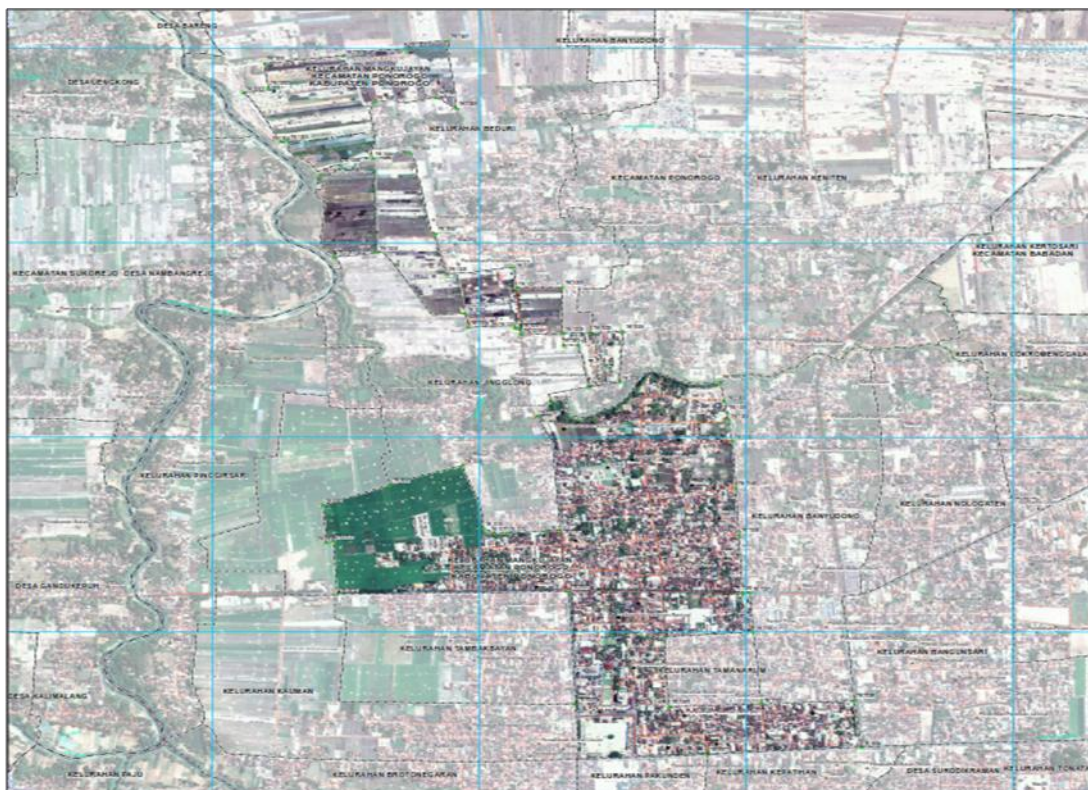

2. KELURAHAN TAMANARUM.

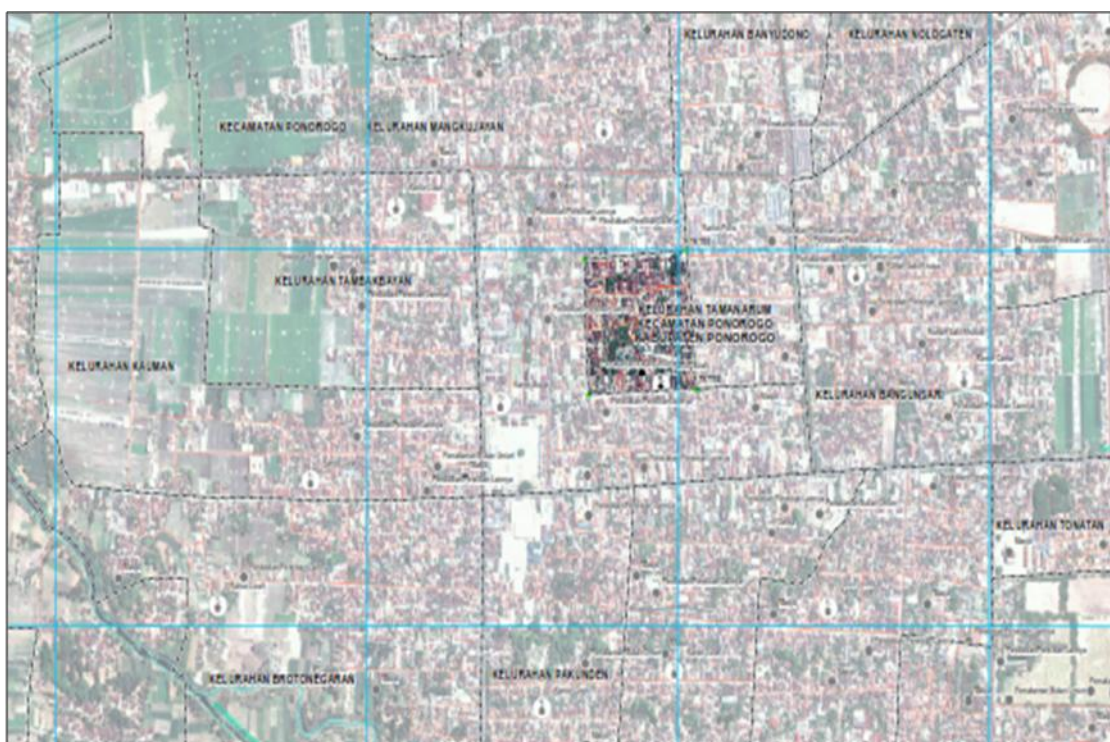

3. KELURAHAN BANYUDONO.

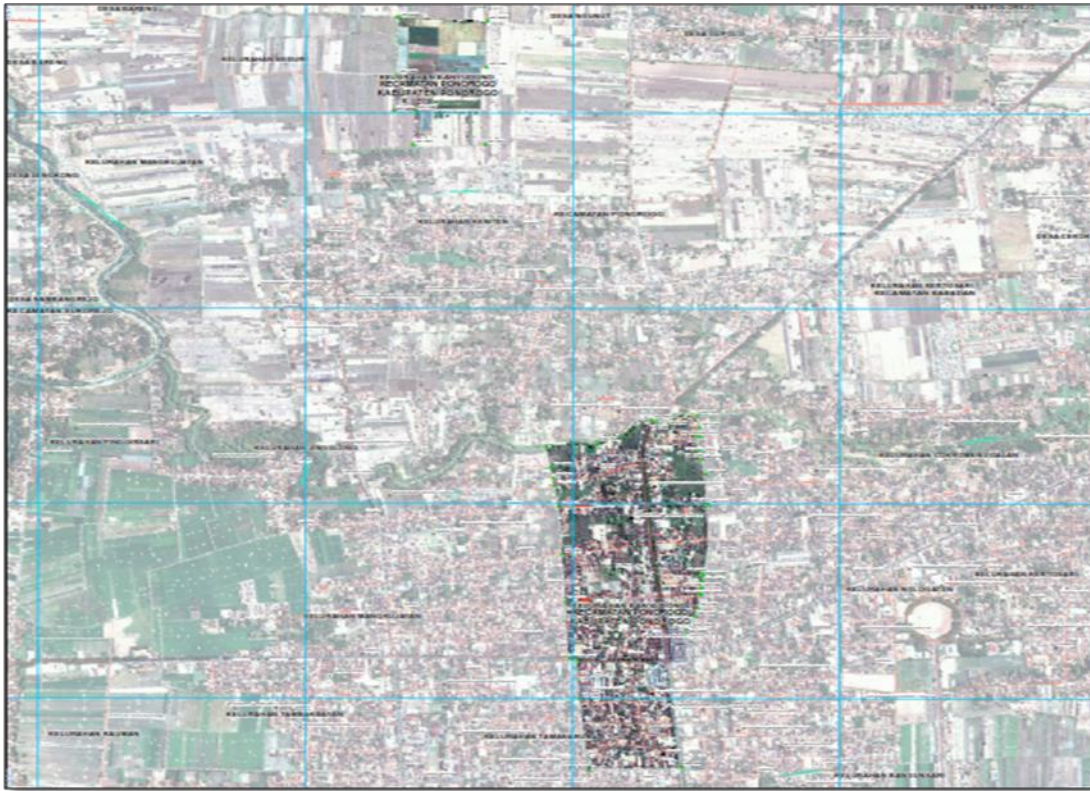

4. KELURAHAN COKROMENGALAN.

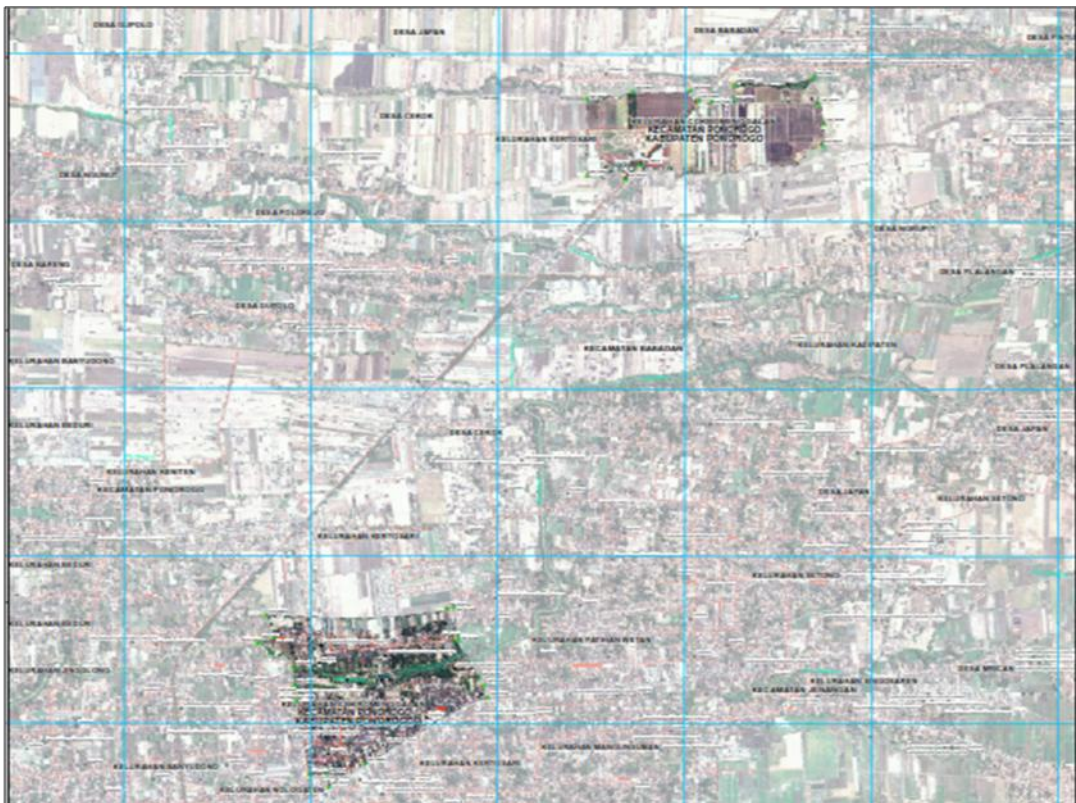

5. KELURAHAN NOLOGATEN.

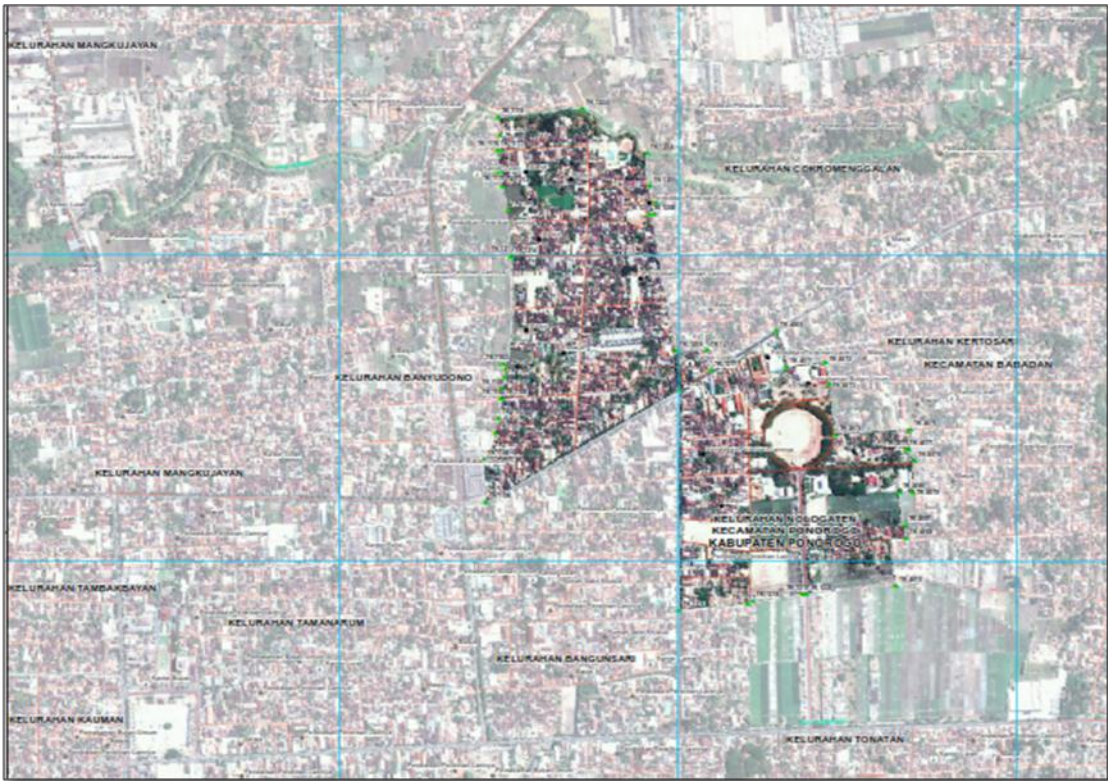

6. KELURAHAN BANGUNSARI.



7. KELURAHAN TONATAN.

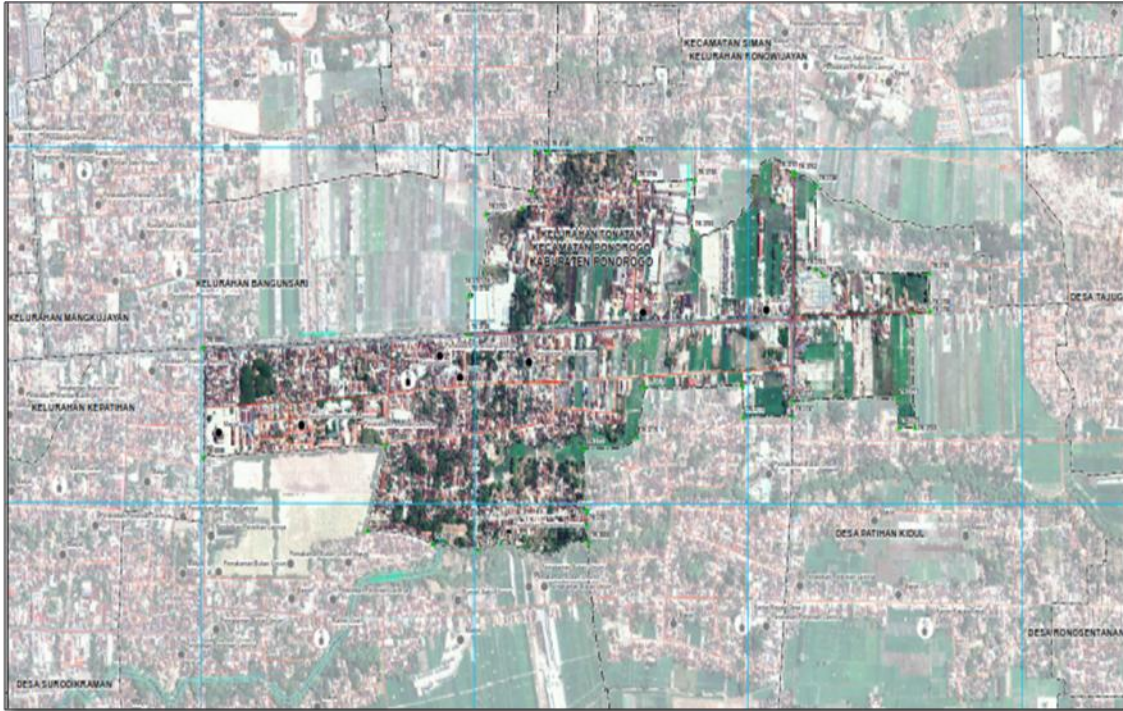

8. KELURAHAN PURBOSUMAN.

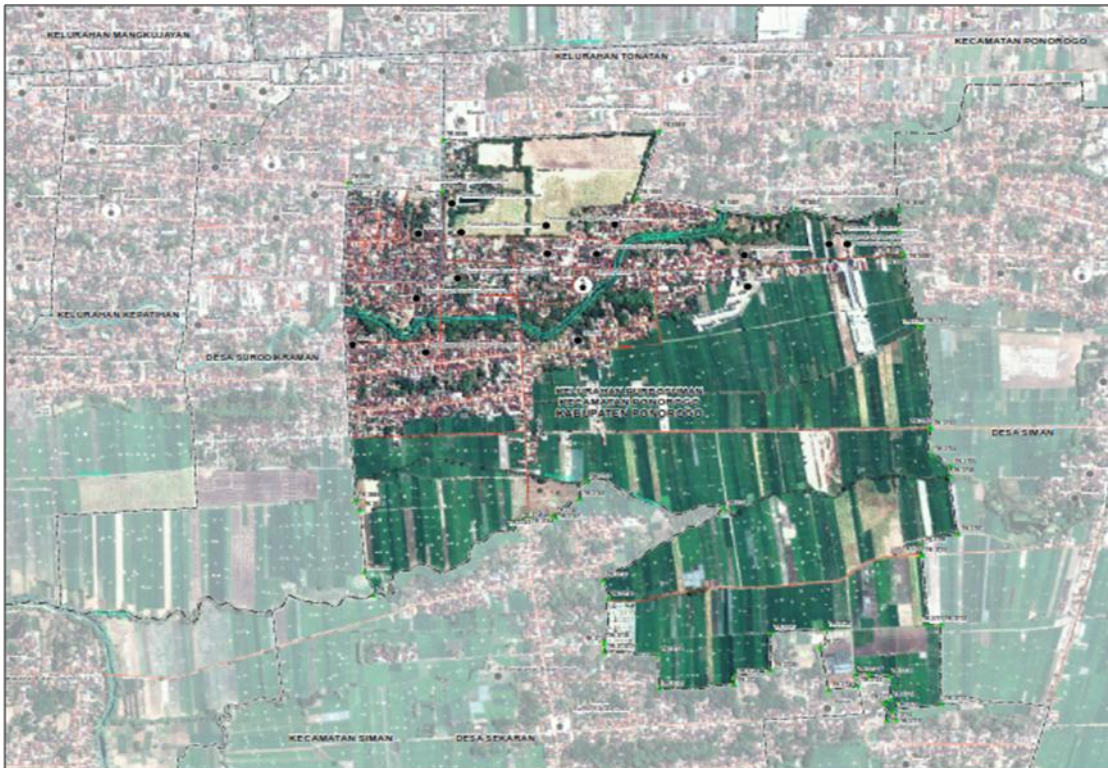

9. KELURAHAN SURODIKRAMAN.



10. KELURAHAN KEPATIHAN.

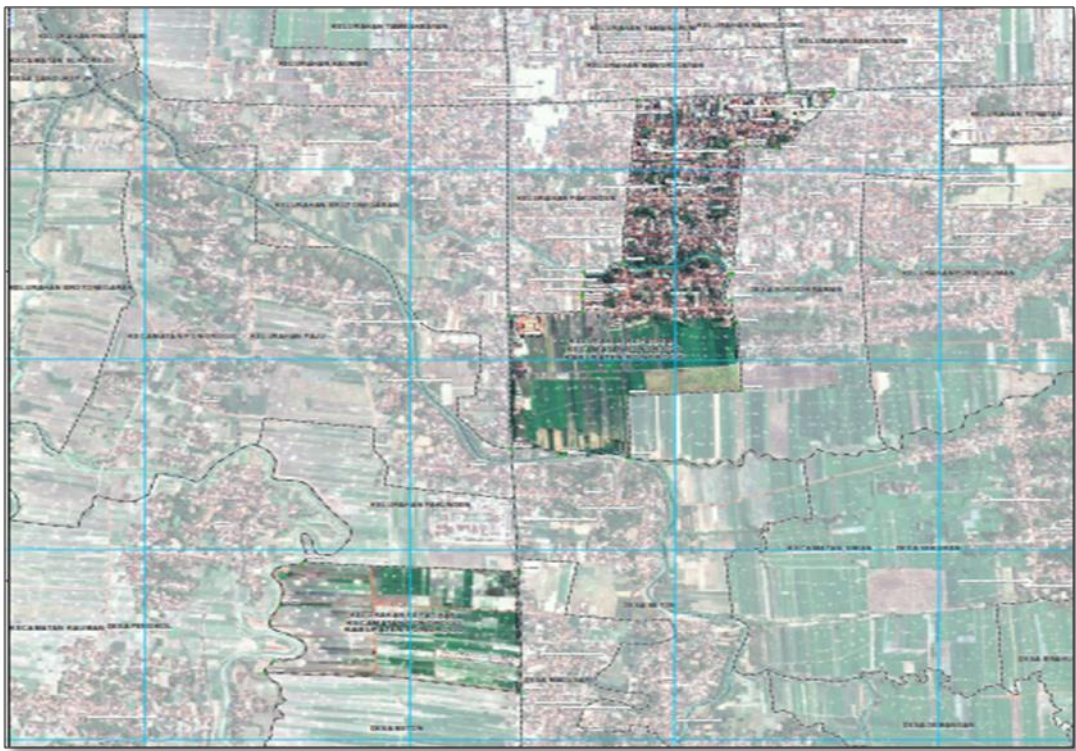

11. KELURAHAN PAKUNDEN.

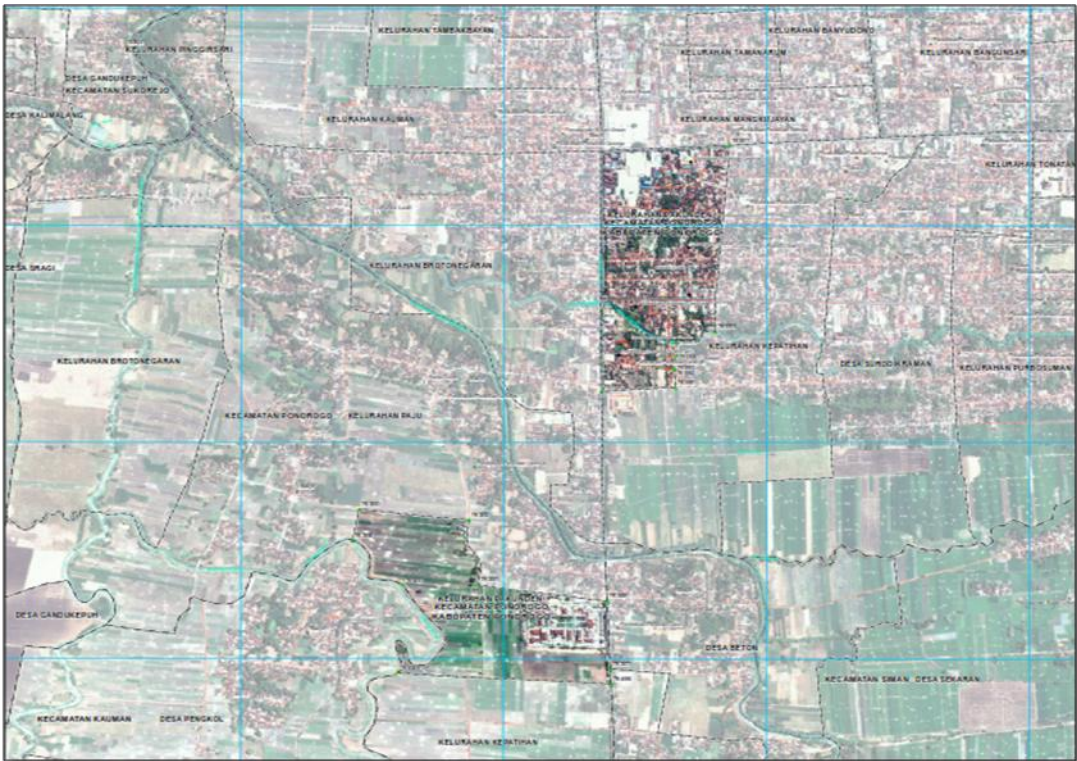

12. KELURAHAN BROTONEGARAN.



13. KELURAHAN KAUMAN.



14. KELURAHAN TAMBAKBAYAN.



15. KELURAHAN PINGGIRSARI.

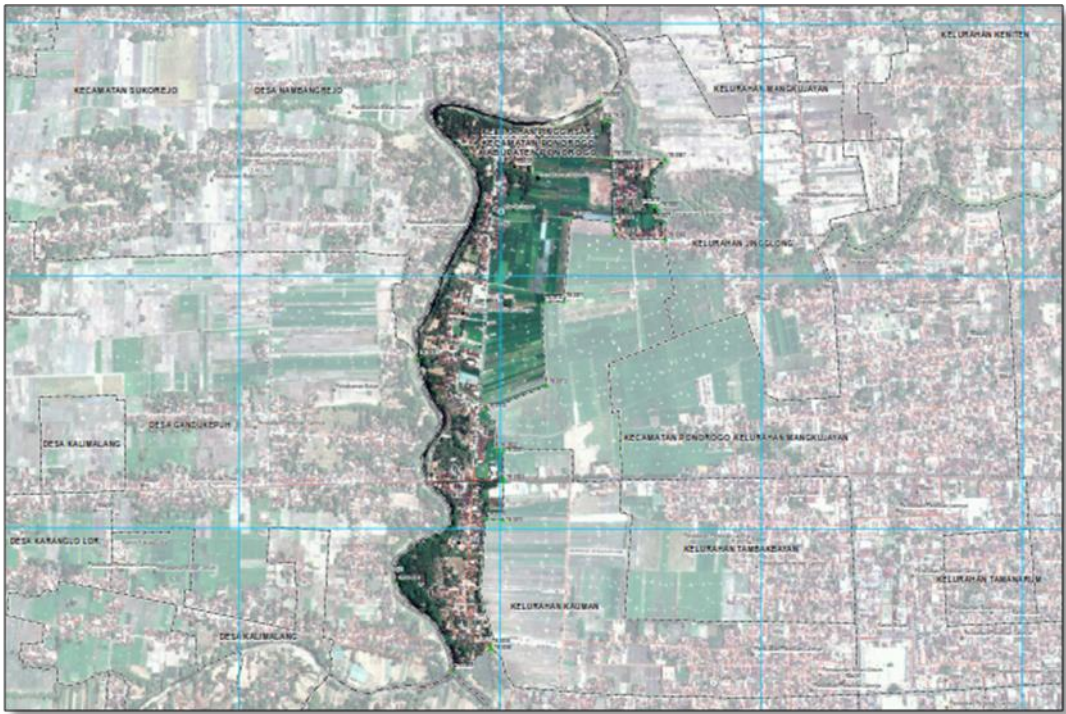

16. KELURAHAN JINGGLONG.

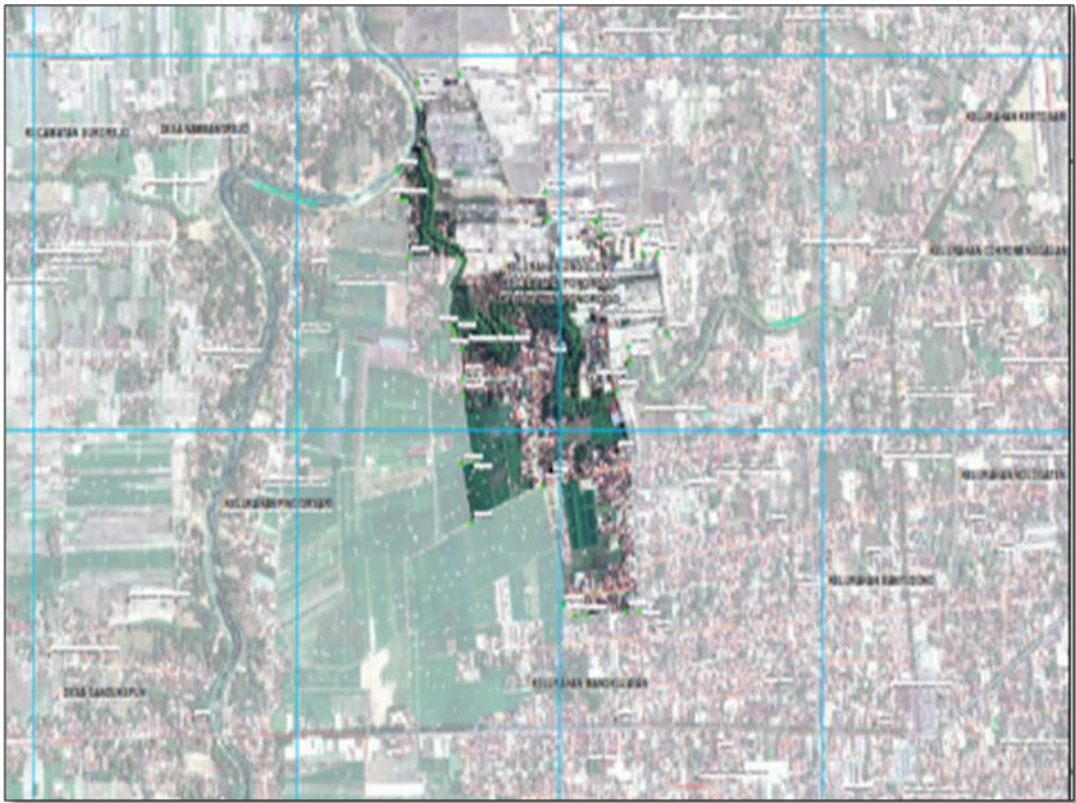



CATUR HERTIYAWAN, S.H.
NIP. 19640707 199303 1 008