

LAMPIRAN I

PERATURAN DAERAH KABUPATEN PANDEGLANG  
NOMOR 2 TAHUN 2020

TENTANG

PERUBAHAN ATAS PERATURAN DAERAH  
KABUPATEN PANDEGLANG NOMOR 3 TAHUN  
2011 TENTANG RENCANA TATA RUANG WILAYAH  
KABUPATEN PANDEGLANG TAHUN 2011-2031

JARINGAN JALAN KABUPATEN

A. JKP-4:

1. Jl. Babakan Masjid-Pagelaran;
2. Jl. Pagelaran-Pasirkadu;
3. Jl. Perdana-Turus;
4. Jl. Pasar Angsana-Corodok;
5. Jl. Banjar-Cikeper;
6. Jl. Cikeusik-Batas Rangkas;
7. Jl. Maja Cikole;
8. Jl. Kadukacang-Salinggara;
9. Jl. Menes-Koranji;
10. Jl. Banjar-Salinggara;
11. Jl. Cening-Pasarbabad;
12. Jl. Ciputri-Pasar Menes;
13. Jl. Barusatu-Koranji;
14. Jl. Rokoy-Kadugemblo;
15. Jl. Pandeglang-Cicadas;
16. Jl. Cadasari- Koranji;
17. Jl. Karangtanjung-Sukarehe;
18. Jl. Sukarehe-Nanggor;
19. Jl. Cadasari-Cikentrung;
20. Jl. Ciwangun-Cikadu;
21. Jl. Pasar Cadasari-Pasirpeuteuy;
22. Jl. Cikole-Cinunggal;
23. Jl. Cisata-Kondangjaya;
24. Jl. Sodong-Langensari;
25. Jl. Bama-Pagelaran;
26. Jl. Cikupaeun-Turus;
27. Jl. Kotadukuh-Bojongmanik;
28. Jl. Campakawarna-Cikupaeun;
29. Jl. Menes-Muruy;

30. Jl. Ciandur-Parianta;
31. Jl. Leuwiputih-SPN Sirnagalih;
32. Jl. Cening-Dahu;
33. Jl. Cibungur-Patia;
34. Jl. Sidamukti-Leuwigede;
35. Jl. Pasar Carita-Tembong;
36. Jl. Leuwigede-Bakung;
37. Jl. Pasar Picung-Cibagolo;
38. Jl. Nembol-Mandalawangi;
39. Jl. Kalapanunggal-Campakawarna;
40. Jl. Pasirtenjo-Kalapanunggal;
41. Jl. Ciburial-Cikadu;
42. Jl. Polos-Ciundil;
43. Jl. Sadang-Polos Koramil;
44. Jl. Parakan-Kadugadung;
45. Jl. Pasanggrahan-Kotadukuh;
46. Jl. Cimanying-Pasar Menes;
47. Jl. Paniis-Koroncong;
48. Jl. Sabi-Sabitangtu;
49. Jl. Batubantar-Cimanuk;
50. Jl. Batubantar-Kadukacang (Kadu Dodol);
51. Jl. Rokoy-Salam;
52. Jl. Maja-Kuranten;
53. Jl. Cinunggal-Banjar;
54. Jl. Salawi-Kadugadung;
55. Jl. Pasar Bojong-Kumpay;
56. Jl. Langensari-Kadubera;
57. Jl. Bojongmanik-Cikupauen;
58. Jl. Tegalpapak-Pagelaran;
59. Jl. Muruy-Cening;
60. Jl. Bojongcanar-Dahu;
61. Jl. Sukajadi-Ciwangun;
62. Jl. Cikadu-Pasirnangka;
63. Jl. Sobang-Bojen;
64. Jl. Padali-Pasirnangka;
65. Jl. Cibungur-Patia;
66. Jl Pasirnangka-Ciaerjeruk;
67. Jl. Karoya-Gunung Jalu;
68. Jl. Muruy-Jiput;
69. Jl. Pari-Karoya;
70. Jl. Teluklada-Bojen;

71. Jl. Marapat-Camara;
72. Jl. Sumur-Tamanjaya;

**B. JALAN LOKAL PRIMER:**

1. Jl. Cibitung-Lebak;
2. Jl. Pasar Rancaseneng-Leuwimuja;
3. Jl. Kadubungbang-Cimanuk;
4. Jl. Pareang-Kamalangan;
5. Jl. Majau-Geredug;
6. Jl. Jedangseti-Pasirgadung;
7. Jl. Mekarjaya-Pareang;
8. Jl. Cikeper-Medong;
9. Jl. Medong-Parumasan;
10. Jl. Pareang-Kopi (Bts. Kabupaten Lebak);
11. Jl. Cigalih-Panacaran;
12. Jl. Sukajadi-Sindanglaut;
13. Jl. Bengras-Pasir Gandu;
14. Jl. Kadumeong-Kaduronyok;
15. Jl. Koranji-Sanghyangdengdek;
16. Jl. Cipeucang-Parigi;
17. Jl. Rumingkang-Pasirmae;
18. Jl. Babakan Sompok-Kamalangan;
19. Jl. Cibaru-Banyumundu;
20. Jl. Pabuaran-Banjar;
21. Jl. Kadugemblo-Salinggara;
22. Jl. Cipacung-Pakuhaji;
23. Jl. Kuranten-Pagerbatu;
24. Jl. Cicadas-Pasirpeuteuy;
25. Jl. Ciekek-Pagerbatu;
26. Jl. Cibeulah-Cinusa;
27. Jl. Jasugih-Bojongdatar;
28. Jl. Pareang-Gunungdatar;
29. Jl. Juhut-Canggoang;
30. Jl. Koranji-Kaduela (Batas Kabupaten Serang);
31. Jl. Cireungit-Kadutapen;
32. Jl. Kadubelang-Jaha;
33. Jl. Lintas Timur-Kadulisung;
34. Jl. LLAJ-Cisolong;
35. Jl. Ciekek-Kadomas;
36. Jl. Pasar Cikeper-Tegal Serang;
37. Jl. Salam-Cikupa;

38. Jl. Pasirpanjang-Seti;
39. Jl. Sodong Pintu-Majau;
40. Jl. Polsek Saketi-Pamatang;
41. Jl. Pari-Karoya;
42. Jl. Kaducina-Sukasari;
43. Jl. Nembol-Giripawana;
44. Jl. Cigeulis-Ciseureuheun;
45. Jl. Pasirkoer-Cisereh;
46. Jl. Cisaut-Kertaraharja;
47. Jl. Dawon-Cipeunis;
48. Jl. Karatagjangkung-Bakung;
49. Jl. Kaduhejo-Banjarnegara;
50. Jl. Cikedal (Rengat Mesjid)-Tegal;
51. Jl. Cimanying-Noong;
52. Jl. Cimedang-Tegal;
53. Jl. Harapan Karya-Surakarta;
54. Jl. Surakarta-Sukadame;
55. Jl. Bojongcanar-TPA;
56. Jl. Cibungur-Surianeun;
57. Jl. Cimoyan-Pasirgadung;
58. Jl. Surianeun-Cimoyan;
59. Jl. Sindanglaut-Jayamekar;
60. Jl. Wilukon-Sikulan;
61. Jl. Kadugagala-Cisereh;
62. Jl. Kondangjaya-Pasirkoer;
63. Jl. Manunjang-Pamatang;
64. Jl. Bojong-Geredug;
65. Jl. Gombong-Kp. 10;
66. Jl. Gudang Padi-Cikareo;
67. Jl. Pandat-Cilentung;
68. Jl. Ciakar-Cibitung;
69. Jl. Cikoronjo-Panacaran;
70. Jl. Cibingbin-Situpotong;
71. Jl. Curugciung-Cipaas;
72. Jl. Tanjungan-Sukawaris;
73. Jl. Cibodas-Cipinang;
74. Jl. Sumurlaban-Cikayas;
75. Jl. Umbulan-Situpotong;
76. Jl. Ciririgi-Leuwimuja;
77. Jl. Cisero-Cirukap;
78. Jl. Pabuaran-Kadumeong;

79. Jl. Karoya-Limusluhur;
80. Jl. Karoya-Gunungjalu
81. Jl. Pasirgandu-Kawoyang;
82. Jl. Kawoyang-Cinoyong;
83. Jl. Kadumula-Seti;
84. Jl. Kadomas-Pabuaran;
85. Jl. Maja Teluklada-Samaboa;
86. Jl. Cipacung-LLAJ;
87. Jl. Kaduela-Kaduengang;
88. Jl. Pasirpeuteuy-Kaduengang;
89. Jl. Cikentrung-Sukajaya;
90. Jl. Sukajaya-Koroncong;
91. Jl. Koroncong-Nangerang;
92. Jl. Pabrik-Sampora;
93. Jl. Kadumerak-Sampora;
94. Jl. Leuwiputih-Nembol;
95. Jl. Kadubungbang-Kaducina;
96. Jl. Saninten-Banyumundu;
97. Jl. Rumingkang-Cimanuk;
98. Jl. Kadupinang-Lembursawah;
99. Jl. Lembursawah-Cipeundeuy;
100. Jl. Kadukacang-Cipeundeuy;
101. Jl. Warungpanto-Jaha;
102. Jl. Salinggara-Kp. Jaha;
103. Jl. Kadulisung-Kadugemblo;
104. Jl. Kuranten-Stadion;
105. Jl. Cipacung Girang-Stadion;
106. Jl. Cidangiang-Maja Masjid;
107. Jl. Pagerbatu-Pasirangin;
108. Jl. Pasirangin-Pakuhaji;
109. Jl. Pabuaran-Wates;
110. Jl. Cinunggal-Pasirawi;
111. Jl. Medong-Cireungit;
112. Jl. Kadutapen-Mekarjaya;
113. Jl. Gunungdatar-Kadukacang;
114. Jl. Kadugadung-Koncang;
115. Jl. Pamatang-Majau;
116. Jl. Kadubera-Pasirpanjang;
117. Jl. Taraju-Bongas;
118. Jl. Bongas-Katipes;
119. Jl. Katipes-Gudang Padi;

120. Jl. Cikareo-Awilega;
121. Jl. Awilega-Kadubalenok (Corodok);
122. Jl. Corodok-Ciapus;
123. Jl. Ciapus-Karatagjangkung;
124. Jl. Bakung-Dawon;
125. Jl. Cipeunis-Cisaut;
126. Jl. Pasar Angsana-Cibodas;
127. Jl. Cirukap-Kadugagala;
128. Jl. Tegal-Harapan Karya;
129. Jl. Kadupaeh-Kaduronyok;
130. Jl. Cilentung-Sanghyangdengdek;
131. Jl. Babakan-Parigi;
132. Jl. Babadsari-Janaka;
133. Jl. Sikulan-Jayamekar;
134. Jl. Carita-Kadukemis;
135. Jl. Mutiara-Tembong;
136. Jl. Cinusa-Cikoronjo;
137. Jl. Cikadu-Sudimanik;
138. Jl. Ciwangun-Sudimanik;
139. Jl. Sudimanik-Curug;
140. Jl. Lintas Timur-Sabitangtu;
141. Jl. Banyumundu-Kaducina;
142. Jl. Cireungit-Cigeudeug;
143. Jl. Cigeudeug-Kadubelang;
144. Jl. Cikalir-Turalak;
145. Jl. Cimongkor-Kalanggunung;
146. Jl. Badulang (Cipeucang Pasir)-Parigi;
147. Jl. Kaduronyok-Parianta;
148. Jl. Bojonghejo-Cikole;
149. Jl. Jayamekar-Citaman;
150. Jl. Munjul-Curuglanglang;
151. Jl. Kadumerak-Lintas Timur;
152. Jl. Sukasari-Kadugemblo;
153. Jl. Kalahang-Karangtanjung;
154. Jl. Parungkokosan-Sumurbatu;
155. Jl. Makui-Pasar Babad;
156. Jl. Kalanganyar-Banyubiru;
157. Jl. Tenjolahang-Pasar Babad;
158. Jl. Jiput-Sikulan;
159. Jl. Lapangan Sukarela;
160. Jl. AMD Karabohong;

161. Jl. Letnan Bolang;
162. Jl. Ade Irma Nasution;
163. Jl. Masjid Agung Ar-Rahman Pandeglang;
164. Jl. Komplek Perkantoran Cikupa
165. Jl. Kesehatan;
166. Jl. Ciherang;
167. Jl. Yusuf Martadilaga;
168. Jl. Fatoni;
169. Jl. Mulcita;
170. Jl. Bank Banten;
171. Jl. Bhayangkara;
172. Jl. Pamagersari;
173. Jl. Ciwasiat;
174. Jl. Graha Pancasila;
175. Jl. Bale Senin Ciwasiat;
176. Jl. Pendidikan;
177. Jl. Pasar Timur;
178. Jl. Mamak Ali;
179. Jl. Taman Pahlawan;
180. Jl. A. Satriawijaya.

C. JARINGAN JALAN DESA

- Tersebar diseluruh Kecamatan

BUPATI PANDEGLANG,  
  
IRNA NARULITA

LAMPIRAN II

PERATURAN DAERAH KABUPATEN PANDEGLANG  
NOMOR 2 TAHUN 2020

TENTANG

PERUBAHAN ATAS PERATURAN DAERAH  
KABUPATEN PANDEGLANG NOMOR 3 TAHUN  
2011 TENTANG RENCANA TATA RUANG WILAYAH  
KABUPATEN PANDEGLANG TAHUN 2011-2031

SISTEM JARINGAN TRANSPORTASI KERETA API

I. JARINGAN JALUR KERETA API UMUM:

1. Rangkasbitung - Saketi - Labuan (Reaktivasi);
2. Saketi - Malingping - Bayah (Reaktivasi);
3. Anyer Kidul - Labuan - Panimbang (Pembangunan Baru);
4. Panimbang - Cibaliung - Malingping (Pembangunan Baru);
5. Cilegon - Serang - Pandeglang - Rangkasbitung (Pembangunan Baru).

II. STASIUN PENUMPANG:

1. Stasiun Pandeglang berada di Kecamatan Pandeglang;
2. Stasiun Kadukacang berada di Kecamatan Cimanuk;
3. Stasiun Saketi berada di Kecamatan Saketi;
4. Stasiun Menes berada di Kecamatan Menes;
5. Stasiun Babakan Lor berada di Kecamatan Cikedal;
6. Stasiun Labuan berada di Kecamatan Labuan;
7. Stasiun Jasugih berada di Kecamatan Bojong;
8. Stasiun Cimanggu (Citumenggung) berada di Kecamatan Bojong; dan
9. Stasiun terpadu kawasan bandara Banten Selatan berada di Kecamatan Panimbang.

III. STASIUN BARANG:

Stasiun barang sesuai dengan ketentuan peraturan perundang-undangan.

BUPATI PANDEGLANG,  
  
IRMA NARULITA



LAMPIRAN III

PERATURAN DAERAH KABUPATEN PANDEGLANG  
NOMOR 2 TAHUN 2020

TENTANG

PERUBAHAN ATAS PERATURAN DAERAH  
KABUPATEN PANDEGLANG NOMOR 3 TAHUN  
2011 TENTANG RENCANA TATA RUANG WILAYAH  
KABUPATEN PANDEGLANG TAHUN 2011-2031

SISTEM JARINGAN SUMBER DAYA AIR KABUPATEN

I. SUMBER AIR PERMUKAAN:

A. MATA AIR:

1. Cibayoni di Desa Kertajaya Kecamatan Sumur;
2. Cibunar di Desa Kertajaya Kecamatan Sumur;
3. Cihanggasa di Desa Kertajaya Kecamatan Sumur;
4. Sumur Peuteuy di Desa Montor Kecamatan Pagelaran;
5. Sumur Kirayunten di Desa Montor Kecamatan Pagelaran;
6. Sumur Kacapi di Desa Kopo Kecamatan Labuan;
7. Cibodur di Desa Rancateureup Kecamatan Labuan;
8. Bantarpanjang di Desa Banyubiru Kecamatan Labuan;
9. Sumur Citundun di Desa Curugciung Kecamatan Cikeusik;
10. Cipaas Desa Cikondang Kecamatan Cikeusik;
11. Ciluluk Desa Leuwibalang Kecamatan Cikeusik;
12. Cikoromoy di Desa Kadubumbang Kecamatan Cimanuk;
13. Cipalias di Desa Kadumadang Kecamatan Cimanuk;
14. Cilagra di Desa Pandat Kecamatan Mandalawangi;
15. Cisaat di Desa Pandat Kecamatan Mandalawangi;
16. Citamiang di Desa Kurungkambing Kecamatan Mandalawangi;
17. Cigendis di Desa Cikoneng Kecamatan Mandalawangi;
18. Ciajeng di Desa Nembol Kecamatan Mandalawangi;
19. Cinara di Desa Cikoneng Kecamatan Mandalawangi;
20. Ciboboko di Desa Cikoneng Kecamatan Mandalawangi;
21. Curugsawer di Desa Nembol Kecamatan Mandalawangi;
22. Cileuleuy di Desa Pandat Kecamatan Mandalawangi;
23. Sumur Putri di Desa Panjangjaya Kecamatan Mandalawangi;
24. Cikadu di Desa Citeureup Kecamatan Panimbang;
25. Cisata di Desa Kaduhejo Kecamatan Cisata;
26. Curugputri di Desa Cilentung Kecamatan Cisata;
27. Cigarukgak di Desa Banjarnegara Kecamatan Cisata;
28. Cilampuyang di Desa Ciherangjaya Kecamatan Cisata;

29. Cicening di Desa Cicening Kecamatan Cisata;
30. Citaman di Desa Citaman Kecamatan Jiput;
31. Cilembur di Desa Kadubumbang Kecamatan Cimanuk;
32. Cibulakan di Desa Cadasari Kecamatan Cadasari;
33. Cilembur di Desa Tanagara Kecamatan Cadasari;
34. Cisahayu di Desa Ciinjuk Kecamatan Cadasari;
35. Curug gentur di Desa Kaduengang Kecamatan Cadasari;
36. Karangtanjung di Kelurahan Pagadungan Kecamatan Karangtanjung;
37. Cilembur di Kelurahan Pagadungan Kecamatan Karangtanjung;
38. Citaman di Kelurahan Pagadungan Kecamatan Karangtanjung;
39. Ciwasiat di Kelurahan Pandeglang Kecamatan Pandeglang;
40. Cijolok Kelurahan Sukaratu Kecamatan Pandeglang;
41. Cigayam di Kelurahan Sukaratu Kecamatan Pandeglang;
42. Cipanas Cisolong Desa Sukamanah Kecamatan Banjar;
43. Citaman di Desa Gunungputri Kecamatan Banjar;
44. Peuni di Desa Ciputri Kecamatan Kaduhejo;
45. Cipalias di Desa Pari Kecamatan Mandalawangi;
46. Cihunjuran Desa Pari Kecamatan Mandalawangi;
47. Cikadu di Desa Pandat Kecamatan Mandalawangi;
48. Cigolondong di Desa Mandalasari Kecamatan Mandalawangi;
49. Cihujan di Desa Nembol Kecamatan Mandalawangi;
50. Cibaketruk di Desa Nembol Kecamatan Mandalawangi;
51. Citaman di Desa Kupahandap Kecamatan Cimanuk;
52. Cimajab di Desa Girijaya Kecamatan Saketi;
53. Cilancar di Desa Mekarsari Kecamatan Bojong;
54. Cigendir di Desa Banjar Kecamatan Menes;
55. Cipanyaguan di Desa Banjar Kecamatan Menes;
56. Ciapus di Desa Mekarjaya
57. Cipaniis di Desa Citamanjaya Kecamatan Sumur;
58. Cibiuk di Desa Citamanjaya Kecamatan Sumur;
59. Cilentung di Desa Cilentung Kecamatan Cisata;
60. Palembang di Desa Cilentung Kecamatan Cisata;
61. Sumurdomas di Desa Campaka Kecamatan Kaduhejo;
62. Cibinglu di Desa Pandat Kecamatan Mandalawangi;
63. Citaman di Desa Pandat Kecamatan Mandalawangi;
64. Cikurungkuda di Desa Pandat Kecamatan Mandalawangi;
65. Cihunjuran di Desa Cikoneng Kecamatan Mandalawangi;
66. Cipagar di Desa Cikoneng Kecamatan Mandalawangi;
67. Citawa di Desa Cikoneng Kecamatan Mandalawangi;
68. Cipaniis di Desa Baturanjang Kecamatan Cipeucang;
69. Sukalimas di Desa Cigadung Kecamatan Cadasari;

70. Ciraden di Kelurahan Cilaja Kecamatan Pandeglang;
71. Cikabayan di Kelurahan Kabayan Kecamatan Pandeglang;
72. Pasirawi di Desa Mogana Kecamatan Banjar;
73. Cirame di Kecamatan Mandalawangi;
74. Cileuweung di Kecamatan Labuan;
75. Cianjuk di Kecamatan Labuan;
76. Sangiang di Kecamatan Labuan;
77. Cisambolo di Kecamatan Labuan;
78. Cikarungkang di Desa Curuglemo Kecamatan Mandalawangi;
79. Legokdaun di Desa Curuglemo Kecamatan Mandalawangi;
80. Cilimus di Desa Curuglemo Kecamatan Mandalawangi;
81. Cipamuruyan di Desa Mandalasari di Kecamatan Mandalawangi;
82. Ciulam di Desa Mandalasari Kecamatan Mandalawangi;
83. Cinadap di Desa Mandalasari Kecamatan Mandalawangi;
84. Cilabina di Desa Mandalasari Kecamatan Mandalawangi;
85. Cipamuruyan di Desa Gunungsari Kecamatan Mandalawangi;
86. Ciulam di Desa Gunungsari Kecamatan Mandalawangi;
87. Cihadap di Desa Gunungsari Kecamatan Mandalawangi;
88. Cilabina di Desa Gunungsari Kecamatan Mandalawangi;
89. Cimuncang di Desa Kurungkambing Kecamatan Mandalawangi;
90. Cibitung di Desa Kurungkambing Kecamatan Mandalawangi;
91. Cibodas di Desa Kurungkambing Kecamatan Mandalawangi;
92. Cidema di Desa Kurungkambing Kecamatan Mandalawangi;
93. Cigede di Desa Kurungkambing Kecamatan Mandalawangi;
94. Cimindu di Desa Kurungkambing Kecamatan Mandalawangi;
95. Surugangsa di Kelurahan Pagerbatu Kecamatan Majasari;
96. Cadasngampar di di Kelurahan Pagerbatu Kecamatan Majasari;
97. Beunyingsirep di Kelurahan Pagerbatu Kecamatan Majasari;
98. Curugkasid di Kelurahan Pagerbatu Kecamatan Majasari;
99. Cinunggal di Kelurahan Pagerbatu Kecamatan Majasari;
100. Curugkuda di Kelurahan Pagerbatu Kecamatan Majasari;
101. Cijalang di Kelurahan Pagerbatu Kecamatan Majasari;
102. Ciaseum di Kelurahan Pagerbatu Kecamatan Majasari;
103. Cijulantang di Desa Kaduengang Kecamatan Cadasari;
104. Cikole di Desa Kaduengang Kecamatan Cadasari;
105. Cikopo di Desa Kaduengang Kecamatan Cadasari;
106. Cijeruk di Desa Kaduengang Kecamatan Cadasari;
107. Cikukulu di Desa Kaduengang Kecamatan Cadasari;
108. Cijaku di Desa Kaduengang Kecamatan Cadasari;
109. Citegalpaku di Desa Kaduengang Kecamatan Cadasari;
110. Pakoman di Desa Pasirpeuteuy Kecamatan Cadasari;

111. Cikhuripan di Desa Pasirpeuteuy Kecamatan Cadasari;
112. Kadukoneng di Desa Kurungdahu Kecamatan Cadasari;
113. Ciapus Corodok di Desa Kurungdahu Kecamatan Cadasari;
114. Cinyurup di Desa Juhut Kecamatan Cadasari;
115. Canggoang di Desa Juhut Kecamatan Cadasari;
116. Cikengkarang di Desa Juhut Kecamatan Cadasari;
117. Ciguludug di Desa Cigadung Kecamatan Cadasari;
118. Cikopeng di Desa Cigadung Kecamatan Cadasari;
119. Cikembang di Desa Cigadung Kecamatan Cadasari;
120. Cimandeg di Desa Cigadung Kecamatan Cadasari;
121. Ciomas di Desa Cigadung Kecamatan Cadasari;
122. Ciceri di Desa Cigadung Kecamatan Cadasari;
123. Cigagak di Desa Cigadung Kecamatan Cadasari;
124. Cilebak di Desa Cigadung Kecamatan Cadasari;
125. Sabrang di Desa Cigadung Kecamatan Cadasari;
126. Kadukandang di Desa Cigadung Kecamatan Cadasari;
127. Ciajeg di Desa Nembol Kecamatan Mandalawangi;
128. Curugsawer di Desa Nembol Kecamatan Mandalawangi;
129. Cimenteng di Desa Nembol Kecamatan Mandalawangi;
130. Cilambung di Desa Nembol Kecamatan Mandalawangi;
131. Cipamuruyan di Desa Nembol Kecamatan Mandalawangi;
132. Cipalias di Desa Nembol Kecamatan Mandalawangi;
133. Cibuang di Desa Nembol Kecamatan Mandalawangi;
134. Copicung di Desa Giripawana Kecamatan Mandalawangi;
135. CIPanas di Desa Giripawana Kecamatan Mandalawangi;
136. Cilahaer di Desa Giripawana Kecamatan Mandalawangi;
137. Cipancur di Desa Giripawana Kecamatan Mandalawangi;
138. Cihalimun di Desa Giripawana Kecamatan Mandalawangi;
139. Cikeas di Desa Cikoneng Kecamatan Mandalawangi;
140. Curugtando di Desa Cikoneng Kecamatan Mandalawangi;
141. Cibatuwangi di Desa Cikoneng Kecamatan Mandalawangi;
142. Cikopo di Desa Cikoneng Kecamatan Mandalawangi;
143. Sumurtujuh di Desa Cikoneng Kecamatan Mandalawangi;
144. Curugnini di Desa Cikoneng Kecamatan Mandalawangi;
145. Cikaramang di Desa Pandat Kecamatan Mandalawangi;
146. Cililitan di Desa Pandat Kecamatan Mandalawangi;
147. Cisadane di Desa Pandat Kecamatan Mandalawangi;
148. Ciliwung di Desa Pandat Kecamatan Mandalawangi;
149. Cipaniis di Desa Kupahandap Kecamatan Cimanuk;
150. Cikatulampa di Desa Parigi Kecamatan Saketi;
151. Cigitung di Desa Parigi Kecamatan Saketi;

152. Kadubakul di Desa Parigi Kecamatan Saketi;
153. Cihonje di Desa Sanghiangdengdek Kecamatan Saketi;
154. Cipurut di Desa Sanghiangdengdek Kecamatan Saketi;
155. Curugputuh di Desa Cilentung Kecamatan Saketi;
156. Citinggul di Desa Cilentung Kecamatan Saketi;
157. Cisaki di Desa Cilentung Kecamatan Saketi;
158. Cijebul di Desa Cilentung Kecamatan Saketi;
159. Cipanembong di Desa Talagasari Kecamatan Saketi;
160. Cimarapati di Desa Talagasari Kecamatan Saketi;
161. Curugsawer di Desa Talagasari Kecamatan Saketi;
162. Kadumanis di Desa Karyawangi Kecamatan Menes;
163. Cikiray di Desa Karyawangi Kecamatan Menes;
164. Ranjeg di Desa Karyawangi Kecamatan Menes;
165. Sanghiangdengdek di Desa Banjarsari Kecamatan Menes;
166. Citaman di Desa Sukaraja Kecamatan Jiput;
167. Citaman di Desa Suykasari kecamatan Menes;
168. Batuhideung di Desa Banjarwangi Kecamatan Menes;
169. Cibeureum di Desa Cikumbueun Kecamatan Mandalawangi;
170. Ciwangun di Desa Cikumbueun Kecamatan Mandalawangi;
171. Cimunigeulis di Desa Ramea Kecamatan Mandalawangi;
172. Cibeureum di Desa Ramea Kecamatan Mandalawangi;
173. Citaman di Desa Panjangjaya Kecamatan Mandalawangi;
174. Legokseneng di Desa Panjangjaya Kecamatan Mandalawangi;
175. Citamankopeng di Desa Panjangjaya Kecamatan Mandalawangi;
176. Legoksabin di Desa Panjangjaya Kecamatan Mandalawangi;
177. Cibinglu di Desa Panjangjaya Kecamatan Mandalawangi;
178. Dunguskalung di Gunung Honje TNUK;
179. Lebakhaur di Gunung Honje TNUK;
180. Duakampung di Gunung Honje TNUK;
181. Cileutik di Gunung Honje TNUK;
182. Cimanggu di Gunung Honje TNUK;
183. Sanen di Gunung Honje TNUK;
184. Cikendi di Gunung Honje TNUK;
185. Cidongko di Gunung Honje TNUK;
186. Cipancur I di Gunung Honje TNUK;
187. Pamatang di Gunung Honje TNUK;
188. Cipeuteuy di Gunung Honje TNUK;
189. Cisarompot di Gunung Honje TNUK;
190. Cikawung di Gunung Honje TNUK;
191. Cisoladah di Gunung Honje TNUK;
192. Citugu di Gunung Honje TNUK;

193. Cisarompét II di Gunung Honje TNUK;
194. Cisoladah II di Gunung Honje TNUK;
195. Ciherang di Gunung Honje TNUK;

B. SITU:

1. Situ Cibeuteung Peurih di Kecamatan Cisata;
2. Situ Cikempong di Kecamatan Menes;
3. Situ Kadupayung di Kecamatan Menes;
4. Situ Gede di Kecamatan Menes;
5. Situ Cikedal di Kecamatan Cikedal;
6. Situ Sadang di Kecamatan Cibaliung;
7. Situ Batu Hideung di Kecamatan Cibaliung;
8. Situ Cibeureum di Kecamatan Saketi;
9. Situ Parongpong di Kecamatan Menes;
10. Situ Jami di Kecamatan Menes;
11. Situ Ciandur di Kecamatan Saketi;
12. Situ Cukang Sadang di Kecamatan Pagelaran;
13. Situ Cihaji di Kecamatan Munjul;
14. Situ Alaswangi di Kecamatan Menes;
15. Situ Cigambar di Kecamatan Menes;
16. Situ Gonggong di Kecamatan Cikeudal;
17. Situ Cicanggong di Kecamatan Cimanuk;
18. Situ Mulya di Kecamatan Banjar;
19. Situ Cikoncang di Kecamatan Cikeusik;
20. Situ Rorah Haur di Kecamatan Cigeulis;
21. Situ Karangbolong di Kecamatan Cigeulis;
22. Situ Ciheucit di Kecamatan Cibaliung;

C. EMBUNG:

1. Embung Babakan Cibaliung di Kecamatan Cibaliung;
2. Embung Cijengkol di Kecamatan Cigeulis;
3. Embung Cijasi Cibaliung di Kecamatan Cibaliung;
4. Embung Desa Sukamanah di Kecamatan Jiput;
5. Embung Desa Sikulan di Kecamatan Jiput;
6. Embung Desa Sukacai di Kecamatan Jiput;
7. Embung Desa Jayamekar di Kecamatan Jiput;
8. Embung Desa Janaka di Kecamatan Jiput;
9. Embung Desa Citaman di Kecamatan Jiput;
10. Embung Desa Panjangjaya di Kecamatan Mandalawangi;
11. Embung Desa Bangkuyung di Kecamatan Cikedal;
12. Embung Desa Bojen di Kecamatan Sobang;

13. Embung Desa Pangkalan di Kecamatan Sobang;
14. Embung Desa Sobang di Kecamatan Sobang;
15. Embung Desa Kutamekar di Kecamatan Sobang;
16. Embung Desa Kertaraharja di Kecamatan Sobang;
17. Embung Desa Cipinang di Kecamatan Angsana;
18. Embung Desa Kadubadak di Kecamatan Angsana;
19. Embung Desa Padaherang di Kecamatan Angsana;
20. Embung Desa Cinoyong di Kecamatan Carita;
21. Embung Desa Kawoyang di Kecamatan Carita;
22. Embung Desa Ciburial di Kecamatan Cimanggu;
23. Embung Desa Leuwibalang di Kecamatan Cikeusik;
24. Embung Desa Jiput di Kecamatan Jiput.

## II. PRASARANA SUMBER DAYA AIR BERUPA DAERAH IRIGASI (DI):

1. DI Cimasayang di Kelurahan Kabayan Kecamatan Pandeglang;
2. DI Cigunungkarang di Kelurahan Kadomas Kecamatan Pandeglang;
3. DI Curuggoong di Kelurahan Kabayan Kecamatan Pandeglang;
4. DI Cijaliti di Kelurahan Kabayan Kecamatan Pandeglang;
5. DI Cikaredek di Kelurahan Pandeglang Kecamatan Pandeglang;
6. DI Ciastana di Kelurahan Babakan Kalanganyar Kecamatan Pandeglang;
7. DI Cipait di Kelurahan Kadomas Kecamatan Pandeglang;
8. DI Tajurmalang di Kelurahan Kabayan Kecamatan Pandeglang;
9. DI Cikadugalek di Kelurahan Pandeglang Kecamatan Pandeglang;
10. DI Cibanteng di Kelurahan Kabayan Kecamatan Pandeglang;
11. DI Cibebek di Kelurahan Babakan Kalanganyar Kecamatan Pandeglang;
12. DI Cibatukuda di Kelurahan Kabayan Kecamatan Pandeglang;
13. DI Cisaungkuya di Kelurahan Kadomas Kecamatan Pandeglang;
14. DI Cikadupeusing di Kelurahan Kadupeusing Kecamatan Pandeglang;
15. DI Cikupa di Kelurahan Cilaja Kecamatan Majasari;
16. DI Ciraden/Cikokosan di Kelurahan Cilaja Kecamatan Majasari;
17. DI Cihilir di Kelurahan Cilaja Kecamatan Majasari;
18. DI Ciyurup di Kelurahan Pagerbatu Kecamatan Majasari;
19. DI Pagerbatu di Kelurahan Pagerbatu Kecamatan Majasari;
20. DI Cikedung di Kelurahan Sukasari Kecamatan Majasari;
21. DI Cikole di Kelurahan Sukaratu Kecamatan Majasari;
22. DI Cidalem di Kelurahan Sukaratu Kecamatan Majasari;
23. DI Cikaduteureup di Kelurahan Sukaratu Kecamatan Majasari;
24. DI Cidalumpit di Kelurahan Sukasari Kecamatan Majasari;
25. DI Ciwalet di Kelurahan Sukaratu Kecamatan Majasari;
26. DI Cikuya di Kelurahan Sukaratu Kecamatan Majasari;
27. DI Ciparokoy di Kelurahan Sukaratu Kecamatan Majasari;

28. DI Cimenteng di Kelurahan Sukaratu Kecamatan Majasari;
29. DI Cijolok di Kelurahan Sukaratu Kecamatan Majasari;
30. DI Cikoceak di Desa Cadasari Kecamatan Cadasari;
31. DI Cibulakan 1 di Desa Cadasari Kecamatan Cadasari;
32. DI Cijohar di Desa Ciinjuk Kecamatan Cadasari;
33. DI Ciheas di Desa Ciinjuk Kecamatan Cadasari;
34. DI Cibangun 1 di Desa Ciinjuk Kecamatan Cadasari;
35. DI Cibangun 2 di Desa Ciinjuk Kecamatan Cadasari;
36. DI Cisangku 2 di Desa Cikentrung Kecamatan Cadasari;
37. DI Cipahomas di Desa Cikentrung Kecamatan Cadasari;
38. DI Sukalimas 1 di Desa Kurungdahu Kecamatan Cadasari;
39. DI Cilalaki di Desa Ciinjuk Kecamatan Cadasari;
40. DI Cilalaki 2 di Desa Ciinjuk Kecamatan Cadasari
41. DI Cidangdeur di Desa Cikentrung Kecamatan Cadasari
42. DI Ciinjuk di Desa Ciinjuk Kecamatan Cadasari;
43. DI Cilembur 1 di Kelurahan Pagadungan Kecamatan Karangtanjung;
44. DI Sumur Gintung di Kelurahan Pagadungan Kecamatan Karangtanjung;
45. DI Sukalimas 2 di Kelurahan Cigadung Kecamatan Karangtanjung;
46. DI Cikadumerak di Kelurahan Cigadung Kecamatan Karangtanjung;
47. DI Cikahuripan di Kelurahan Kadumerak Kecamatan Karangtanjung;
48. DI Cipaingun di Kelurahan Kadumerak Kecamatan Karangtanjung;
49. DI Citapai di Kelurahan Kadumerak Kecamatan Karangtanjung;
50. DI Karang Bantar di Kelurahan Cigadung Kecamatan Karangtanjung;
51. DI Cikopo di Kelurahan Pagadungan Kecamatan Karangtanjung;
52. DI Ciambuleuit di Kelurahan Cigadung Kecamatan Karangtanjung;
53. DI Citando di Kelurahan Kadumerak Kecamatan Karangtanjung;
54. DI Cilembur(Cipurut) di Kelurahan Pagadungan Kecamatan Karangtanjung;
55. DI Cilembur 1 (Citaman) di Kelurahan Pagadungan Kecamatan Karangtanjung;
56. DI Cicurug II di Desa Tegalongok Kecamatan Koroncong;
57. DI Cilakatrang di Desa Karangsetra Kecamatan Koroncong;
58. DI CiDIan di Desa Karangsetra Kecamatan Koroncong;
59. DI Cibusung di Desa Pakuluran Kecamatan Koroncong;
60. DI Cileuwi Buut di Desa Karangsetra Kecamatan Koroncong;
61. DI Ciaseum I di Desa Paniis Kecamatan Koroncong;
62. DI Ciaseum II di Desa Gerendong Kecamatan Koroncong;
63. DI Cipakuluran di Desa Pakuluran Kecamatan Koroncong;
64. DI Kadukalapa di Desa Karangsetra Kecamatan Koroncong;
65. DI Cilaki di Desa Awilega Kecamatan Koroncong;
66. DI Ciabuan di Desa Bangkonol Kecamatan Koroncong;



67. DI Cibangkonol di Desa Bangkonol Kecamatan Koroncong;
68. DI Leuwidadap di Desa Karangsetra Kecamatan Koroncong;
69. DI Cikadu di Desa Awilegal Kecamatan Koroncong;
70. DI Cilograng di Desa Setrajaya Kecamatan Koroncong;
71. DI Cirebo di Desa Awilega Kecamatan Koroncong;
72. DI Cisangku I di Desa Awilega Kecamatan Koroncong;
73. DI Sumurdomas di Desa Awilega Kecamatan Koroncong;
74. DI Cipeuteuy di Desa Banyumundu Kecamatan Kaduhejo;
75. DI Citengah di Desa Banyumundu Kecamatan Kaduhejo;
76. DI Cipalurahan di Desa Palurahan Kecamatan Kaduhejo;
77. DI Ciomas/Cibanteri di Desa Palurahan Kecamatan Kaduhejo;
78. DI Cipasabetan di Desa Sukasari Kecamatan Kaduhejo;
79. DI Cisentul di Desa Sukasari Kecamatan Kaduhejo;
80. DI Cirahong di Desa Sukasari Kecamatan Kaduhejo;
81. DI Cibali di Desa Sukamanah Kecamatan Kaduhejo;
82. DI Cinemplong di Desa Mandalasari Kecamatan Kaduhejo;
83. DI Cijami di Desa Sukasari Kecamatan Kaduhejo;
84. DI Cicampaka di Desa Campaka Kecamatan Kaduhejo;
85. DI Cimunigeulis di Desa Banjarsari Kecamatan Kaduhejo;
86. DI Cigemblo di Desa Kadugemblo Kecamatan Kaduhejo;
87. DI Cipeujeh di Desa Kadugemblo Kecamatan Kaduhejo;
88. DI Cikueuk di Desa Kadugemblo Kecamatan Kaduhejo;
89. DI Ciapus di Desa Kadugemblo Kecamatan Kaduhejo;
90. DI Cisitu di Desa Banjarsari Kecamatan Kaduhejo;
91. DI Cimahol di Desa Sukasari Kecamatan Kaduhejo;
92. DI Cijebug di Desa Sukasari Kecamatan Kaduhejo;
93. DI Cipanas di Desa Sukamanah Kecamatan Kaduhejo;
94. DI Ciastana di Desa Sukamanah Kecamatan Kaduhejo;
95. DI Cibumi 1 di Desa Sukamanah Kecamatan Kaduhejo;
96. DI Cibumi 2 di Desa Banjarsari Kecamatan Kaduhejo;
97. DI Cikarajaan 1 di Desa Banjarsari Kecamatan Kaduhejo;
98. DI Cikarajaan 2 di Desa Banjarsari Kecamatan Kaduhejo;
99. DI Cimenyan di Desa Banjarsari Kecamatan Kaduhejo;
100. DI Cipinggan di Desa Banjarsari Kecamatan Kaduhejo;
101. DI Cikaung di Desa Banjarsari Kecamatan Kaduhejo;
102. DI Cimunigeulis 2 di Desa Kadugemblo Kecamatan Kaduhejo;
103. DI Cikeramat di Desa Banjarsari Kecamatan Kaduhejo;
104. DI Cisitu 2 di Desa Palurahan Kecamatan Kaduhejo;
105. DI Cibalieur/Csd di Desa Cimanuk Kecamatan Cimanuk;
106. DI Ciaria di Desa Cimanuk Kecamatan Cimanuk;
107. DI Kadusirung di Desa Sekong Kecamatan Cimanuk;

108. DI Cicanggong di Desa Gunungbatu Kecamatan Cimanuk;
109. DI Cimuncang/Cikoromoy di Desa Kadubungbang Kecamatan Cimanuk;
110. DI Cikamal di Desa Cimanuk Kecamatan Cimanuk;
111. DI Cilancar 1 di Desa Cimanuk Kecamatan Cimanuk;
112. DI Cilelang di Desa Sekong Kecamatan Cimanuk;
113. DI Cicaringin 1 di Desa Rocek Kecamatan Cimanuk;
114. DI Cigeureumeun di Desa Gunungdatar Kecamatan Cimanuk;
115. DI Cibingbin di Desa Batubantar Kecamatan Cimanuk;
116. DI Cisere di Desa Cimanuk Kecamatan Cimanuk;
117. DI Cikapudang di Desa Cimanuk Kecamatan Cimanuk;
118. DI Cikoleang di Desa Batubantar Kecamatan Cimanuk;
119. DI Ciceumplong di Desa Gunungcupu Kecamatan Cimanuk;
120. DI Ciapamulas/Cipandai di Desa Cimanuk Kecamatan Cimanuk;
121. DI Cipandat di Desa Batubantar Kecamatan Cimanuk;
122. DI Cilegro di Desa Batubantar Kecamatan Cimanuk;
123. DI Cidukuh di Desa Batubantar Kecamatan Cimanuk;
124. DI Cikadu Lembur di Desa Batubantar Kecamatan Cimanuk;
125. DI Cisampok/Cisompok di Desa Batubantar Kecamatan Cimanuk;
126. DI Cikadu Kacang di Desa Rocek Kecamatan Cimanuk;
127. DI Cirugeh di Desa Rocek Kecamatan Cimanuk;
128. DI Cimandala/Cimandela di Desa Cimanuk Kecamatan Cimanuk;
129. DI Cibangkalung di Desa Rocek Kecamatan Cimanuk;
130. DI Cibangbayang di Desa Rocek Kecamatan Cimanuk;
131. DI Cicurug di Desa Rocek Kecamatan Cimanuk;
132. DI Cipalias di Desa Kupahandap Kecamatan Cimanuk;
133. DI Cimandaka/Cimandala di Desa Rocek Kecamatan Cimanuk;
134. DI Cikoleang Tengah di Desa Rocek Kecamatan Cimanuk;
135. DI Cicaringin 2 di Desa Batubantar Kecamatan Cimanuk;
136. DI Cideksa di Desa Rocek Kecamatan Cimanuk;
137. DI Cisilad di Desa Sekong Kecamatan Cimanuk;
138. DI Cipalumas di Desa Sekong Kecamatan Cimanuk;
139. DI Cideksa 3 di Desa Kadudodol Kecamatan Cimanuk;
140. DI DI Cibeudil di Desa Kadudodol Kecamatan Cimanuk;
141. DI Cileugeuh di Desa Rocek Kecamatan Cimanuk;
142. DI Blok Kopi Nango di Desa Gunungdatar Kecamatan Cimanuk;
143. DI Cubangkolok/Cibangkolok di Desa Kadudodol Kecamatan Cimanuk;
144. DI Cigede di Desa Rocek Kecamatan Cimanuk;
145. DI Cikoromoy di Desa Kadubungbang Kecamatan Cimanuk;
146. DI Cicurug di Desa Rocek Kecamatan Cimanuk;
147. DI Cibungkalung 2 di Desa Rocek Kecamatan Cimanuk;
148. DI Cikuranten di Desa Kadubale Kecamatan Banjar;

149. DI Cinunggal di Desa Banjar Kecamatan Banjar;
150. DI Cipanas/Cbr di Desa Gunungputri Kecamatan Banjar;
151. DI Cikoneng di Desa Gunungputri Kecamatan Banjar;
152. DI Cibumi di Desa Gunungputri Kecamatan Banjar;
153. DI Cisangkok di Desa Gunungputri Kecamatan Banjar;
154. DI Cimuruk di Desa Gunungputri Kecamatan Banjar;
155. DI Situ Potong di Desa Gunungputri Kecamatan Banjar;
156. DI Cibali 1 di Desa Bandung Kecamatan Banjar;
157. DI Cikajang di Desa Bandung Kecamatan Banjar;
158. DI Leuwih Notog di Desa Bandung Kecamatan Banjar;
159. DI Jaerun di Desa Bandung Kecamatan Banjar;
160. DI Ciceundem di Desa Mogana Kecamatan Banjar;
161. DI Cibatu Karut di Desa Mogana Kecamatan Banjar;
162. DI Ciunjaya/Leuwi Biuk di Desa Mogana Kecamatan Banjar;
163. DI Cipanas di Desa Gunungputri Kecamatan Banjar;
164. DI Cikarajaan di Desa Kadulimus Kecamatan Banjar;
165. DI Cikaludan di Desa Kadujami Kecamatan Banjar;
166. DI Ciserang/Cibaleng di Desa Mogana Kecamatan Banjar;
167. DI Cidurian/Cikaung di Desa Kadulimus Kecamatan Banjar;
168. DI Citangkele di Desa Banjar Kecamatan Banjar;
169. DI Cinorowongan di Desa Banjar Kecamatan Banjar;
170. DI Kalatih di Desa Pasirawi Kecamatan Banjar;
171. DI Cijebug di Desa Kadulimus Kecamatan Banjar;
172. DI Cijaerum/Batu di Desa Bandung Kecamatan Banjar;
173. DI Cinulang di Desa Cibodas Kecamatan Banjar;
174. DI Cigompong di Desa Gunungputri Kecamatan Banjar;
175. DI Kopeng di Perbatasan Kadomas Kecamatan Banjar;
176. DI Cinunggal Kalapa di Desa Banjar Kecamatan Banjar;
177. DI Sawah Darat/Blok Angsana di Desa Kadubale Kecamatan Banjar;
178. DI Cinambul 2 di Desa Kadugadung Kecamatan Cipeucang;
179. DI Cinambul 1 di Desa Palanyar Kecamatan Cipeucang;
180. DI Cibaragul di Desa Palanyar Kecamatan Cipeucang;
181. DI Cisolawi di Desa Palanyar Kecamatan Cipeucang;
182. DI Ciabas di Desa Curugbarang Kecamatan Cipeucang;
183. DI Cibodas I di Desa Curugbarang Kecamatan Cipeucang;
184. DI Cidalem/Cisantri di Desa Curugbarang Kecamatan Cipeucang;
185. DI Cibatu di Desa Curugbarang Kecamatan Cipeucang;
186. DI Cisatri di Desa Curugbarang Kecamatan Cipeucang;
187. DI Cipamungkaran di Desa Curugbarang Kecamatan Cipeucang;
188. DI Ciupas di Desa Curugbarang Kecamatan Cipeucang;
189. DI Cikapudang di Desa Curugbarang Kecamatan Cipeucang;

190. DI Cipulo di Desa Curugbarang Kecamatan Cipeucang;
191. DI Cikatapang di Desa Curugbarang Kecamatan Cipeucang;
192. DI Cicokrom di Desa Curugbarang Kecamatan Cipeucang;
193. DI Cilandean di Desa Pasirmae Kecamatan Cipeucang;
194. DI Citenjo Herang di Desa Pasirmae Kecamatan Cipeucang;
195. DI Cimahonol di Desa Pasirmae Kecamatan Cipeucang;
196. DI Cipamulut di Desa Pasirmae Kecamatan Cipeucang;
197. DI Cipanugasan di Desa Parumasan Kecamatan Cipeucang;
198. DI Cikuburan di Desa Parumasan Kecamatan Cipeucang;
199. DI Ciaras/Ciarus di Desa Parumasan Kecamatan Cipeucang;
200. DI Cikondang di Desa Curugbarang Kecamatan Cipeucang;
201. DI Leuwi Paranje di Desa Baturanjang Kecamatan Cipeucang;
202. DI Ciranjang di Desa Baturanjang Kecamatan Cipeucang;
203. DI Cilame di Desa Baturanjang Kecamatan Cipeucang;
204. DI Cimanggu di Desa Baturanjang Kecamatan Cipeucang;
205. DI Cikadu Maung di Desa Cikadueun Kecamatan Cipeucang;
206. DI Cibedil di Desa Kadugadung Kecamatan Cipeucang;
207. DI Cikadu Meureun di Desa Koncang Kecamatan Cipeucang;
208. DI Ciparalon di Desa Palanyar Kecamatan Cipeucang;
209. DI Cirenten/Cirunten di Desa Curugbarang Kecamatan Cipeucang;
210. DI Cilele di Desa Baturanjang Kecamatan Cipeucang;
211. DI Cicangkuring/Sangkuriang di Desa Pasireurih Kecamatan Cipeucang;
212. DI Cibarogol di Desa Baturanjang Kecamatan Cipeucang;
213. DI Cibodas di Desa Curugbarang Kecamatan Cipeucang;
214. DI Cikarungkang di Desa Mandalawangi Kecamatan Mandalawangi;
215. DI Cikaracak di Desa Cikoneng Kecamatan Mandalawangi;
216. DI Situ Regen di Desa Pari Kecamatan Mandalawangi;
217. DI Cilembur 2 di Desa Kurungkambing Kecamatan Mandalawangi;
218. DI Citaman di Desa Pari Kecamatan Mandalawangi;
219. DI Cihunjuran di Desa Cikoneng Kecamatan Mandalawangi;
220. DI Citubuy di Desa Giripawana Kecamatan Mandalawangi;
221. DI Ciboboko di Desa Giripawana Kecamatan Mandalawangi;
222. DI Ciomas di Desa Giripawana Kecamatan Mandalawangi;
223. DI Cikoneng di Desa Giripawana Kecamatan Mandalawangi;
224. DI Cikidog di Desa Giripawana Kecamatan Mandalawangi;
225. DI Cilimus di Desa Panjangjaya Kecamatan Mandalawangi;
226. DI Cibeureum di Desa Panjangjaya Kecamatan Mandalawangi;
227. DI Ciranca Salak di Desa Panjangjaya Kecamatan Mandalawangi;
228. DI Cinemblong di Desa Gunungsari Kecamatan Mandalawangi;
229. DI Cicenggen/Darmaga di Desa Nembol Kecamatan Mandalawangi;
230. DI Citaman 1 di Desa Pari Kecamatan Mandalawangi;

231. DI Ciguha 2 di Desa Sinarjaya Kecamatan Mandalawangi;
232. DI Cinambul di Desa Kurungkambing Kecamatan Mandalawangi;
233. DI Cihaseum/Ciubin di Desa Pandat Kecamatan Mandalawangi;
234. DI Cilegro/Cilagra di Desa Pandat Kecamatan Mandalawangi;
235. DI Citoma/Cikopo di Desa Cikoneng Kecamatan Mandalawangi;
236. DI Ciwalu/Cilampung di Desa Nembol Kecamatan Mandalawangi;
237. DI Curug Goong/Ciajeung di Desa Nembol Kecamatan Mandalawangi;
238. DI Ciguha di Desa Sinarjaya Kecamatan Mandalawangi;
239. DI Cikubueun/Cibanteri di Desa Ramea Kecamatan Mandalawangi;
240. DI Cileuweung di Desa Ramea Kecamatan Mandalawangi;
241. DI Cimuni Geulis di Desa Ramea Kecamatan Mandalawangi;
242. DI Cikapur di Desa Ramea Kecamatan Mandalawangi;
243. DI Ciapus di Desa Cikumbueun Kecamatan Mandalawangi;
244. DI Gulingan di Desa Cikumbueun Kecamatan Mandalawangi;
245. DI Karang Gunung di Desa Gunungsari Kecamatan Mandalawangi;
246. DI Kadu Mayi di Desa Gunungsari Kecamatan Mandalawangi;
247. DI Gunung Sari/Cilapar di Desa Gunungsari Kecamatan Mandalawangi;
248. DI Cilengkeng di Desa Cikoneng Kecamatan Mandalawangi;
249. DI Cikoneng Crg Tando di Desa Giripawana Kecamatan Mandalawangi;
250. DI Cikolelet Cimanis di Desa Ramea Kecamatan Mandalawangi;
251. DI Cibayawak Gunung Tangkas di Desa Pari Kecamatan Mandalawangi;
252. DI Leuwi Keris di Desa Ramea Kecamatan Mandalawangi;
253. DI Citaman 2 di Desa Mandalawangi Kecamatan Mandalawangi;
254. DI Cikacapi di Desa Sinarjaya Kecamatan Mandalawangi;
255. DI Cisaat di Desa Sinarjaya Kecamatan Mandalawangi;
256. DI Cidukapuk di Desa Sinarjaya Kecamatan Mandalawangi;
257. DI Citalang di Desa Panjangjaya Kecamatan Mandalawangi;
258. DI Ciputat di Desa Panjangjaya Kecamatan Mandalawangi;
259. DI Citurus di Desa Sinarjaya Kecamatan Mandalawangi;
260. DI Ranca Mencong di Desa Sinarjaya Kecamatan Mandalawangi;
261. DI Cidugagak di Desa Sinarjaya Kecamatan Mandalawangi;
262. DI Cikarae di Desa Sinarjaya Kecamatan Mandalawangi;
263. DI Cimayan di Desa Pandat Kecamatan Mandalawangi;
264. DI Citaman 3 di Desa Mandalawangi Kecamatan Mandalawangi;
265. DI Cilagra di Desa Pandat Kecamatan Mandalawangi;
266. DI Kadu Kujang/Citengah di Desa Sinarjaya Kecamatan Mandalawangi;
267. DI Bongbong Pasir di Desa Sinarjaya Kecamatan Mandalawangi;
268. DI Mata Air Cigedogan di Desa Sinarjaya Kecamatan Mandalawangi;
269. DI Cikacapi di Desa Pari Kecamatan Mandalawangi;
270. DI Cisumur Bebek di Desa Cikumbueun Kecamatan Mandalawangi;
271. DI Cineblong/Kadu Cau di Desa Cikumbueun Kecamatan Mandalawangi;

272. DI Cipinggan di Desa Kadubelang Kecamatan Mekarjaya;
273. DI Cikayas di Desa Medong Kecamatan Mekarjaya;
274. DI Cisitu/Situ Sayuda di Desa Medong Kecamatan Mekarjaya;
275. DI Cikadu Koneng di Desa Pareang Kecamatan Mekarjaya;
276. DI Situ Singa Baya di Desa Pareang Kecamatan Mekarjaya;
277. DI Cibabakan di Desa Mekarjaya Kecamatan Mekarjaya;
278. DI Cibueuk di Desa Mekarjaya Kecamatan Mekarjaya;
279. DI Sawah Leuweng di Desa Rancabugel Kecamatan Mekarjaya;
280. DI Cikadu Hejo di Desa Pareang-Wirasinga Kecamatan Mekarjaya;
281. DI Cibatuk Purut di Desa Girijaya Kecamatan Saketi;
282. DI Cihulu Situ di Desa Kaduronyok Kecamatan Saketi;
283. DI Cimajau di Desa Sodong Kecamatan Saketi;
284. DI Cimajeg 1 di Desa Saketi Kecamatan Saketi;
285. DI Cimajeg 2 di Desa Saketi Kecamatan Saketi;
286. DI Cimajeg 3 di Desa Ciandur Kecamatan Saketi;
287. DI Cimajeg 4 di Desa Ciandur Kecamatan Saketi;
288. DI Cimajeg 5 di Desa Mekarwangi Kecamatan Saketi;
289. DI Cipetir di Desa Parigi Kecamatan Saketi;
290. DI Talang Ciandur di Desa Ciandur Kecamatan Saketi;
291. DI Talang Cibadulang di Desa Kadudampit Kecamatan Saketi;
292. DI Talang Cimanunjang di Desa Girijaya Kecamatan Saketi;
293. DI Talang Pasirhaur di Desa Sodong Kecamatan Saketi;
294. DI Cicingeuin di Desa Bungurcopong Kecamatan Picung;
295. DI Cijangkong di Desa Bungurcopong Kecamatan Picung;
296. DI Ciherang di Desa Ciherang Kecamatan Picung;
297. DI Cimandereyeun di Desa Kadupandak Kecamatan Picung;
298. DI Cipancar di Desa Bungurcopong Kecamatan Picung;
299. DI Cipicung di Desa Pasirsedang Kecamatan Picung;
300. DI Cipurang di Desa Ciherang Kecamatan Picung;
301. DI Ciantara di Desa Ciherang Kecamatan Cisata;
302. DI Cibayawak di Desa Ciherang Kecamatan Cisata;
303. DI Cicangkuring di Desa Pasireurih Kecamatan Cisata;
304. DI Cihuir di Desa Pasireurih Kecamatan Cisata;
305. DI Cikembang di Desa Pasireurih Kecamatan Cisata;
306. DI Cikembang Pasirmae di Desa Pasireurih Kecamatan Cisata;
307. DI Cilampuyang di Desa Pasireurih Kecamatan Cisata;
308. DI Kadubitung di Desa Palembang Kecamatan Cisata;
309. DI Kaducaai (Cikananga 2) di Desa Kubangkondang Kecamatan Cisata;
310. DI Kadulatak (Cikananga 1) di Desa Kubangkondang Kecamatan Cisata;
311. DI Cintamanik di Desa Mekarsari Kecamatan Bojong;
312. DI Cisuwuk di Desa Sukasari Kecamatan Pulosari;

313. DI Cikadu Hejo di Desa Kaduhejo Kecamatan Pulosari;
314. DI Cilograng di Desa Sanghiangdengdek Kecamatan Pulosari;
315. DI Cikarasman di Desa Karyawangi Kecamatan Pulosari;
316. DI Cipanyuguan di Desa Banjarwangi Kecamatan Pulosari;
317. DI Kadu Bujal di Desa Banjarwangi Kecamatan Pulosari;
318. DI Ciandur di Desa Banjarwangi Kecamatan Pulosari;
319. DI Cipadalaer di Desa Karyawangi Kecamatan Pulosari;
320. DI Cirendang di Desa Cilentung Kecamatan Pulosari;
321. DI Cihuut di Desa Sanghiangdengdek Kecamatan Pulosari;
322. DI Cilograng 2 di Desa Sanghiangdengdek Kecamatan Pulosari;
323. DI Cingadu di Desa Banjarwangi Kecamatan Pulosari;
324. DI Citaman di Desa Sampangbitung Kecamatan Pulosari;
325. DI Cibentrang di Desa Sukaraja Kecamatan Pulosari;
326. DI Cihalimun di Desa Koranji Kecamatan Pulosari;
327. DI Cigodag di Desa Sampangbitung Kecamatan Pulosari;
328. DI Cigondang di Desa Karyawangi Kecamatan Pulosari;
329. DI Cilograng 3 di Desa Kaduhejo Kecamatan Pulosari;
330. DI Cingadu di Desa Sanghiangdengdek Kecamatan Pulosari;
331. DI Cirambetuk di Desa Koranji Kecamatan Pulosari;
332. DI Kadu Bale di Desa Banjarwangi Kecamatan Pulosari;
333. DI Legok Kiara di Desa Sukaraja Kecamatan Pulosari;
334. DI Kaduhuni di Desa Sukaraja Kecamatan Pulosari;
335. DI Cihalimun di Desa Banjarnegara Kecamatan Pulosari;
336. DI Citaman di Desa Sukaraja Kecamatan Pulosari;
337. DI Situgede di Desa Menes Kecamatan Menes;
338. DI Situjami di Desa Menes Kecamatan Menes;
339. DI Pasir Mae di Desa Sukamanah Kecamatan Menes;
340. DI Cigeundis di Desa Cigandeng Kecamatan Menes;
341. DI Cigondang di Desa Menes Kecamatan Menes;
342. DI Ciburuan di Desa Muruy Kecamatan Menes;
343. DI Leuwi Terep di Desa Muruy Kecamatan Menes;
344. DI Cidahu Legon di Desa Muruy Kecamatan Menes;
345. DI Ciramanuk di Desa Alaswangi Kecamatan Menes;
346. DI Cikuncil di Desa Sindangkarya Kecamatan Menes;
347. DI Cigodes di Desa Sindangkarya Kecamatan Menes;
348. DI Cimenes di Desa Sindangkarya Kecamatan Menes;
349. DI Cikeuyeung di Desa Cilabanbulan Kecamatan Menes;
350. DI Cibayawak di Desa Cilabanbulan Kecamatan Menes;
351. DI Ciantara di Desa Cilabanbulan Kecamatan Menes;
352. DI Cikadu Guling di Desa Cigandeng Kecamatan Menes;
353. DI Cikalidin di Desa Cigandeng Kecamatan Menes;

354. DI Cibalegeudah di Desa Cigandeng Kecamatan Menes;
355. DI Cibangkonol di Desa Kananga Kecamatan Menes;
356. DI Citamaga di Desa Sukamanah Kecamatan Menes;
357. DI Cigeundis di Desa Sukamanah Kecamatan Menes;
358. DI Blok Kadutomo di Desa Sindangkarya Kecamatan Menes;
359. DI Pakojan di Desa Muruy Kecamatan Menes;
360. DI Cilampuyang di Desa Cilabanbulan Kecamatan Menes;
361. DI Citengah di Desa Cilabanbulan Kecamatan Menes;
362. DI Bedahan di Desa Muruy Kecamatan Menes;
363. DI Situ Kadu Ranca di Desa Sukamanah Kecamatan Menes;
364. DI Cigarukgak di Desa Cilabanbulan Kecamatan Menes;
365. DI Susukan Gede di Desa Cilabanbulan Kecamatan Menes;
366. DI Cikembang di Desa Cilabanbulan Kecamatan Menes;
367. DI Cikedal di Desa Babakan lor Kecamatan Cikedal;
368. DI Cidahu Girang di Desa Dahu Kecamatan Cikedal;
369. DI Cidahu Hilir di Desa Dahu Kecamatan Cikedal;
370. DI Citemenggung di Desa Padahayu Kecamatan Cikedal;
371. DI Cipatenggeng di Desa Dahu Kecamatan Cikedal;
372. DI Cigemerut di Desa Bangkuyung Kecamatan Cikedal;
373. DI Cisaid di Desa Bangkuyung Kecamatan Cikedal;
374. DI Situgonggong di Desa Cipicung Kecamatan Cikedal;
375. DI Cipametung di Desa Padahayu Kecamatan Cikedal;
376. DI Ciangga di Desa Pamarayan Kecamatan Cikedal;
377. DI Cigentang di Desa Cening Kecamatan Cikedal;
378. DI Cibojong Kakak di Desa Bangkuyung Kecamatan Cikedal;
379. DI Cilebak Cau di Desa Jayamekar Kecamatan Cikedal;
380. DI Leuwi Kored di Desa Jayamekar Kecamatan Cikedal;
381. DI Cirincang di Desa Jayamekar Kecamatan Cikedal;
382. DI Cikadu B Pasir di Desa Jayamekar Kecamatan Cikedal;
383. DI Cikadu Sireum di Desa Citaman Kecamatan Jiput;
384. DI Cilembur 3 di Desa Janaka Kecamatan Jiput;
385. DI Cilebak di Desa Sukacai Kecamatan Jiput;
386. DI Cigulusur di Desa Sukacai Kecamatan Jiput;
387. DI Cielor di Desa Salapraya Kecamatan Jiput;
388. DI Cisajid di Desa Banyuresmi Kecamatan Jiput;
389. DI Ciwates di Desa Banyuresmi Kecamatan Jiput;
390. DI Cilembur Situ di Desa Jiput Kecamatan Jiput;
391. DI Cinageung di Desa Jiput Kecamatan Jiput;
392. DI Cibakul di Desa Jiput Kecamatan Jiput;
393. DI Cimala di Desa Citaman Kecamatan Jiput;
394. DI Cimala I di Desa Sikulan Kecamatan Jiput;



395. DI Cigolitik Karet di Desa pamarayan Kecamatan Jiput;
396. DI Cisalapraya di Desa Salapraya Kecamatan Jiput;
397. DI Ciduta di Desa Salapraya Kecamatan Jiput;
398. DI Cijaebah di Desa Salapraya Kecamatan Jiput;
399. DI Cibahan Pasir di Desa Citaman Kecamatan Jiput;
400. DI Ciawi Layeus di Desa Citaman Kecamatan Jiput;
401. DI Citangkolo di Desa Janaka Kecamatan Jiput;
402. DI Cikalapa di Desa Janaka Kecamatan Jiput;
403. DI Cibotung di Desa Janaka Kecamatan Jiput;
404. DI Leuwi Handam di Desa Janaka Kecamatan Jiput;
405. DI Cipulo di Desa Babadsari Kecamatan Jiput;
406. DI Cisaimbang di Desa Jayamekar Kecamatan Jiput;
407. DI Citegal di Desa Sampangbitung Kecamatan Jiput;
408. DI Cikrembieun di Desa Sukamanah Kecamatan Jiput;
409. DI Cikapas di Desa Banyuresmi Kecamatan Jiput;
410. DI Cigarawangi di Desa Sikulan Kecamatan Jiput;
411. DI Cipakembangan di Desa Sukamanah Kecamatan Jiput;
412. DI Bakaluga di Desa Sukamanah Kecamatan Jiput;
413. DI Cisukma di Desa Pejamben Kecamatan Carita;
414. DI Citambakan di Desa Pejamben Kecamatan Carita;
415. DI Cipamuguan di Desa Cinoyong Kecamatan Carita;
416. DI Cipasir Jeruk di Desa Cinoyong Kecamatan Carita;
417. DI Ciganggalang di Desa Cinoyong Kecamatan Carita;
418. DI Ciherang di Desa Cinoyong Kecamatan Carita;
419. DI Cilebakceuri di Desa Cinoyong Kecamatan Carita;
420. DI Ciawisitu di Desa Kawoyang Kecamatan Carita;
421. DI Cilampir 1 di Desa Kawoyang Kecamatan Carita;
422. DI Cilampir 2 di Desa Kawoyang Kecamatan Carita;
423. DI Cikananga di Desa Kawoyang Kecamatan Carita;
424. DI Cikidul di Desa Sukanagara Kecamatan Carita;
425. DI Cisukanagara di Desa Sukanagara Kecamatan Carita;
426. DI Ciraraan di Desa Sukarame Kecamatan Carita;
427. DI Citajur di Desa Sukarame Kecamatan Carita;
428. DI Cibenda di Desa Sukarame Kecamatan Carita;
429. DI Cicarita di Desa Sindanglaut Kecamatan Carita;
430. DI Cileuwi Lojor di Desa Sindanglaut Kecamatan Carita;
431. DI Cikisiman di Desa Sindanglaut Kecamatan Carita;
432. DI Cicampurak di Desa Sindanglaut Kecamatan Carita;
433. DI Ciranca Buaya di Desa Carita Kecamatan Carita;
434. DI Cigeureuweuk di Desa Banjarmasin Kecamatan Carita;
435. DI Cikadubuang di Desa Banjarmasin Kecamatan Carita;

436. DI Cicurug di Desa Tembong Kecamatan Carita;
437. DI Cikarag di Desa Tembong Kecamatan Carita;
438. DI Cikembang di Desa Tembong Kecamatan Carita;
439. DI Cisitulaksana di Desa Janaka Kecamatan Jiput;
440. DI CiDIan di Desa Banyumekar Kecamatan Labuan;
441. DI Cirancabulan di Desa Rancateureup Kecamatan Labuan;
442. DI Cicurug Tilu di Desa Rancateureup Kecamatan Labuan;
443. DI Cirancateureup di Desa Rancateureup Kecamatan Labuan;
444. DI Curug Antap di Desa Sukamaju Kecamatan Labuan;
445. DI Cisurog di Desa Banyubiru Kecamatan Labuan;
446. DI Cibuntu di Desa Banyubiru Kecamatan Labuan;
447. DI Cileuwipiring di Desa Banyubiru Kecamatan Labuan;
448. DI Ciburuy di Desa Cigondang Kecamatan Labuan;
449. DI Cicukangsadang di Desa Senangsari Kecamatan Pagelaran;
450. DI Cikadu Merak di Desa Karyautama Kecamatan Pagelaran;
451. DI Cisitu Burung di Desa Surakarta Kecamatan Pagelaran;
452. DI Cijango di Desa Surakarta Kecamatan Pagelaran;
453. DI Cisakiran di Desa Margagiri Kecamatan Pagelaran;
454. DI Citapis di Desa Mekarsari Kecamatan Pagelaran;
455. DI Leuwikarang di Desa Mekarsari Kecamatan Pagelaran;
456. DI Cisaut di Desa Padaherang Kecamatan Angsana;
457. DI Cisema di Desa Angsana Kecamatan Angsana;
458. DI Cibarot di Desa Sumurlaban Kecamatan Angsana;
459. DI Cihaji di Desa Cipinang Kecamatan Angsana;
460. DI Cijeunjing di Desa Cipinang Kecamatan Angsana;
461. DI Kadondong di Desa Cipinang Kecamatan Angsana;
462. DI Cilangkap di Desa Kadubadak Kecamatan Angsana;
463. DI Ciliang Landak di Desa Cikayas Kecamatan Angsana;
464. DI Cisema Kecil di Desa Angsana Kecamatan Angsana;
465. DI Daon/Cimara di Desa Padaherang Kecamatan Angsana;
466. DI Seuseupan di Desa Kadubadak Kecamatan Angsana;
467. DI Cigorondong di Desa Padamulya Kecamatan Angsana;
468. DI Cilaki di Desa Cimanis Kecamatan Sobang;
469. DI Bangkonal di Desa Kutamekar Kecamatan Sobang;
470. DI Cipasir Tenjo di Desa Pasirtenjo Kecamatan Sindangresmi;
471. DI Cipasir Durung di Desa Pasirdurung Kecamatan Sindangresmi;
472. DI Situ Hiang di Desa Pasirloa Kecamatan Sindangresmi;
473. DI Cibuluheun di Desa Pasirloa Kecamatan Sindangresmi;
474. DI Cisurianeun di Desa Kadumalati Kecamatan Sindangresmi;
475. DI Ciodeng di Desa Ciodeng Kecamatan Sindangresmi;
476. DI Cinusa di Desa Ciodeng Kecamatan Sindangresmi;

477. DI Ciculung di Desa Pasirlancar Kecamatan Sindangresmi;
478. DI Cipariuk di Desa Ciodeng Kecamatan Sindangresmi;
479. DI Cicurug Langlang di Desa Curuglanglang Kecamatan Munjul;
480. DI Cidileum di Desa Curuglanglang Kecamatan Munjul;
481. DI Cilebak/Cihoe di Desa Lebak Kecamatan Munjul;
482. DI Sawah Hilir I di Desa Gunungbatu Kecamatan Munjul;
483. DI Sadap 1 di Kecamatan Munjul;
484. DI Sadap 2 di Kecamatan Munjul;
485. DI Cipahingeun di Desa Cbitung Kecamatan Munjul;
486. DI Cadas Ngampar di Desa Panacaran Kecamatan Munjul;
487. DI Cijanan di Desa Kotadukuh Kecamatan Munjul;
488. DI Cinusa di Desa Munjul Kecamatan Munjul;
489. DI Curug Paok di Desa Lebak Kecamatan Munjul;
490. DI Cisitu Haer di Desa Panacaran Kecamatan Munjul;
491. DI Cicadas di Desa Curuglanglang Kecamatan Munjul;
492. DI Cikoronjo di Desa Panacaran Kecamatan Munjul;
493. DI Cidaleum 1 di Desa Sukasaba Kecamatan Munjul;
494. DI Citaman di Desa Pasirgadung Kecamatan Patia;
495. DI Cikarang Bolong di Desa Karangbolong Kecamatan Cigeulis;
496. DI Cibodas di Desa Sinarjaya Kecamatan Cigeulis;
497. DI Cikadondong di Desa Waringinjaya Kecamatan Cigeulis;
498. DI Cimandahan di Desa Waringinjaya Kecamatan Cigeulis;
499. DI Cihoe di Desa Ciseureuheun Kecamatan Cigeulis;
500. DI Ciseureuheun di Desa Ciseureuheun Kecamatan Cigeulis;
501. DI Cibohari di Desa Banyuasih Kecamatan Cigeulis;
502. DI Citapis di Desa Citapis Kecamatan Cigeulis;
503. DI Batu Hideung di Desa Sukajadi Kecamatan Cibaliung;
504. DI Cikaung Gading di Desa Cibaliung Kecamatan Cibaliung;
505. DI Pasir Peteuy di Desa Mendung Kecamatan Cibaliung;
506. DI Cijasi di Desa Mendung Kecamatan Cibaliung;
507. DI Cibial di Desa Mendung Kecamatan Cibaliung;
508. DI Rorah Makam di Desa Mendung Kecamatan Cibaliung;
509. DI Cibatu Tungku di Desa Mendung Kecamatan Cibaliung;
510. DI Rorah Dadap di Desa Mendung Kecamatan Cibaliung;
511. DI Lebak Pancal di Desa Mendung Kecamatan Cibaliung;
512. DI Curug Tilu di Desa Cibaliung Kecamatan Cibaliung;
513. DI Cisakidin di Desa Mahendra Kecamatan Cibaliung;
514. DI Cilengka di Desa Cihanjuang Kecamatan Cibaliung;
515. DI Cisarua/Curug Doko di Desa Cikadu Kecamatan Cibitung;
516. DI Cimahpar II di Desa Malangnengah Kecamatan Cibitung;
517. DI Pondok Panjang di Desa Cikiruh Kecamatan Cibitung;

518. DI Cikasap I di Desa Kiarajangkung Kecamatan Cibitung;
519. DI Cikasap II di Desa Kiarajangkung Kecamatan Cibitung;
520. DI Cikasap III di Desa Kiarajangkung Kecamatan Cibitung;
521. DI Cihaur di Desa Kiarajangkung Kecamatan Cibitung;
522. DI Cibanteng I di Desa Kiarajangkung Kecamatan Cibitung;
523. DI Cikasap Hilir di Desa Sindangkerta Kecamatan Cibitung;
524. DI Leuwi Panjang di Desa Kutakarang Kecamatan Cibitung;
525. DI Cikasap di Desa Sindangkerta Kecamatan Cibitung;
526. DI Ranca Walang di Desa Manglid Kecamatan Cibitung;
527. DI Cikarang di Desa Citeluk Kecamatan Cibitung;
528. DI Citeluk di Desa Citeluk Kecamatan Cibitung;
529. DI Cigarung di Desa Kiarapayung Kecamatan Cibitung;
530. DI Citeluk II di Desa Kiarapayung Kecamatan Cibitung;
531. DI Cisarua Hilir di Desa Cikadu Kecamatan Cibitung;
532. DI Cibuluh di Desa Cikalong Kecamatan Cibitung;
533. DI Rorah Sadang di Desa Kutakarang Kecamatan Cibitung;
534. DI Rorah Panjang di Desa Cikiruh Kecamatan Cibitung;
535. DI Cicadas di Desa Kutakarang Kecamatan Cibitung;
536. DI Cikalong Hilir di Desa Cikadu Kecamatan Cibitung;
537. DI Situ Rancapinang di Desa Cikadu Kecamatan Cibitung;
538. DI Cikalong Leutik/Cibuluh di Desa Cikalong Kecamatan Cibitung;
539. DI Rorah Ceuri di Desa Cikalong Kecamatan Cibitung;
540. DI Cisarua II di Desa Cikalong Kecamatan Cibitung;
541. DI Ranca Walang Muara di Desa Manglid Kecamatan Cibitung;
542. DI Ranca Walang II di Desa Manglid Kecamatan Cibitung;
543. DI Cipari di Desa Manglid Kecamatan Cibitung;
544. DI Cibanteng II di Desa Kiarajangkung Kecamatan Cibitung;
545. DI Kopo di Desa Citeluk Kecamatan Cibitung;
546. DI Cikalangkung di Desa Citeluk Kecamatan Cibitung;
547. DI Cijaralang/Ciherang di Desa Cimanggu Kecamatan Cimanggu;
548. DI Cihandoyan di Desa Rancapinang Kecamatan Cimanggu;
549. DI Ciaer Jeruk di Desa Rancapinang Kecamatan Cimanggu;
550. DI Cipitak di Desa Rancapinang Kecamatan Cimanggu;
551. DI Citeluk Bojong di Desa Ciburial Kecamatan Cimanggu;
552. DI Cicadas di Desa Tangkilsari Kecamatan Cimanggu;
553. DI Cicangkeutek di Desa Padasuka Kecamatan Cimanggu;
554. DI Cidaun di Desa Batuhideung Kecamatan Cimanggu;
555. DI Cikaung di Desa Cibadak Kecamatan Cimanggu;
556. DI Cibatu Hideung di Desa Batuhideung Kecamatan Cimanggu;
557. DI Cibarot I di Desa Cimanggu Kecamatan Cimanggu;
558. DI Cisiih Lembur di Desa Cimanggu Kecamatan Cimanggu;

559. DI Pasir Ranji di Desa Kramatjaya Kecamatan Cimanggu;
560. DI Cigede di Desa Kramatjaya Kecamatan Cimanggu;
561. DI Pasir Nangka di Desa Kramatjaya Kecamatan Cimanggu;
562. DI Cikaret di Desa Kramatjaya Kecamatan Cimanggu;
563. DI Ciburial/Rorah Cimanggu di Desa Ciburial Kecamatan Cimanggu;
564. DI Cibeber di Desa Ciburial Kecamatan Cimanggu;
565. DI Cinengah di Desa Cimanggu Kecamatan Cimanggu;
566. DI Cijaralang di Desa Cimanggu Kecamatan Cimanggu;
567. DI Cijaralang/Muruy di Desa Cimanggu Kecamatan Cimanggu;
568. DI Cisiih di Desa Cimanggu Kecamatan Cimanggu;
569. DI Ruyuk Seal di Desa Padasuka Kecamatan Cimanggu;
570. DI Cibarot II di Desa Tangkilsari Kecamatan Cimanggu;
571. DI Cicalung di Desa Tangkilsari Kecamatan Cimanggu;
572. DI Cimindi di Desa Tangkilsari Kecamatan Cimanggu;
573. DI Cileleuy/Cipatat di Desa Waringinkurung Kecamatan Cimanggu;
574. DI Cicadas/Tokbray di Desa Cijaralang Kecamatan Cimanggu;
575. DI Cisakim di Desa Cijaralang Kecamatan Cimanggu;
576. DI Citeluk Bojong Girang di Desa Padasuka Kecamatan Cimanggu;
577. DI Citugu di Desa Tugu Kecamatan Cimanggu;
578. DI Cijumlengan di Desa Tugu Kecamatan Cimanggu;
579. DI Cijeruk di Desa Tugu Kecamatan Cimanggu;
580. DI Cilubang di Desa Cibadak Kecamatan Cimanggu;
581. DI Cikarang Gede di Desa Batuhideung Kecamatan Cimanggu;
582. DI Cicangkeutek di Desa Rancapinang Kecamatan Cimanggu;
583. DI Cimaridin di Desa Mangkualam Kecamatan Cimanggu;
584. DI Citeluk di Desa Mangkualam Kecamatan Cimanggu;
585. DI Ciraden di Desa Mangkualam Kecamatan Cimanggu;
586. DI Cinengah di Desa Cimanggu Kecamatan Cimanggu;
587. DI Cikaung Leutik di Desa Cibadak Kecamatan Cimanggu;
588. DI Cibeber di Desa Mangkualam Kecamatan Cimanggu;
589. DI Cisakim II di Desa Cijaralang Kecamatan Cimanggu;
590. DI Cipatat di Desa Waringinkurung Kecamatan Cimanggu;
591. DI Ranca Dage di Desa Kramatjaya Kecamatan Cimanggu;
592. DI Ciparahu Girang di Desa Tangkilsari Kecamatan Cimanggu;
593. DI Situ Sadang di Desa Ciburial Kecamatan Cimanggu;
594. DI Parangpang Haur di Desa Batuhideung Kecamatan Cimanggu;
595. DI Cileleuy/Ciundil di Desa Waringinkurung Kecamatan Cimanggu;
596. DI Rorah Kadu di Desa Cimanggu Kecamatan Cimanggu;
597. DI Ciparahu Hilir/Cisiih di Desa Sumberjaya Kecamatan Sumur;
598. DI Cigarondong di Desa Cigarondong Kecamatan Sumur;
599. DI Tanjungsari di Desa Cigarondong Kecamatan Sumur;

600. DI Cihanggasa di Desa Kertamukti Kecamatan Sumur;
601. DI Ciawi di Desa Kertamukti Kecamatan Sumur;
602. DI Cipunaga di Desa Tunggaljaya Kecamatan Sumur;
603. DI Citunggaljaya di Desa Tunggaljaya Kecamatan Sumur;
604. DI Ciponge Haur di Desa Tunggaljaya Kecamatan Sumur;
605. DI Ciponge Haur II di Desa Tunggaljaya Kecamatan Sumur;
606. DI Cipining I di Desa Tunggaljaya Kecamatan Sumur;
607. DI Cibatok di Desa Tunggaljaya Kecamatan Sumur;
608. DI Jaringao di Desa Tunggaljaya Kecamatan Sumur;
609. DI Cikaret di Desa Tunggaljaya Kecamatan Sumur;
610. DI Ciburuluk Hilir di Desa Cigarondong Kecamatan Sumur;
611. DI Ciburuluk Girang di Desa Cigarondong Kecamatan Sumur;
612. DI Cimenteng di Desa Tamanjaya Kecamatan Sumur;
613. DI Cibenua di Desa Tamanjaya Kecamatan Sumur;
614. DI Cipamarakan III di Desa Ujungjaya Kecamatan Sumur;
615. DI Cikaung di Desa Ujungjaya Kecamatan Sumur;
616. DI Cipamarakan II di Desa Ujungjaya Kecamatan Sumur;
617. DI Cikaung Kidul di Desa Ujungjaya Kecamatan Sumur;
618. DI Cipamarakan I di Desa Ujungjaya Kecamatan Sumur;
619. DI Cijaga Besar di Desa Ujungjaya Kecamatan Sumur;
620. DI Cihonje di Desa Tunggaljaya Kecamatan Sumur;
621. DI Cikamunding di Desa Kertajaya Kecamatan Sumur;
622. DI Cipaniis di Desa Tamanjaya Kecamatan Sumur;
623. DI Ciherang di Desa Cigarondong Kecamatan Sumur;
624. DI Cimenteng Girang di Desa Tamanjaya Kecamatan Sumur;
625. DI Cibumas/Cibunar di Desa Kertajaya Kecamatan Sumur;
626. DI Cikiara di Desa Cigarondong Kecamatan Sumur;
627. DI Cilimus Ciloa di Desa Cigarondong Kecamatan Sumur;
628. DI Cihonje di Desa Kertamukti Kecamatan Sumur;
629. DI Ciawi Paeh/Cinibung di Desa Sumberjaya Kecamatan Sumur;
630. DI Cimarende di Desa Tamanjaya Kecamatan Sumur;
631. DI Cibulakan di Desa Tamanjaya Kecamatan Sumur;
632. DI Kasi Panjang di Desa Kertamukti Kecamatan Sumur;
633. DI Cijambu di Desa Kertamukti Kecamatan Sumur;
634. DI Cikeusik di Desa Cikeusik Kecamatan Cikeusik;
635. DI Cikopeng di Desa Curugciung Kecamatan Cikeusik;
636. DI Cibanteng di Desa Leuwibalang Kecamatan Cikeusik;

III. PRASARANA SUMBER DAYA AIR BERUPA DAERAH IRIGASI TAMBAK (DIT):

1. DIT Bama;
2. DIT Banjarmasin;
3. DIT Caringin;
4. DIT Cibungur;
5. DIT Cikiruhwetan;
6. DIT Citeureup;
7. DIT Margagiri;
8. DIT Panimbangjaya;
9. DIT Pejamben;
10. DIT Sidamukti;
11. DIT Sukarame;
12. DIT Sukawaris;
13. DIT Tanjungjaya;
14. DIT Tanjungan, dan
15. DIT Tegalpapak.

BUPATI PANDEGLANG,  
  
IRNA NARULITA

LAMPIRAN IV  
PERATURAN DAERAH KABUPATEN PANDEGLANG  
NOMOR 2 TAHUN 2020  
TENTANG  
PERUBAHAN ATAS PERATURAN DAERAH  
KABUPATEN PANDEGLANG NOMOR 3 TAHUN 2011  
TENTANG RENCANA TATA RUANG WILAYAH  
KABUPATEN PANDEGLANG TAHUN 2011-2031

PULAU-PULAU KECIL DI KABUPATEN PANDEGLANG

1. P. Popole;
2. P. Liwungan;
3. P. Umang;
4. P. Oar;
5. P. Sumur;
6. P. Mangir;
7. P. Badul;
8. P. Pamanggangan;
9. P. Boboko;
10. P. Kalong;
11. P. Panggarangan;
12. P. Totok
13. P. Handeuleum;
14. P. Handeuleum Tengah;
15. P. Peucang;
16. P. Karangcopong Besar;
17. P. Karangcopong Kecil;
18. P. Karangcareuh;
19. P. Karangtikukur;
20. P. Karangtikukur Kecil;



21. P. Karangewoh;
22. P. Karangcikaret;
23. P. Karanggundul;
24. P. Karangbidur;
25. P. Pinangkecing;
26. P. Guhakolak;
27. P. Karanggunung payung;
28. P. Karangpabayang;
29. P. Panaitan;
30. P. Batuasin;
31. P. BatuQuran;
32. P. Waton;
33. P. Batubaris;
34. P. Karangpanaitan Darat;
35. P. Karangpanaitan Laut;
36. P. Batuputih;
37. P. Deli;
38. P. Tinjil.

BUPATI PANDEGLANG,  
  
IRNA NARULITA

LAMPIRAN V

PERATURAN DAERAH KABUPATEN PANDEGLANG  
NOMOR 2 TAHUN 2020

TENTANG

PERUBAHAN ATAS PERATURAN DAERAH  
KABUPATEN PANDEGLANG NOMOR 3 TAHUN  
2011 TENTANG RENCANA TATA RUANG WILAYAH  
KABUPATEN PANDEGLANG TAHUN 2011-2031

KAWASAN LINDUNG GEOLOGI

I. KAWASAN CAGAR ALAM GEOLOGI BERUPA GEOPARK UJUNG KULON :

1. Kecamatan Carita;
2. Kecamatan Labuan;
3. Kecamatan Pagelaran;
4. Kecamatan Sukaresmi;
5. Kecamatan Panimbang;
6. Kecamatan Cigeulis;
7. Kecamatan Cimanggu; dan
8. Kecamatan Sumur.

II. KAWASAN YANG MEMBERIKAN PERLINDUNGAN AIR TANAH :

1. Kecamatan Cadasari;
2. Kecamatan Karangtanjung;
3. Kecamatan Pandeglang;
4. Kecamatan Banjar;
5. Kecamatan Kaduhejo
6. Kecamatan Mandalawangi;
7. Kecamatan Cimanuk;
8. Kecamatan Saketi;
9. Kecamatan Bojong;
10. Kecamatan Jiput;
11. Kecamatan Menes;
12. Kecamatan Pulosari;
13. Kecamatan Cikedal;
14. Kecamatan Pagelaran; dan
15. Kecamatan Cisata.

BUPATI PANDEGLANG,



IRNA NARULITA

LAMPIRAN VI

PERATURAN DAERAH KABUPATEN PANDEGLANG

NOMOR 2 TAHUN 2020

TENTANG

PERUBAHAN ATAS PERATURAN DAERAH KABUPATEN PANDEGLANG NOMOR 3 TAHUN 2011 TENTANG RENCANA TATA RUANG WILAYAH KABUPATEN PANDEGLANG TAHUN 2011-2031

MATRIKS INDIKASI PROGRAM UTAMA RTRW KABUPATEN PANDEGLANG

NO.	PROGRAM UTAMA	LOKASI	SUMBER DANA	INSTANSI PELAKSANA	WAKTU PELAKSANAAN										
					PJM-1				PJM-2					PJM-3	PJM-4
					2011	2012	2013	2014	2015	2016	2017	2018	2019	2020	2021-2025
<b>A. Program Utama</b>															
.	Sosialisasi peraturan tata ruang	Kabupaten Pandeglang	APBD Kabupaten	Bappeda Kab & DPUPR Kab											
.	Sosialisasi dan diseminasi tata ruang	Kabupaten Pandeglang	APBD Kabupaten	Bappeda Kab & DPUPR Kab											
.	Penyusunan Peraturan Bupati Insentif dan Disinsentif	Kabupaten Pandeglang	APBD Kabupaten	Bappeda Kab & DPUPR Kab											
.	Pengawasan dan pengendalian tata ruang	Kabupaten Pandeglang	APBD Kabupaten	Bappeda Kab & DPUPR Kab											
.	Evaluasi dan Revisi RTRW Kabupaten	Kabupaten Pandeglang	APBD Kabupaten	Bappeda Kab & DPUPR Kab											
<b>B. Perwujudan Struktur Ruang</b>															
1. Perwujudan Sistem Perkotaan															
	1.1 Perwujudan PKW	• perkotaan Pandeglang;	APBN	Kemen PUPR, Bappenas											
	a. penyusunan rencana rinci tata ruang		APBN, APBD Kabupaten												
	b. penyusunan peraturan zonasi		APBN,												

NO.	PROGRAM UTAMA	LOKASI	SUMBER DANA	INSTANSI PELAKSANA	WAKTU PELAKSANAAN												
					PJM-1					PJM-2					PJM-3	PJM-4	
					2011	2012	2013	2014	2015	2016	2017	2018	2019	2020	2021-2025	2026-2031	
			APBD Kabupaten														
	c. peningkatan dan pengembangan sarana prasarana penunjang fungsi PKW																
	1.2 Perwujudan PKL	<ul style="list-style-type: none"> <li>• perkotaan Panimbang di Kecamatan Panimbang;</li> <li>• perkotaan Labuan di Kecamatan Labuan;</li> <li>• perkotaan Cibaliung di Kecamatan Cibaliung;</li> <li>• perkotaan Cikiruhwetan di Kecamatan Cikeusik.</li> </ul>	APBD Prov	DPUPR Prov, Bappeda Prov													
	a. penyusunan rencana rinci tata ruang																
	b. penyusunan peraturan zonasi																
	c. peningkatan dan pengembangan sarana prasarana penunjang fungsi PKL																
	1.3 Perwujudan PPK	<ul style="list-style-type: none"> <li>• perkotaan Menes;</li> <li>• perkotaan Munjul;</li> <li>• perkotaan Kaduhejo;</li> <li>• perkotaan Picung;</li> <li>• perkotaan Cimanuk;</li> <li>• perkotaan Karangtanjung;</li> <li>• perkotaan Banjar;</li> <li>• perkotaan Majasari;</li> <li>• perkotaan Cadasari;</li> <li>• perkotaan Sumur;</li> <li>• perkotaan Cikeusik;</li> <li>• perkotaan Saketi; dan</li> <li>• perkotaan Pagelaran.</li> </ul>	APBD Kab, Swasta	Setda Kab, Bappeda Kab DPUPR Kab, DLH Kab, Swasta													
	a. penyusunan rencana rinci tata ruang																
	b. penyusunan peraturan zonasi																
	c. peningkatan dan pengembangan sarana prasarana penunjang fungsi PPK																
	1.4. Perwujudan PPL	<ul style="list-style-type: none"> <li>• Desa Cadasari di Kecamatan Cadasari;</li> </ul>	APBD Kab, Swasta	Setda Kab, Bappeda Kab DPUPR Kab, DLH													

NO.	PROGRAM UTAMA	LOKASI	SUMBER DANA	INSTANSI PELAKSANA	WAKTU PELAKSANAAN																		
					PJM-1					PJM-2					PJM-3	PJM-4							
					2011	2012	2013	2014	2015	2016	2017	2018	2019	2020	2021-2025	2026-2031							
		<ul style="list-style-type: none"> <li>Desa Pagadungan di Kecamatan Karangtanjung;</li> <li>Desa Banjar di Kecamatan Banjar;</li> <li>Desa Batubantar di Kecamatan Cimanuk;</li> <li>Desa Kadudampit di Kecamatan Saketi;</li> <li>Desa Kadupandak di Kecamatan Picung;</li> <li>Desa Pagelaran di Kecamatan Pagelaran;</li> <li>Desa Cikeusik di Kecamatan Cikeusik; dan</li> <li>Desa Sumberjaya di Kecamatan Sumur.</li> </ul>		Kab, Swasta.																			
	a. penyusunan rencana rinci tata ruang																						
	b. penyusunan peraturan zonasi																						
	c. peningkatan dan pengembangan sarana prasarana penunjang fungsi PPL																						
	1.5. Penyusunan rencana rinci berupa Rencana Detail Tata Ruang (RDTR) kawasan perkotaan	<ul style="list-style-type: none"> <li>RDTR perkotaan Labuan;</li> <li>RDTR perkotaan Cibaliung;</li> <li>RDTR perkotaan Menes;</li> <li>RDTR perkotaan Munjul;</li> <li>RDTR perkotaan Kaduhejo;</li> <li>RDTR perkotaan Carita;</li> <li>RDTR perkotaan Panimbang-Sobang;</li> <li>RDTR sekitar KEK Tanjung Lesung.</li> </ul>	APBD Kab	DPUPR Kab.																			
	2. Perwujudan Sistem Prasarana Wilayah																						
	2.1 Perwujudan sistem jaringan transportasi darat																						
	a. Pembangunan dan peningkatan jalan Nasional	<ul style="list-style-type: none"> <li>peningkatan jalan jkolektor primer (JKP-1)</li> <li>Jl. Pasauran-Labuan</li> </ul>	APBN	Kemen PUPR																			

NO.	PROGRAM UTAMA	LOKASI	SUMBER DANA	INSTANSI PELAKSANA	WAKTU PELAKSANAAN											
					PJM-1				PJM-2					PJM-3	PJM-4	
					2011	2012	2013	2014	2015	2016	2017	2018	2019	2020	2021-2025	2026-2031
		<ul style="list-style-type: none"> <li>Jl. A. Yani (Labuan)</li> <li>Jl. Labuan-Simpang Labuan</li> <li>Jl. Simpang Labuan-Saketi</li> <li>Jl. Cigadung-Cipacung</li> <li>Jl. Simpang Labuan-Cibaliung</li> <li>Jl. Cibaliung-Cikeusik-Muara Binuangeun</li> <li>Jl. Raya Serang (Pandeglang)</li> <li></li> <li>Jl. Saketi-Batas Kota Pandeglang</li> </ul>														
	b. pembangunan jalan bebas hambatan	Jalan Tol Serang-Panimbang	APBN	Kemen PUPR												
	c. pembangunan dan peningkatan jalan strategis nasional	<ul style="list-style-type: none"> <li>Jl. Cibaliung-Sumur</li> <li>Jl. Citeureup-Tanjung Lesung</li> </ul>	APBN	Kemen PUPR												
	d. pembangunan dan peningkatan jalan provinsi	<p>A. peningkatan jalan JKP-2:</p> <ul style="list-style-type: none"> <li>Jl. Serang-Pandeglang (Pandeglang)</li> <li>Jl. A. Yani (Pandeglang)</li> <li>Jl. Tb. Asnawi (Pandeglang)</li> <li>Jl. KH. Tb. Abdul Halim; (Pandeglang)</li> <li>Jl. Raya Labuan (Pandeglang)</li> <li>Jl. Widagdo (Pandeglang)</li> <li>Jl. Pandeglang-Rangkasbitung (Pandeglang)</li> <li>Jl. Tanjung Lesung-Sumur</li> <li>Jl. Mengger-Mandalawangi-Caringin</li> <li>Jl. Saketi-Ciandur</li> </ul>	APBD Prov.	DPUPR Prov.												

NO.	PROGRAM UTAMA	LOKASI	SUMBER DANA	INSTANSI PELAKSANA	WAKTU PELAKSANAAN											
					PJM-1					PJM-2					PJM-3	PJM-4
					2011	2012	2013	2014	2015	2016	2017	2018	2019	2020	2021-2025	2026-2031
		<ul style="list-style-type: none"> <li>Jl. Picung-Munjul</li> <li>Jl. Munjul-Panimbang</li> <li>Jl. Ciseukeut-Sobang-Tela</li> <li>Jl. Munjul-Cikaludan-Cikeusik</li> <li>Jl. Sudirman (Labuan)</li> <li>Jl. Saketi-Malingping-Simpang</li> </ul>														
		B. peningkatan jalan JKP-3: <ul style="list-style-type: none"> <li>Jalan Ciomas-Mandalawangi</li> <li>Jl. Desa Teluk (Akses PPP Labuan)</li> </ul>	APBD Prov.	DPUPR Prov.												
	e. pembangunan dan peningkatan jalan kabupaten	A. peningkatan JKP-4: <ul style="list-style-type: none"> <li>Jl. Babakan Masjid-Pagelaran;</li> <li>Jl. Pagelaran-Pasirkadu;</li> <li>Jl. Perdana-Turus;</li> <li>Jl. Pasar Angsana-Corodok;</li> <li>Jl. Banjar-Cikeper;</li> <li>Jl. Cikeusik-Batas Rangkas;</li> <li>Jl. Maja Cikole;</li> <li>Jl. Kadukacang-Salinggara;</li> <li>Jl. Menes-Koranji;</li> <li>Jl. Banjar-Salinggara;</li> <li>Jl. Cening-Pasarbabad;</li> <li>Jl. Ciputri-Pasar Menes;</li> <li>Jl. Barusatu-Koranji;</li> <li>Jl. Rokoy-Kadugemblo;</li> <li>Jl. Pandeglang-Cicadas;</li> <li>Jl. Cadasari- Koranji;</li> <li>Jl. Karangtanjung-Sukarehe;</li> <li>Jl. Sukarehe-Nanggor;</li> </ul>	APBD Kab,	DPUPR Kab.												

NO.	PROGRAM UTAMA	LOKASI	SUMBER DANA	INSTANSI PELAKSANA	WAKTU PELAKSANAAN											
					PJM-1					PJM-2					PJM-3	PJM-4
					2011	2012	2013	2014	2015	2016	2017	2018	2019	2020	2021-2025	2026-2031
		<ul style="list-style-type: none"> <li>• Jl. Cadasari-Cikentrung;</li> <li>• Jl. Ciwangun-Cikadu;</li> <li>• Jl. Pasar Cadasari-Pasirpeuteuy;</li> <li>• Jl. Cikole-Cinunggal;</li> <li>• Jl. Cisata-Kondangjaya;</li> <li>• Jl. Sodong-Langensari;</li> <li>• Jl. Bama-Pagelaran;</li> <li>• Jl. Cikupaeun-Turus;</li> <li>• Jl. Kotadukuh-Bojongmanik;</li> <li>• Jl. Campakawarna-Cikupaeun;</li> <li>• Jl. Menes-Muruy;</li> <li>• Jl. Ciandur-Parianta;</li> <li>• Jl. Leuwiputih-SPN Sirnagalih;</li> <li>• Jl. Cening-Dahu;</li> <li>• Jl. Cibungur-Patia;</li> <li>• Jl. Sidamukti-Leuwigede;</li> <li>• Jl. Pasar Carita-Tembong;</li> <li>• Jl. Leuwigede-Bakung;</li> <li>• Jl. Pasar Picung-Cibagolo;</li> <li>• Jl. Nembol-Mandalawangi;</li> <li>• Jl. Kalapanunggal-Campakawarna;</li> <li>• Jl. Pasirtenjo-Kalapanunggal;</li> <li>• Jl. Ciburial-Cikadu;</li> <li>• Jl. Polos-Ciundil;</li> <li>• Jl. Sadang-Polos Koramil;</li> <li>• Jl. Parakan-Kadugadung;</li> <li>• Jl. Pasanggrahan-Kotadukuh;</li> <li>• Jl. Cimanying-Pasar Menes;</li> <li>• Jl. Paniis-Koroncong;</li> </ul>														



NO.	PROGRAM UTAMA	LOKASI	SUMBER DANA	INSTANSI PELAKSANA	WAKTU PELAKSANAAN											
					PJM-1					PJM-2					PJM-3	PJM-4
					2011	2012	2013	2014	2015	2016	2017	2018	2019	2020	2021-2025	2026-2031
		<ul style="list-style-type: none"> <li>• Jl. Sabi-Sabitangtu;</li> <li>• Jl. Batubantar-Cimanuk;</li> <li>• Jl. Batubantar-Kadukacang (Kadu Dodol);</li> <li>• Jl. Rokoy-Salam;</li> <li>• Jl. Maja-Kuranten;</li> <li>• Jl. Cinunggal-Banjar;</li> <li>• Jl. Salawi-Kadugadung;</li> <li>• Jl. Pasar Bojong-Kumpay;</li> <li>• Jl. Langensari-Kadubera;</li> <li>• Jl. Bojongmanik-Cikupauen;</li> <li>• Jl. Tegalpapak-Pagelaran;</li> <li>• Jl. Muruy-Cening;</li> <li>• Jl. Bojongcanar-Dahu;</li> <li>• Jl. Sukajadi-Ciwangun;</li> <li>• Jl. Cikadu-Pasirnangka;</li> <li>• Jl. Sobang-Bojen;</li> <li>• Jl. Padali-Pasirnangka;</li> <li>• Jl. Cibungur-Patia;</li> <li>• Jl Pasirnangka-Ciaerjeruk;</li> <li>• Jl. Karoya-Gunung Jalu;</li> <li>• Jl. Muruy-Jiput;</li> <li>• Jl. Pari-Karoya;</li> <li>• Jl. Teluklada-Bojen;</li> <li>• Jl. Marapat-Camara;</li> <li>• Jl. Sumur-Tamanjaya;</li> </ul>														
		<p>B. Lokal Primer :</p> <ul style="list-style-type: none"> <li>• Jl. Cibitung-Lebak;</li> <li>• Jl. Pasar Rancaseneng-Leuwimuja;</li> <li>• Jl. Kadubungbang-Cimanuk;</li> <li>• Jl. Pareang-Kamalangan;</li> <li>• Jl. Majau-Geredug;</li> <li>• Jl. Jedangseti-</li> </ul>	APBD Prov, APBD Kab.	DPUPR Prov, DPUPR Kab.												

NO.	PROGRAM UTAMA	LOKASI	SUMBER DANA	INSTANSI PELAKSANA	WAKTU PELAKSANAAN											
					PJM-1					PJM-2					PJM-3	PJM-4
					2011	2012	2013	2014	2015	2016	2017	2018	2019	2020	2021-2025	2026-2031
		Pasirgadung; <ul style="list-style-type: none"> <li>• Jl. Mekarjaya-Pareang;</li> <li>• Jl. Cikeper-Medong;</li> <li>• Jl. Medong-Parumasan;</li> <li>• Jl. Pareang-Kopi (Bts. Kabupaten Lebak);</li> <li>• Jl. Cigalih-Panacaran;</li> <li>• Jl. Sukajadi-Sindanglaut;</li> <li>• Jl. Bengras-Pasir Gandu;</li> <li>• Jl. Kadumeong-Kaduronyok;</li> <li>• Jl. Koranji-Sanghyangdengdek;</li> <li>• Jl. Cipeucang-Parigi;</li> <li>• Jl. Rumingkang-Pasirmae;</li> <li>• Jl. Babakan Sompok-Kamalangan;</li> <li>• Jl. Cibaru-Banyumundu;</li> <li>• Jl. Pabuaran-Banjar;</li> <li>• Jl. Kadugemblo-Salinggara;</li> <li>• Jl. Cipacung-Pakuhaji;</li> <li>• Jl. Kuranten-Pagerbatu;</li> <li>• Jl. Cicadas-Pasirpeuteuy;</li> <li>• Jl. Ciekek-Pagerbatu;</li> <li>• Jl. Cibeulah-Cinusa;</li> <li>• Jl. Jasugih-Bojongdatar;</li> <li>• Jl. Pareang-Gunungdatar;</li> <li>• Jl. Juhut-Canggoang;</li> <li>• Jl. Koranji-Kaduela (Batas Kabupaten Serang);</li> <li>• Jl. Cireungit-Kadutapen;</li> <li>• Jl. Kadubelang-Jaha;</li> <li>• Jl. Lintas Timur-Kadulisung;</li> <li>• Jl. LLAJ-Cisolong;</li> <li>• Jl. Ciekek-Kadomas;</li> </ul>														

NO.	PROGRAM UTAMA	LOKASI	SUMBER DANA	INSTANSI PELAKSANA	WAKTU PELAKSANAAN											
					PJM-1					PJM-2					PJM-3	PJM-4
					2011	2012	2013	2014	2015	2016	2017	2018	2019	2020	2021-2025	2026-2031
		<ul style="list-style-type: none"> <li>• Jl. Pasar Cikeper-Tegal Serang;</li> <li>• Jl. Salam-Cikupa;</li> <li>• Jl. Pasirpanjang-Seti;</li> <li>• Jl. Sodong Pintu-Majau;</li> <li>• Jl. Polsek Saketi-Pamatang;</li> <li>• Jl. Pari-Karoya;</li> <li>• Jl. Kaducina-Sukasari;</li> <li>• Jl. Nembol-Giripawana;</li> <li>• Jl. Cigeulis-Ciseureuheun;</li> <li>• Jl. Pasirkoer-Cisereh;</li> <li>• Jl. Cisaut-Kertaraharja;</li> <li>• Jl. Dawon-Cipeunis;</li> <li>• Jl. Karatagiangkung-Bakung;</li> <li>• Jl. Kaduhejo-Banjarnegara;</li> <li>• Jl. Cikedal (Rengat Mesjid)-Tegal;</li> <li>• Jl. Cimanying-Noong;</li> <li>• Jl. Cimedang-Tegal;</li> <li>• Jl. Harapan Karya-Surakarta;</li> <li>• Jl. Surakarta-Sukadame;</li> <li>• Jl. Bojongcanar-TPA;</li> <li>• Jl. Cibungur-Surianeun;</li> <li>• Jl. Cimoyan-Pasirgadung;</li> <li>• Jl. Surianeun-Cimoyan;</li> <li>• Jl. Sindanglaut-Jayamekar;</li> <li>• Jl. Wilukon-Sikulan;</li> <li>• Jl. Kadugagala-Cisereh;</li> <li>• Jl. Kondangjaya-Pasirkoer;</li> <li>• Jl. Manunjang-Pamatang;</li> <li>• Jl. Bojong-Geredug;</li> <li>• Jl. Gombang-Kp. 10;</li> </ul>														

NO.	PROGRAM UTAMA	LOKASI	SUMBER DANA	INSTANSI PELAKSANA	WAKTU PELAKSANAAN											
					PJM-1					PJM-2					PJM-3	PJM-4
					2011	2012	2013	2014	2015	2016	2017	2018	2019	2020	2021-2025	2026-2031
		<ul style="list-style-type: none"> <li>• Jl. Gudang Padi-Cikareo;</li> <li>• Jl. Pandat-Cilentung;</li> <li>• Jl. Ciakar-Cibitung;</li> <li>• Jl. Cikoronjo-Panacaran;</li> <li>• Jl. Cibingbin-Situpotong;</li> <li>• Jl. Curugciung-Cipaas;</li> <li>• Jl. Tanjungan-Sukawaris;</li> <li>• Jl. Cibodas-Cipinang;</li> <li>• Jl. Sumurlaban-Cikayas;</li> <li>• Jl. Umbulan-Situpotong;</li> <li>• Jl. Ciririgi-Leuwimuja;</li> <li>• Jl. Cisero-Cirukap;</li> <li>• Jl. Pabuaran-Kadumeong;</li> <li>• Jl. Karoya-Limusluhur;</li> <li>• Jl. Karoya-Gunungjalu</li> <li>• Jl. Pasirgandu-Kawoyang;</li> <li>• Jl. Kawoyang-Cinoyong;</li> <li>• Jl. Kadumula-Seti;</li> <li>• Jl. Kadomas-Pabuaran;</li> <li>• Jl. Maja Teluklada-Samaboa;</li> <li>• Jl. Cipacung-LLAJ;</li> <li>• Jl. Kaduela-Kaduengang;</li> <li>• Jl. Pasirpeuteuy-Kaduengang;</li> <li>• Jl. Cikentrung-Sukajaya;</li> <li>• Jl. Sukajaya-Koroncong;</li> <li>• Jl. Koroncong-Nangerang;</li> <li>• Jl. Pabrik-Sampora;</li> <li>• Jl. Kadumerak-Sampora;</li> <li>• Jl. Leuwiputih-Nembol;</li> <li>• Jl. Kadubungbang-Kaducina;</li> <li>• Jl. Saninten-Banyumundu;</li> <li>• Jl. Rumingkang-Cimanuk;</li> <li>• Jl. Kadupinang-Lembursawah;</li> </ul>														

NO.	PROGRAM UTAMA	LOKASI	SUMBER DANA	INSTANSI PELAKSANA	WAKTU PELAKSANAAN											
					PJM-1					PJM-2					PJM-3	PJM-4
					2011	2012	2013	2014	2015	2016	2017	2018	2019	2020	2021-2025	2026-2031
		<ul style="list-style-type: none"> <li>• Jl. Lembursawah-Cipeundeuy;</li> <li>• Jl. Kadukacang-Cipeundeuy;</li> <li>• Jl. Warungpanto-Jaha;</li> <li>• Jl. Salinggara-Kp. Jaha;</li> <li>• Jl. Kadulisung-Kadugemblo;</li> <li>• Jl. Kuranten-Stadion;</li> <li>• Jl. Cipacung Girang-Stadion;</li> <li>• Jl. Cidangiang-Maja Masjid;</li> <li>• Jl. Pagerbatu-Pasirangin;</li> <li>• Jl. Pasirangin-Pakuhaji;</li> <li>• Jl. Pabuaran-Wates;</li> <li>• Jl. Cinunggal-Pasirawi;</li> <li>• Jl. Medong-Cireungit;</li> <li>• Jl. Kadutapen-Mekarjaya;</li> <li>• Jl. Gunungdatar-Kadukacang;</li> <li>• Jl. Kadugadung-Koncang;</li> <li>• Jl. Pamatang-Majau;</li> <li>• Jl. Kadubera-Pasirpanjang;</li> <li>• Jl. Taraju-Bongas;</li> <li>• Jl. Bongas-Katipes;</li> <li>• Jl. Katipes-Gudang Padi;</li> <li>• Jl. Cikareo-Awilega;</li> <li>• Jl. Awilega-Kadubalenok (Corodok);</li> <li>• Jl. Corodok-Ciapus;</li> <li>• Jl. Ciapus-Karatagjangkung;</li> <li>• Jl. Bakung-Dawon;</li> <li>• Jl. Cipeunis-Cisaut;</li> <li>• Jl. Pasar Angsana-Cibodas;</li> <li>• Jl. Cirukap-Kadugagala;</li> </ul>														

NO.	PROGRAM UTAMA	LOKASI	SUMBER DANA	INSTANSI PELAKSANA	WAKTU PELAKSANAAN											
					PJM-1					PJM-2					PJM-3	PJM-4
					2011	2012	2013	2014	2015	2016	2017	2018	2019	2020	2021-2025	2026-2031
		<ul style="list-style-type: none"> <li>• Jl. Tegal-Harapan Karya;</li> <li>• Jl. Kadupaeh-Kaduronyok;</li> <li>• Jl. Cilentung-Sanghyangdengdek;</li> <li>• Jl. Babakan-Parigi;</li> <li>• Jl. Babadsari-Janaka;</li> <li>• Jl. Sikulan-Jayamekar;</li> <li>• Jl. Carita-Kadukemis;</li> <li>• Jl. Mutiara-Tembong;</li> <li>• Jl. Cinusa-Cikoronjo;</li> <li>• Jl. Cikadu-Sudimanik;</li> <li>• Jl. Ciwangun-Sudimanik;</li> <li>• Jl. Sudimanik-Curug;</li> <li>• Jl. Lintas Timur-Sabitangtu;</li> <li>• Jl. Banyumundu-Kaducina;</li> <li>• Jl. Cireungit-Cigeudeug;</li> <li>• Jl. Cigeudeug-Kadubelang;</li> <li>• Jl. Cikalir-Turalak;</li> <li>• Jl. Cimongkor-Kalanggunung;</li> <li>• Jl. Badulang (Cipeucang Pasir)-Parigi;</li> <li>• Jl. Kaduronyok-Parianta;</li> <li>• Jl. Bojonghejo-Cikole;</li> <li>• Jl. Jayamekar-Citaman;</li> <li>• Jl. Munjul-Curuglanglang;</li> <li>• Jl. Kadumerak-Lintas Timur;</li> <li>• Jl. Sukasari-Kadugemblo;</li> <li>• Jl. Kalahang-Karangtanjung;</li> <li>• Jl. Parungkokosan-Sumurbatu;</li> <li>• Jl. Makui-Pasar Babad;</li> <li>• Jl. Kalanganyar-</li> </ul>														

NO.	PROGRAM UTAMA	LOKASI	SUMBER DANA	INSTANSI PELAKSANA	WAKTU PELAKSANAAN											
					PJM-1					PJM-2					PJM-3	PJM-4
					2011	2012	2013	2014	2015	2016	2017	2018	2019	2020	2021-2025	2026-2031
		Banyubiru; <ul style="list-style-type: none"> <li>• Jl. Tenjolahang-Pasar Babad;</li> <li>• Jl. Jiput-Sikulan.</li> <li>• Jl. Lapangan Sukarela;</li> <li>• Jl. AMD Karabohong;</li> <li>• Jl. Letnan Bolang;</li> <li>• Jl. Ade Irma Nasution;</li> <li>• Jl. Masjid Agung Ar-Rahman Pandeglang;</li> <li>• Jl. Komplek Perkantoran Cikupa</li> <li>• Jl. Kesehatan;</li> <li>• Jl. Ciherang;</li> <li>• Jl. Yusuf Martadilaga;</li> <li>• Jl. Fatoni;</li> <li>• Jl. Mulkita;</li> <li>• Jl. Bank Banten;</li> <li>• Jl. Bhayangkara;</li> <li>• Jl. Pamagersari;</li> <li>• Jl. Ciwasiat;</li> <li>• Jl. Graha Pancasila;</li> <li>• Jl. Bale Senin Ciwasiat;</li> <li>• Jl. Pendidikan;</li> <li>• Jl. Pasar Timur;</li> <li>• Jl. Mamak Ali;</li> <li>• Jl. Taman Pahlawan;</li> <li>• Jl. A. Satriawijaya.</li> </ul>														
	f. Pembangunan dan pengembangan jalan desa	seluruh kecamatan.	APBD Kab,	DPUPR Kab, DPKPP Kab,												
	g. Pembangunan dan peningkatan terminal penumpang															
	1) terminal penumpang Tipe A	<ul style="list-style-type: none"> <li>• terminal Labuan di Kecamatan Pagelaran;</li> <li>• terminal Kadubanen di Kecamatan Pandeglang.</li> </ul>	APBN	Kemenhub												

NO.	PROGRAM UTAMA	LOKASI	SUMBER DANA	INSTANSI PELAKSANA	WAKTU PELAKSANAAN												
					PJM-1				PJM-2				PJM-3	PJM-4			
					2011	2012	2013	2014	2015	2016	2017	2018	2019	2020	2021-2025	2026-2031	
	2) terminal penumpang Tipe B	<ul style="list-style-type: none"> <li>terminal Pasar Badak Pandeglang;</li> <li>terminal Cibaliung</li> </ul>	APBD Prov	Dishub Prov													
	3) terminal penumpang Tipe C	pembangunan terminal tipe C : <ul style="list-style-type: none"> <li>terminal Tanjung Lesung, di Kecamatan Panimbang;</li> <li>terminal Banjar, di Kecamatan Banjar;</li> <li>terminal Koroncong, di Kecamatan Koroncong;</li> <li>terminal Saketi, di Kecamatan Saketi;</li> <li>terminal Labuan, di Kecamatan Pagelaran;</li> <li>terminal Picung, di Kecamatan Picung;</li> <li>terminal Cikeusik, di Kecamatan Cikeusik;</li> <li>terminal Munjul, di Kecamatan Munjul;</li> <li>terminal Menes, di Kecamatan Menes.</li> </ul>	APBD Kab	Dishub Kab													
		Pengembangan terminal tipe C : <ul style="list-style-type: none"> <li>terminal Cadasari di Desa Cadasari Kecamatan Cadasari;</li> <li>terminal Panimbang di Kecamatan Panimbang;</li> <li>terminal Carita di Kecamatan Carita;</li> <li>terminal Mengger di Kecamatan Kaduhejo;</li> </ul>	APBD Kab	Dishub Kab													
	h. pembangunan dan peningkatan Jembatan timbang cimanuk	Kecamatan Cimanuk	APBN	Kemenhub													



NO.	PROGRAM UTAMA	LOKASI	SUMBER DANA	INSTANSI PELAKSANA	WAKTU PELAKSANAAN											
					PJM-1				PJM-2					PJM-3	PJM-4	
					2011	2012	2013	2014	2015	2016	2017	2018	2019	2020	2021-2025	2026-2031
	2.2 Perwujudan sistem jaringan transportasi kereta api															
	a. Peningkatan aksesibilitas jaringan prasarana dan pelayanan rel kereta api	Pembangunan jalur kereta api baru : <ul style="list-style-type: none"> <li>• Anyer Kidul-Labuan-Panimbang;</li> <li>• Panimbang-Cibaliung-Malingping;</li> <li>• Cilegon-Serang-Pandeglang-Rangkasbitung.</li> </ul>	APBN	Kemenhub												
	b. pengaktifan kembali jalur kereta api	Reaktivasi jalur kereta api lintas <ul style="list-style-type: none"> <li>• Rangkasbitung-Saketi-Labuan;</li> <li>• Saketi-Malingping-Bayah;</li> </ul>	APBN	Kemenhub												
	c. Perbaiki jaringan kereta api	Kab Pandeglang	APBN	Kemenhub												
	d. pengembangan angkutan masal cepat terpadu berbasis rel	Cilegon-Serang-Pandeglang-Rangkasbitung	APBN, APBD Prov	Kemenhub, Dishub Prov												
	e. pengembangan stasiun keretaapi dan fasilitas penunjang lainnya	Kab Pandeglang	APBN	Kemenhub												
	f. pembangunan stasiun kereta api penumpang	<ul style="list-style-type: none"> <li>• Stasiun Pandeglang;</li> <li>• Stasiun Kadukacang;</li> <li>• Stasiun Saketi;</li> <li>• Stasiun Menes;</li> <li>• Stasiun Babakan Lor;</li> <li>• Stasiun Labuan;</li> <li>• Stasiun Jasugih;</li> <li>• Stasiun Cimanggu (Citumenggung).</li> <li>• Stasiun terpadu kawasan bandara Banten Selatan</li> </ul>	APBN	Kemenhub												
	2.3 Perwujudan sistem jaringan sungai, danau dan penyeberangan															
	a. pembangunan pelabuhan pengumpan panimbang	• Kecamatan Panimbang	APBN	Kemenhub												

NO.	PROGRAM UTAMA	LOKASI	SUMBER DANA	INSTANSI PELAKSANA	WAKTU PELAKSANAAN											
					PJM-1				PJM-2					PJM-3	PJM-4	
					2011	2012	2013	2014	2015	2016	2017	2018	2019	2020	2021-2025	2026-2031
	2.4 Perwujudan sistem jaringan transportasi laut		APBN	Kemenhub												
	a. penyusunan rencana induk pelabuhan		APBN	Kemenhub												
	b. Pengembangan pelabuhan pengumpan regional	• Pelabuhan Labuan di Kecamatan Labuan	APBN	Kemenhub												
	c. Pengembangan pelabuhan pengumpan lokal	• Pelabuhan Panimbang; dan • Pelabuhan Tanjung Lesung di Kecamatan Panimbang;	APBN, Swasta	Kemenhub, Swasta												
	d. Pembangunan pelabuhan regional multifungsi	• Kecamatan Panimbang	APBN, APBD Prov	Kemenhub, Dishub Prov												
	e. Pengembangan terminal khusus PLTU II Labuan	• Kecamatan Labuan	APBN, BUMN, Swasta	Kemenhub, BUMN, Swasta												
	2.5 Perwujudan sistem jaringan transportasi udara															
	a. pembangunan dan pengelolaan bandar udara umum	• Kecamatan Panimbang	APBN, APBD Prov, APBD Kab, Swasta	Kemenhub, Dishub Prov dan Dishub Kab, Swasta												
	b. pembangunan dan pengoperasian bandar udara khusus	• KEK Tanjung Lesung	Swasta	PT. BWJ/Swasta												
	c. penyediaan fasilitas pokok dan fasilitas penunjang bandar udara	• Kecamatan Panimbang	APBN, APBD Prov, APBD Kab, Swasta	Kemenhub, Dishub Prov dan Dishub Kab, Swasta												
	d. penataan kawasan keselamatan operasi penerbangan		APBN, APBD Prov, APBD Kab, Swasta	Kemenhub, Dishub Prov dan Dishub Kab, Swasta												
	2.6 Perwujudan sistem jaringan prasarana energi															
	a. pembangunan dan peningkatan jaringan infrastruktur minyak dan gas bumi	Kabupaten Pandeglang	APBN	Kementerian ESDM, PLN, Swasta												
	b. pembangunan dan peningkatan jaringan infrastruktur ketenagalistrikan , yaitu :															
	1) pembangunan dan peningkatan infrastruktur pembangkit tenaga listrik dan sarana															

NO.	PROGRAM UTAMA	LOKASI	SUMBER DANA	INSTANSI PELAKSANA	WAKTU PELAKSANAAN											
					PJM-1				PJM-2					PJM-3	PJM-4	
					2011	2012	2013	2014	2015	2016	2017	2018	2019	2020	2021-2025	2026-2031
	pendukungnya															
	a) pembangkit listrik tenaga uap (PLTU) Labuan 1-2	• Kecamatan Labuan	APBN	Kemen ESDM, PLN												
	b) pembangkit listrik tenaga panas bumi (PLTP)	• (PLTP) Rawa Danau	APBN, Swasta	Kemen ESDM, PLN, Swasta												
	c) pembangkit listrik tenaga bayu (PLTB)	• Kecamatan Cikeusik, Kecamatan Cibitung, dan Kecamatan Panimbang	APBN, Swasta	Kemen ESDM, PLN, Swasta												
	d) pembangkit listrik tenaga mikro hidro (PLTMH)	• Kecamatan Cimanggu dan Kecamatan Cibitung;	APBN, Swasta	Kemen ESDM, PLN, Swasta												
	2) peningkatan jaringan transmisi dan distribusi tenaga listrik															
	a) pengembangan Saluran Udara Tegangan Ekstra Tinggi (SUTET) dengan kapasitas 500 (lima ratus) kilovolt	kecamatan Carita dan kecamatan Labuan	APBN, Swasta	Kemen ESDM, PLN, Swasta												
	b) Saluran Udara Tegangan Tinggi (SUTT) dengan kapasitas 150 (seratus lima puluh) kilovolt	melewati Kecamatan Labuan, Kecamatan Panimbang, Kecamatan Sukaresmi, Kecamatan Sobang, Kecamatan Pagelaran, Kecamatan Cikedal, Kecamatan Menes, Kecamatan Cisata, Kecamatan Saketi, Kecamatan Cipeucang, Kecamatan Cimanuk, Kecamatan Mekarjaya, Kecamatan Banjar dan Kecamatan Pandeglang;	APBN, BUMN	Kemen ESDM, PLN,												
	c) Saluran Udara Tegangan Tinggi (SUTT) dengan kapasitas 70 (Tujuh puluh) kilovolt	Kecamatan Cadasari, Kecamatan Koroncang, dan Kecamatan Pandeglang;	APBN, BUMN	Kemen ESDM, PLN,												
	d) pengembangan sistem distribusi 20 (dua puluh) kilovolt dan tegangan rendah	Kab. Pandeglang	APBN, BUMN	Kemen ESDM, PLN,												
	3) pengembangan gardu induk	• GI Pandeglang; • GI Saketi; • GI Menes; • GI Labuan; • GI Jiput;	APBN, BUMN	Kemen ESDM, PLN.												

NO.	PROGRAM UTAMA	LOKASI	SUMBER DANA	INSTANSI PELAKSANA	WAKTU PELAKSANAAN											
					PJM-1				PJM-2					PJM-3	PJM-4	
					2011	2012	2013	2014	2015	2016	2017	2018	2019	2020	2021-2025	2026-2031
		<ul style="list-style-type: none"> <li>GI Pagelaran;</li> <li>GI Tanjung Lesung.</li> </ul>														
	2.7 perwujudan sistem jaringan prasarana telekomunikasi															
	a. pembangunan infrastruktur jaringan telekomunikasi	Kab.Pandeglang	APBN, APBD Prov, APBD Kab, BUMN, Swasta	Kemen Kominfo, Diskomsantik Prov dan Diskomsantik Kab, PT. Telkom, swasta												
	b. peningkatan akses dan kualitas layanan internet:	Kab.Pandeglang	APBN, APBD Prov, APBD Kab, BUMN, Swasta	KemenKOMINFO, Diskomsantik Prov dan Diskomsantik Kab, PT. Telkom, swasta												
	c. penggunaan menara telekomunikasi bersama	Kab.Pandeglang	APBN, APBD Prov, APBD Kab, BUMN, Swasta	KemenKOMINFO, Diskomsantik Prov dan Diskomsantik Kab, PT. Telkom, swasta												
	d. pengendalian pembangunan menara telekomunikasi	Kab.Pandeglang	APBN, APBD Prov, APBD Kab, BUMN, Swasta	KemenKOMINFO, Diskomsantik Prov dan Diskomsantik Kab, PT. Telkom, swasta												
	2.8 Perwujudan Sistem jaringan Sumber Daya Air															
	a. penyediaan sistem air bersih perpipaan	Kab. Pandeglang	APBD Kab, BUMD	DPKPP, PDAM												

NO.	PROGRAM UTAMA	LOKASI	SUMBER DANA	INSTANSI PELAKSANA	WAKTU PELAKSANAAN																	
					PJM-1				PJM-2					PJM-3	PJM-4							
					2011	2012	2013	2014	2015	2016	2017	2018	2019	2020	2021-2025	2026-2031						
	b. pemanfaatan air permukaan dengan saluran masuk di sungai/mata air yang terdekat	Sumber mata air: <ul style="list-style-type: none"> <li>• Cibayoni di Desa Kertajaya Kecamatan Sumur;</li> <li>• Cibunar di Desa Kertajaya Kecamatan Sumur;</li> <li>• Cihanggasa di Desa Kertajaya Kecamatan Sumur;</li> <li>• Sumur Peuteuy di Desa Montor Kecamatan Pagelaran;</li> <li>• Sumur Kirayunten di Desa Montor Kecamatan Pagelaran;</li> <li>• Sumur Kacapi di Desa Kopo Kecamatan Labuan;</li> <li>• Cibodur di Desa Rancateureup Kecamatan Labuan;</li> <li>• Bantarpanjang di Desa Banyubiru Kecamatan Labuan;</li> <li>• Sumur Citundun di Desa Curugciung Kecamatan Cikeusik;</li> <li>• Cipaas Desa Cikondang Kecamatan Cikeusik;</li> <li>• Ciluluk Desa Leuwibalang Kecamatan Cikeusik;</li> <li>• Cikoromoy di Desa Kadubumbang Kecamatan Cimanuk;</li> <li>• Cipalias di Desa Kadumadang Kecamatan Cimanuk;</li> <li>• Cilagra di Desa Pandat Kecamatan Mandalawangi;</li> <li>• Cisaat di Desa Pandat</li> </ul>	APBN, APBD Prov, APBD Kab, Swasta	Kemen PUPR, Kemen PDT, DPUPR Prov, DPUPR Kab, swasta																		

NO.	PROGRAM UTAMA	LOKASI	SUMBER DANA	INSTANSI PELAKSANA	WAKTU PELAKSANAAN											
					PJM-1				PJM-2					PJM-3	PJM-4	
					2011	2012	2013	2014	2015	2016	2017	2018	2019	2020	2021-2025	2026-2031
		Kecamatan Mandalawangi; • Citamiang di Desa Kurungkambing Kecamatan Mandalawangi; • Cigendis di Desa Cikoneng Kecamatan Mandalawangi; • Ciajeng di Desa Nembol Kecamatan Mandalawangi; • Cinara di Desa Cikoneng Kecamatan Mandalawangi; • Ciboboko di Desa Cikoneng Kecamatan Mandalawangi; • Curugsawer di Desa Nembol Kecamatan Mandalawangi; • Cileuleuy di Desa Pandat Kecamatan Mandalawangi; • Sumur Putri di Desa Panjangjaya Kecamatan Mandalawangi; • Cikadu di Desa Citeureup Kecamatan Panimbang; • Cisata di Desa Kaduhejo Kecamatan Cisata; • Curugputri di Desa Cilentung Kecamatan Cisata; • Cigarukgak di Desa Banjarnegara Kecamatan Cisata; • Cilampuyang di Desa Ciherangjaya Kecamatan Cisata; • Cicening di Desa Cicening Kecamatan Cisata; • Citaman di Desa Citaman Kecamatan Jiput; • Cilembur di Desa														

NO.	PROGRAM UTAMA	LOKASI	SUMBER DANA	INSTANSI PELAKSANA	WAKTU PELAKSANAAN								2021-2025	2026-2031		
					PJM-1				PJM-2						PJM-3	PJM-4
					2011	2012	2013	2014	2015	2016	2017	2018			2019	2020
		Kadubumbang Kecamatan Cimanuk; • Cibulakan di Desa Cadasari Kecamatan Cadasari; • Cilembur di Desa Tanagara Kecamatan Cadasari; • Cisahayu di Desa Ciinjuk Kecamatan Cadasari; • Curug gentur di Desa Kaduengang Kecamatan Cadasari; • Karangtanjung di Kelurahan Pagadungan Kecamatan Karangtanjung; • Cilembur di Kelurahan Pagadungan Kecamatan Karangtanjung; • Citaman di Kelurahan Pagadungan Kecamatan Karangtanjung; • Ciwasiat di Kelurahan Pandeglang Kecamatan Pandeglang; • Cijolok Kelurahan Sukaratu Kecamatan Pandeglang; • Cigayam di Kelurahan Sukaratu Kecamatan Pandeglang; • Cipanas Cisolong Desa Sukamanah Kecamatan Banjar; • Citaman di Desa Gunungputri Kecamatan Banjar; • Peuni di Desa Ciputri Kecamatan Kaduhejo;														

NO.	PROGRAM UTAMA	LOKASI	SUMBER DANA	INSTANSI PELAKSANA	WAKTU PELAKSANAAN											
					PJM-1				PJM-2					PJM-3	PJM-4	
					2011	2012	2013	2014	2015	2016	2017	2018	2019	2020	2021-2025	2026-2031
		<ul style="list-style-type: none"> <li>• Cipalias di Desa Pari Kecamatan Mandalawangi;</li> <li>• Cihunjuran Desa Pari Kecamatan Mandalawangi;</li> <li>• Cikadu di Desa Pandat Kecamatan Mandalawangi;</li> <li>• Cigolondong di Desa Mandalasari Kecamatan Mandalawangi;</li> <li>• Cihujan di Desa Nembol Kecamatan Mandalawangi;</li> <li>• Cibaketruk di Desa Nembol Kecamatan Mandalawangi;</li> <li>• Citaman di Desa Kupahandap Kecamatan Cimanuk;</li> <li>• Cimajab di Desa Girijaya Kecamatan Saketi;</li> <li>• Cilancar di Desa Mekarsari Kecamatan Bojong;</li> <li>• Cigendir di Desa Banjar Kecamatan Menes;</li> <li>• Cipanyaguan di Desa Banjar Kecamatan Menes;</li> <li>• Ciapus di Desa Mekarjaya</li> <li>• Cipaniis di Desa Citamanjaya Kecamatan Sumur;</li> <li>• Cibiuk di Desa Citamanjaya Kecamatan Sumur;</li> <li>• Cilentung di Desa Cilentung Kecamatan Cisata;</li> <li>• Palembang di Desa Cilentung Kecamatan Cisata;</li> <li>• Sumurdomas di Desa</li> </ul>														



NO.	PROGRAM UTAMA	LOKASI	SUMBER DANA	INSTANSI PELAKSANA	WAKTU PELAKSANAAN										
					PJM-1				PJM-2					PJM-3	PJM-4
					2011	2012	2013	2014	2015	2016	2017	2018	2019	2020	2021-2025
		Campaka Kecamatan Kaduhejo; • Cibinglu di Desa Pandat Kecamatan Mandalawangi; • Citaman di Desa Pandat Kecamatan Mandalawangi; • Cikurungkuda di Desa Pandat Kecamatan Mandalawangi; • Cihunjuran di Desa Cikoneng Kecamatan Mandalawangi; • Cipagar di Desa Cikoneng Kecamatan Mandalawangi; • Citawa di Desa Cikoneng Kecamatan Mandalawangi; • Cipaniis di Desa Baturanjang Kecamatan Cipeucang; • Sukalimas di Desa Cigadung Kecamatan Cadasari; • Ciraden di Kelurahan Cilaja Kecamatan Pandeglang; • Cikabayan di Kelurahan Kabayan Kecamatan Pandeglang; • Pasirawi di Desa Mogana Kecamatan Banjar; • Cirame di Kecamatan Mandalawangi; • Cileuweung di Kecamatan Labuan; • Cianjuk di Kecamatan Labuan; • Sangiang di Kecamatan Labuan;													

NO.	PROGRAM UTAMA	LOKASI	SUMBER DANA	INSTANSI PELAKSANA	WAKTU PELAKSANAAN											
					PJM-1				PJM-2					PJM-3	PJM-4	
					2011	2012	2013	2014	2015	2016	2017	2018	2019	2020	2021-2025	2026-2031
		<ul style="list-style-type: none"> <li>• Cisambolo di Kecamatan Labuan;</li> <li>• Cikarungkang di Desa Curuglemo Kecamatan Mandalawangi;</li> <li>• Legokdaun di Desa Curuglemo Kecamatan Mandalawangi;</li> <li>• Cilimus di Desa Curuglemo Kecamatan Mandalawangi;</li> <li>• Cipamuruyan di Desa Mandalasari di Kecamatan Mandalawangi;</li> <li>• Ciulam di Desa Mandalasari Kecamatan Mandalawangi;</li> <li>• Cinadap di Desa Mandalasari Kecamatan Mandalawangi;</li> <li>• Cilabina di Desa Mandalasari Kecamatan Mandalawangi;</li> <li>• Cipamuruyan di Desa Gunungsari Kecamatan Mandalawangi;</li> <li>• Ciulam di Desa Gunungsari Kecamatan Mandalawangi;</li> <li>• Cihadap di Desa Gunungsari Kecamatan Mandalawangi;</li> <li>• Cilabina di Desa Gunungsari Kecamatan Mandalawangi;</li> <li>• Cimuncang di Desa Kurungkambing Kecamatan Mandalawangi;</li> <li>• Cibitung di Desa</li> </ul>														

NO.	PROGRAM UTAMA	LOKASI	SUMBER DANA	INSTANSI PELAKSANA	WAKTU PELAKSANAAN											
					PJM-1				PJM-2					PJM-3	PJM-4	
					2011	2012	2013	2014	2015	2016	2017	2018	2019	2020	2021-2025	2026-2031
		Kurungkambing Kecamatan Mandalawangi; • Cibodas di Desa Kurungkambing Kecamatan Mandalawangi; • Cidema di Desa Kurungkambing Kecamatan Mandalawangi; • Cigede di Desa Kurungkambing Kecamatan Mandalawangi; • Cimindu di Desa Kurungkambing Kecamatan Mandalawangi; • Surugangsa di Kelurahan Pagerbatu Kecamatan Majasari; • Cadasngampar di Kelurahan Pagerbatu Kecamatan Majasari; • Beunyingsirep di Kelurahan Pagerbatu Kecamatan Majasari; • Curugkasid di Kelurahan Pagerbatu Kecamatan Majasari; • Cinunggal di Kelurahan Pagerbatu Kecamatan Majasari; • Curugkuda di Kelurahan Pagerbatu Kecamatan Majasari; • Cijalang di Kelurahan Pagerbatu Kecamatan Majasari; • Ciaseum di Kelurahan Pagerbatu Kecamatan Majasari;														

NO.	PROGRAM UTAMA	LOKASI	SUMBER DANA	INSTANSI PELAKSANA	WAKTU PELAKSANAAN											
					PJM-1				PJM-2					PJM-3	PJM-4	
					2011	2012	2013	2014	2015	2016	2017	2018	2019	2020	2021-2025	2026-2031
		<ul style="list-style-type: none"> <li>• Cijulantang di Desa Kaduengang Kecamatan Cadasari;</li> <li>• Cikole di Desa Kaduengang Kecamatan Cadasari;</li> <li>• Cikopo di Desa Kaduengang Kecamatan Cadasari;</li> <li>• Cijeruk di Desa Kaduengang Kecamatan Cadasari;</li> <li>• Cikukulu di Desa Kaduengang Kecamatan Cadasari;</li> <li>• Cijaku di Desa Kaduengang Kecamatan Cadasari;</li> <li>• Citegalpaku di Desa Kaduengang Kecamatan Cadasari;</li> <li>• Pakoman di Desa Pasirpeuteuy Kecamatan Cadasari;</li> <li>• Cikahuripan di Desa Pasirpeuteuy Kecamatan Cadasari;</li> <li>• Kadukoneng di Desa Kurungdahu Kecamatan Cadasari;</li> <li>• Ciapus Corodok di Desa Kurungdahu Kecamatan Cadasari;</li> <li>• Cinyurup di Desa Juhut Kecamatan Cadasari;</li> <li>• Cangoang di Desa Juhut Kecamatan Cadasari;</li> <li>• Cikengkarang di Desa Juhut Kecamatan Cadasari;</li> </ul>														

NO.	PROGRAM UTAMA	LOKASI	SUMBER DANA	INSTANSI PELAKSANA	WAKTU PELAKSANAAN										
					PJM-1				PJM-2					PJM-3	PJM-4
					2011	2012	2013	2014	2015	2016	2017	2018	2019	2020	2021-2025
		Cadasari; • Ciguludug di Desa Cigadung Kecamatan Cadasari; • Cikopeng di Desa Cigadung Kecamatan Cadasari; • Cikembang di Desa Cigadung Kecamatan Cadasari; • Cimandeg di Desa Cigadung Kecamatan Cadasari; • Ciomas di Desa Cigadung Kecamatan Cadasari; • Ciceri di Desa Cigadung Kecamatan Cadasari; • Cigagak di Desa Cigadung Kecamatan Cadasari; • Cilebak di Desa Cigadung Kecamatan Cadasari; • Sabrang di Desa Cigadung Kecamatan Cadasari; • Kadukandang di Desa Cigadung Kecamatan Cadasari; • Ciajeg di Desa Nembol Kecamatan Mandalawangi; • Curugsawer di Desa Nembol Kecamatan Mandalawangi; • Cimenteng di Desa Nembol Kecamatan Mandalawangi; • Cilambung di Desa Nembol Kecamatan Mandalawangi; • Cipamuruyan di Desa Nembol Kecamatan Mandalawangi;													

NO.	PROGRAM UTAMA	LOKASI	SUMBER DANA	INSTANSI PELAKSANA	WAKTU PELAKSANAAN								2021-2025	2026-2031		
					PJM-1				PJM-2						PJM-3	PJM-4
					2011	2012	2013	2014	2015	2016	2017	2018			2019	2020
		<ul style="list-style-type: none"> <li>• Cipalias di Desa Nembol Kecamatan Mandalawangi;</li> <li>• Cibuang di Desa Nembol Kecamatan Mandalawangi;</li> <li>• Copicung di Desa Giripawana Kecamatan Mandalawangi;</li> <li>• Cipanas di Desa Giripawana Kecamatan Mandalawangi;</li> <li>• Cilahaer di Desa Giripawana Kecamatan Mandalawangi;</li> <li>• Cipancur di Desa Giripawana Kecamatan Mandalawangi;</li> <li>• Cihalimun di Desa Giripawana Kecamatan Mandalawangi;</li> <li>• Cikeas di Desa Cikoneng Kecamatan Mandalawangi;</li> <li>• Curugtando di Desa Cikoneng Kecamatan Mandalawangi;</li> <li>• Cibatuwangi di Desa Cikoneng Kecamatan Mandalawangi;</li> <li>• Cikopo di Desa Cikoneng Kecamatan Mandalawangi;</li> <li>• Sumurtujuh di Desa Cikoneng Kecamatan Mandalawangi;</li> <li>• Curugnini di Desa Cikoneng Kecamatan Mandalawangi;</li> <li>• Cikaramang di Desa Pandat Kecamatan Mandalawangi;</li> </ul>														

NO.	PROGRAM UTAMA	LOKASI	SUMBER DANA	INSTANSI PELAKSANA	WAKTU PELAKSANAAN											
					PJM-1				PJM-2					PJM-3	PJM-4	
					2011	2012	2013	2014	2015	2016	2017	2018	2019	2020	2021-2025	2026-2031
		<ul style="list-style-type: none"> <li>• Cililitan di Desa Pandat Kecamatan Mandalawangi;</li> <li>• Cisadane di Desa Pandat Kecamatan Mandalawangi;</li> <li>• Ciliwung di Desa Pandat Kecamatan Mandalawangi;</li> <li>• Cipaniis di Desa Kupahandap Kecamatan Cimanuk;</li> <li>• Cikatulampa di Desa Parigi Kecamatan Saketi;</li> <li>• Cigintung di Desa Parigi Kecamatan Saketi;</li> <li>• Kadubakul di Desa Parigi Kecamatan Saketi;</li> <li>• Cihonje di Desa Sanghiangdengdek Kecamatan Saketi;</li> <li>• Cipurut di Desa Sanghiangdengdek Kecamatan Saketi;</li> <li>• Curugputuh di Desa Cilentung Kecamatan Saketi;</li> <li>• Citinggul di Desa Cilentung Kecamatan Saketi;</li> <li>• Cisaki di Desa Cilentung Kecamatan Saketi;</li> <li>• Cijebul di Desa Cilentung Kecamatan Saketi;</li> <li>• Cipanembong di Desa Talagasari Kecamatan Saketi;</li> <li>• Cimarapati di Desa Talagasari Kecamatan Saketi;</li> <li>• Curugsawer di Desa</li> </ul>														

NO.	PROGRAM UTAMA	LOKASI	SUMBER DANA	INSTANSI PELAKSANA	WAKTU PELAKSANAAN											
					PJM-1				PJM-2					PJM-3	PJM-4	
					2011	2012	2013	2014	2015	2016	2017	2018	2019	2020	2021-2025	2026-2031
		Talagasari Kecamatan Saketi; • Kadumanis di Desa Karyawangi Kecamatan Menes; • Cikiray di Desa Karyawangi Kecamatan Menes; • Ranjeg di Desa Karyawangi Kecamatan Menes; • Sanghiangdengdek di Desa Banjarsari Kecamatan Menes; • Citaman di Desa Sukaraja Kecamatan Jiput; • Citaman di Desa Suykasari kecamatan Menes; • Batuhideung di Desa Banjarwangi Kecamatan Menes; • Cibeureum di Desa Cikumbueun Kecamatan Mandalawangi; • Ciwangun di Desa Cikumbueun Kecamatan Mandalawangi; • Cimunigeulis di Desa Ramea Kecamatan Mandalawangi; • Cibeureum di Desa Ramea Kecamatan Mandalawangi; • Citaman di Desa Panjangjaya Kecamatan Mandalawangi; • Legokseneng di Desa Panjangjaya Kecamatan Mandalawangi; • Citamankopeng di Desa														



NO.	PROGRAM UTAMA	LOKASI	SUMBER DANA	INSTANSI PELAKSANA	WAKTU PELAKSANAAN															
					PJM-1				PJM-2					PJM-3	PJM-4					
					2011	2012	2013	2014	2015	2016	2017	2018	2019	2020	2021-2025	2026-2031				
		Panjangjaya Kecamatan Mandalawangi; <ul style="list-style-type: none"> <li>• Legoksabin di Desa Panjangjaya Kecamatan Mandalawangi;</li> <li>• Cibinglu di Desa Panjangjaya Kecamatan Mandalawangi;</li> <li>• Dunguskalung di Gunung Honje TNUK;</li> <li>• Lebakhaur di Gunung Honje TNUK;</li> <li>• Duakampung di Gunung Honje TNUK;</li> <li>• Cileutik di Gunung Honje TNUK;</li> <li>• Cimanggu di Gunung Honje TNUK;</li> <li>• Sanen di Gunung Honje TNUK;</li> <li>• Cikendi di Gunung Honje TNUK;</li> <li>• Cidongko di Gunung Honje TNUK;</li> <li>• Cipancur I di Gunung Honje TNUK;</li> <li>• Pamatang di Gunung Honje TNUK;</li> <li>• Cipeuteuy di Gunung Honje TNUK;</li> <li>• Cisarompét di Gunung Honje TNUK;</li> <li>• Cikawung di Gunung Honje TNUK;</li> <li>• Cissaladah di Gunung Honje TNUK;</li> <li>• Citugu di Gunung Honje TNUK;</li> </ul>																		

NO.	PROGRAM UTAMA	LOKASI	SUMBER DANA	INSTANSI PELAKSANA	WAKTU PELAKSANAAN											
					PJM-1				PJM-2					PJM-3	PJM-4	
					2011	2012	2013	2014	2015	2016	2017	2018	2019	2020	2021-2025	2026-2031
		<ul style="list-style-type: none"> <li>• Cisarompel II di Gunung Honje TNUK;</li> <li>• Cisaladah II di Gunung Honje TNUK;</li> <li>• Ciherang di Gunung Honje TNUK;</li> </ul>														
		Sumber air permukaan : SITU <ul style="list-style-type: none"> <li>• Situ Cibeuteung Peurih di Kecamatan Cisata;</li> <li>• Situ Cikempong di Kecamatan Menes;</li> <li>• Situ Kadupayung di Kecamatan Menes;</li> <li>• Situ Gede di Kecamatan Menes;</li> <li>• Situ Cikedal di Kecamatan Cikedal;</li> <li>• Situ Sadang di Kecamatan Cibaliung;</li> <li>• Situ Batu Hideung di Kecamatan Cibaliung;</li> <li>• Situ Cibeureum di Kecamatan Saketi;</li> <li>• Situ Parongpong di Kecamatan Menes;</li> <li>• Situ Jami di Kecamatan Menes;</li> <li>• Situ Ciandur di Kecamatan</li> </ul>	APBN, APBD Prov, APBD Kab, Swasta	Kemen PUPR, Kemen PDT, DPUPR Prov, DPUPR Kab, swasta												

NO.	PROGRAM UTAMA	LOKASI	SUMBER DANA	INSTANSI PELAKSANA	WAKTU PELAKSANAAN											
					PJM-1					PJM-2					PJM-3	PJM-4
					2011	2012	2013	2014	2015	2016	2017	2018	2019	2020	2021-2025	2026-2031
		Saketi; • Situ Cukang Sadang di Kecamatan Pagelaran; • Situ Cihaji di Kecamatan Munjul; • Situ Alaswangi di Kecamatan Menes; • Situ Cigambar di Kecamatan Menes; • Situ Gonggong di Kecamatan Cikeudal; • Situ Cicanggong di Kecamatan Cimanuk; • Situ Mulya di Kecamatan Banjar; • Situ Cikoncang di Kecamatan Cikeusik; • Situ Rorah Haur di Kecamatan Cigeulis; • Situ Karangbolong di Kecamatan Cigeulis; • Situ Ciheucit di Kecamatan Cibaliung; EMBUNG • Embung Babakan Cibaliung di Kecamatan Cibaliung; • Embung Cijengkol di Kecamatan Cigeulis; • Embung Cijasi Cibaliung di Kecamatan Cibaliung; • Embung Desa Sukamanah di Kecamatan Jiput; • Embung Desa Sikulan di Kecamatan Jiput; • Embung Desa Sukacai di Kecamatan Jiput; • Embung Desa Jayamekar														

NO.	PROGRAM UTAMA	LOKASI	SUMBER DANA	INSTANSI PELAKSANA	WAKTU PELAKSANAAN											
					PJM-1					PJM-2					PJM-3	PJM-4
					2011	2012	2013	2014	2015	2016	2017	2018	2019	2020	2021-2025	2026-2031
		di Kecamatan Jiput; • Embung Desa Janaka di Kecamatan Jiput; • Embung Desa Citaman di Kecamatan Jiput; • Embung Desa Panjangjaya di Kecamatan Mandalawangi; • Embung Desa Bangkuyung di Kecamatan Cikedal; • Embung Desa Bojen di Kecamatan Sobang; • Embung Desa Pangkalan di Kecamatan Sobang; • Embung Desa Sobang di Kecamatan Sobang; • Embung Desa Kutamekar di Kecamatan Sobang; • Embung Desa Kertaraharja di Kecamatan Sobang; • Embung Desa Cipinang di Kecamatan Angsana; • Embung Desa Kadubadak di Kecamatan Angsana; • Embung Desa Padaherang di Kecamatan Angsana; • Embung Desa Cinoyong di Kecamatan Carita; • Embung Desa Kawoyang di Kecamatan Carita; • Embung Desa Ciburial di Kecamatan Cimanggu; • Embung Desa Leuwibalang di Kecamatan Cikeusik; • Embung Desa Jiput di Kecamatan Jiput.														
	c. peningkatan pengelolaan DAS	DAS yang berada di wilayah • WS Ciujung-Cidanau-	APBN, APBD Prov,	Kemen PUPR, DPUPR Prov, DPUPR Kab,												

NO.	PROGRAM UTAMA	LOKASI	SUMBER DANA	INSTANSI PELAKSANA	WAKTU PELAKSANAAN											
					PJM-1				PJM-2				PJM-3	PJM-4		
					2011	2012	2013	2014	2015	2016	2017	2018	2019	2020	2021-2025	2026-2031
		Cidurian; • WS Ciliman-Cibungur; dan • WS Cibaliung-Cisawarna;	APBD Kab.													
	d. normalisasi sungai dan saluran irigasi	Bendung dan bendungan terdiri atas: • Bendung Cibaliung; • Bendungan Citeluk; • Bendungan Eks Teluklada	APBN, APBD Prov, APBD Kab,	Kemen PUPR, DPUPR Prov, DPUPR Kab.												
	e. pembangunan dan perbaikan operasional prasarana jaringan irigasi	prasarana Sumber Daya Air meliputi irigasi yang dilintasi : Sungai Ciseukeut, Cikadueun, Cipatujah, dan Caringin.	APBD Prov, APBD Kab,	DPUPR Prov, DPUPR Kab,												
		Prasarana sumberdaya air berupa bendung pada daerah irigasi: • DI Cimasayang di Kelurahan Kabayan Kecamatan Pandeglang; • DI Cigunungkarang di Kelurahan Kadomas Kecamatan Pandeglang; • DI Curuggoong di Kelurahan Kabayan Kecamatan Pandeglang; • DI Cijaliti di Kelurahan Kabayan Kecamatan Pandeglang; • DI Cikaredek di Kelurahan Pandeglang Kecamatan Pandeglang; • DI Ciastana di Kelurahan Babakan Kalanganyar Kecamatan Pandeglang; • Bandung Cipait di Kelurahan Kadomas Kecamatan Pandeglang; • DI Tajurmalang di	APBN, APBD Prov, APBD Kab,	Kemen PU, DPUPR Prov, DPUPR Kab,												

NO.	PROGRAM UTAMA	LOKASI	SUMBER DANA	INSTANSI PELAKSANA	WAKTU PELAKSANAAN											
					PJM-1					PJM-2					PJM-3	PJM-4
					2011	2012	2013	2014	2015	2016	2017	2018	2019	2020	2021-2025	2026-2031
		Kelurahan Kabayan Kecamatan Pandeglang; <ul style="list-style-type: none"> <li>• DI Cikadugalek di Kelurahan Pandeglang Kecamatan Pandeglang;</li> <li>• DI Cibanteng di Kelurahan Kabayan Kecamatan Pandeglang;</li> <li>• DI Cibebek di Kelurahan Babakan Kalanganyar Kecamatan Pandeglang;</li> <li>• DI Cibatukuda di Kelurahan Kabayan Kecamatan Pandeglang;</li> <li>• DI Cisaungkuya di Kelurahan Kadomas Kecamatan Pandeglang;</li> <li>• DI Cikadupeusing di Kelurahan Kadupeusing Kecamatan Pandeglang;</li> <li>• DI Cikupa di Kelurahan Cilaja Kecamatan Majasari;</li> <li>• DI Ciraden/Cikokosan di Kelurahan Cilaja Kecamatan Majasari;</li> <li>• DI Cihilir di Kelurahan Cilaja Kecamatan Majasari;</li> <li>• DI Ciyurup di Kelurahan Pagerbatu Kecamatan Majasari;</li> <li>• DI Pagerbatu di Kelurahan Pagerbatu Kecamatan Majasari;</li> <li>• DI Cikedung di Kelurahan Sukasari Kecamatan Majasari;</li> </ul>														

NO.	PROGRAM UTAMA	LOKASI	SUMBER DANA	INSTANSI PELAKSANA	WAKTU PELAKSANAAN											
					PJM-1					PJM-2					PJM-3	PJM-4
					2011	2012	2013	2014	2015	2016	2017	2018	2019	2020	2021-2025	2026-2031
		<ul style="list-style-type: none"> <li>• DI Cikole di Kelurahan Sukaratu Kecamatan Majasari;</li> <li>• DI Cidalem di Kelurahan Sukaratu Kecamatan Majasari;</li> <li>• DI Cikaduteureup di Kelurahan Sukaratu Kecamatan Majasari;</li> <li>• DI Cidalumpit di Kelurahan Sukasari Kecamatan Majasari;</li> <li>• DI Ciwalet di Kelurahan Sukaratu Kecamatan Majasari;</li> <li>• DI Cikuya di Kelurahan Sukaratu Kecamatan Majasari;</li> <li>• DI Ciparokoy di Kelurahan Sukaratu Kecamatan Majasari;</li> <li>• DI Cimenteng di Kelurahan Sukaratu Kecamatan Majasari;</li> <li>• DI Cijolok di Kelurahan Sukaratu Kecamatan Majasari;</li> <li>• DI Cikoceak di Desa Cadasari Kecamatan Cadasari;</li> <li>• DI Cibulakan 1 di Desa Cadasari Kecamatan Cadasari;</li> <li>• DI Cijohar di Desa Ciinjuk Kecamatan Cadasari;</li> <li>• DI Ciheas di Desa Ciinjuk Kecamatan Cadasari;</li> <li>• DI Cibangun 1 di Desa</li> </ul>														

NO.	PROGRAM UTAMA	LOKASI	SUMBER DANA	INSTANSI PELAKSANA	WAKTU PELAKSANAAN											
					PJM-1					PJM-2					PJM-3	PJM-4
					2011	2012	2013	2014	2015	2016	2017	2018	2019	2020	2021-2025	2026-2031
		Ciinjuk Kecamatan Cadasari; <ul style="list-style-type: none"> <li>• DI Cibangun 2 di Desa Ciinjuk Kecamatan Cadasari;</li> <li>• DI Cisangku 2 di Desa Cikentrung Kecamatan Cadasari;</li> <li>• DI Cipahomas di Desa Cikentrung Kecamatan Cadasari;</li> <li>• DI Sukalimas 1 di Desa Kurungdahu Kecamatan Cadasari;</li> <li>• DI Cilalaki di Desa Ciinjuk Kecamatan Cadasari;</li> <li>• DI Cilalaki 2 di Desa Ciinjuk Kecamatan Cadasari</li> <li>• DI Cidangdeur di Desa Cikentrung Kecamatan Cadasari</li> <li>• DI Ciinjuk di Desa Ciinjuk Kecamatan Cadasari;</li> <li>• DI Cilembur 1 di Kelurahan Pagadungan Kecamatan Karangtanjung;</li> <li>• DI Sumur Gintung di Kelurahan Pagadungan Kecamatan Karangtanjung;</li> <li>• DI Sukalimas 2 di Kelurahan Cigadung Kecamatan Karangtanjung;</li> <li>• DI Cikadumerak di</li> </ul>														



NO.	PROGRAM UTAMA	LOKASI	SUMBER DANA	INSTANSI PELAKSANA	WAKTU PELAKSANAAN											
					PJM-1					PJM-2					PJM-3	PJM-4
					2011	2012	2013	2014	2015	2016	2017	2018	2019	2020	2021-2025	2026-2031
		Kelurahan Cigadung Kecamatan Karangtanjung; • DI Cikahuripan di Kelurahan Kadumerak Kecamatan Karangtanjung; • DI Cipaingeun di Kelurahan Kadumerak Kecamatan Karangtanjung; • DI Citapai di Kelurahan Kadumerak Kecamatan Karangtanjung; • DI Karang Bantar di Kelurahan Cigadung Kecamatan Karangtanjung; • DI Cikopo di Kelurahan Pagadungan Kecamatan Karangtanjung; • DI Ciambuleuit di Kelurahan Cigadung Kecamatan Karangtanjung; • DI Citando di Kelurahan Kadumerak Kecamatan Karangtanjung; • DI Cilembur(Cipurut) di Kelurahan Pagadungan Kecamatan Karangtanjung; • DI Cilembur 1 (Citaman) di Kelurahan Pagadungan Kecamatan Karangtanjung; • DI Cicurug II di Desa Tegalongok Kecamatan														

NO.	PROGRAM UTAMA	LOKASI	SUMBER DANA	INSTANSI PELAKSANA	WAKTU PELAKSANAAN											
					PJM-1					PJM-2					PJM-3	PJM-4
					2011	2012	2013	2014	2015	2016	2017	2018	2019	2020	2021-2025	2026-2031
		Koroncong; • DI Cilakatrang di Desa Karangsetra Kecamatan Koroncong; • DI CiDIan di Desa Karangsetra Kecamatan Koroncong; • DI Cibusung di Desa Pakuluran Kecamatan Koroncong; • DI Cileuwi Buut di Desa Karangsetra Kecamatan Koroncong; • DI Ciaseum I di Desa Paniis Kecamatan Koroncong; • DI Ciaseum II di Desa Gerendong Kecamatan Koroncong; • DI Cipakuluran di Desa Pakuluran Kecamatan Koroncong; • DI Kadukalapa di Desa Karangsetra Kecamatan Koroncong; • DI Cilaki di Desa Awilega Kecamatan Koroncong; • DI Ciabuan di Desa Bangkonol Kecamatan Koroncong; • DI Cibangkonol di Desa Bangkonol Kecamatan Koroncong; • DI Leuwidadap di Desa Karangsetra Kecamatan Koroncong; • DI Cikadu di Desa Awilegal Kecamatan														

NO.	PROGRAM UTAMA	LOKASI	SUMBER DANA	INSTANSI PELAKSANA	WAKTU PELAKSANAAN											
					PJM-1					PJM-2					PJM-3	PJM-4
					2011	2012	2013	2014	2015	2016	2017	2018	2019	2020	2021-2025	2026-2031
		Koroncong; <ul style="list-style-type: none"> <li>• DI Ciligrang di Desa Setrajaya Kecamatan Koroncong;</li> <li>• DI Cirebo di Desa Awilega Kecamatan Koroncong;</li> <li>• DI Cisangku I di Desa Awilega Kecamatan Koroncong;</li> <li>• DI Sumurdomas di Desa Awilega Kecamatan Koroncong;</li> <li>• DI Cipeuteuy di Desa Banyumundu Kecamatan Kaduhejo;</li> <li>• DI Citengah di Desa Banyumundu Kecamatan Kaduhejo;</li> <li>• DI Cipurahan di Desa Palurahan Kecamatan Kaduhejo;</li> <li>• DI Ciomas/Cibanteri di Desa Palurahan Kecamatan Kaduhejo;</li> <li>• DI Cipasabetan di Desa Sukasari Kecamatan Kaduhejo;</li> <li>• DI Cisentul di Desa Sukasari Kecamatan Kaduhejo;</li> <li>• DI Cirahong di Desa Sukasari Kecamatan Kaduhejo;</li> <li>• DI Cibali di Desa Sukamanah Kecamatan Kaduhejo;</li> <li>• DI Cinemplong di Desa Mandalasari Kecamatan</li> </ul>														

NO.	PROGRAM UTAMA	LOKASI	SUMBER DANA	INSTANSI PELAKSANA	WAKTU PELAKSANAAN											
					PJM-1					PJM-2					PJM-3	PJM-4
					2011	2012	2013	2014	2015	2016	2017	2018	2019	2020	2021-2025	2026-2031
		Kaduhejo; • DI Cijami di Desa Sukasari Kecamatan Kaduhejo; • DI Cicampaka di Desa Campaka Kecamatan Kaduhejo; • DI Cimunigeulis di Desa Banjarsari Kecamatan Kaduhejo; • DI Cigemblo di Desa Kadugemblo Kecamatan Kaduhejo; • DI Cipeujeh di Desa Kadugemblo Kecamatan Kaduhejo; • DI Cikueuk di Desa Kadugemblo Kecamatan Kaduhejo; • DI Ciapus di Desa Kadugemblo Kecamatan Kaduhejo; • DI Cisitu di Desa Banjarsari Kecamatan Kaduhejo; • DI Cimahol di Desa Sukasari Kecamatan Kaduhejo; • DI Cijebug di Desa Sukasari Kecamatan Kaduhejo; • DI Cipanas di Desa Sukamanah Kecamatan Kaduhejo; • DI Ciastana di Desa Sukamanah Kecamatan Kaduhejo; • DI Cibumi 1 di Desa														

NO.	PROGRAM UTAMA	LOKASI	SUMBER DANA	INSTANSI PELAKSANA	WAKTU PELAKSANAAN											
					PJM-1					PJM-2					PJM-3	PJM-4
					2011	2012	2013	2014	2015	2016	2017	2018	2019	2020	2021-2025	2026-2031
		Sukamanah Kecamatan Kaduhejo; <ul style="list-style-type: none"> <li>• DI Cibumi 2 di Desa Banjarsari Kecamatan Kaduhejo;</li> <li>• DI Cikarajaan 1 di Desa Banjarsari Kecamatan Kaduhejo;</li> <li>• DI Cikarajaan 2 di Desa Banjarsari Kecamatan Kaduhejo;</li> <li>• DI Cimenyan di Desa Banjarsari Kecamatan Kaduhejo;</li> <li>• DI Cipinggan di Desa Banjarsari Kecamatan Kaduhejo;</li> <li>• DI Cikaung di Desa Banjarsari Kecamatan Kaduhejo;</li> <li>• DI Cimunigeulis 2 di Desa Kadugemblo Kecamatan Kaduhejo;</li> <li>• DI Cikeramat di Desa Banjarsari Kecamatan Kaduhejo;</li> <li>• DI Cisit 2 di Desa Palurahan Kecamatan Kaduhejo;</li> <li>• DI Cibalieur/Csd di Desa Cimanuk Kecamatan Cimanuk;</li> <li>• DI Ciaria di Desa Cimanuk Kecamatan Cimanuk;</li> <li>• DI Kadusirung di Desa Sekong Kecamatan Cimanuk;</li> </ul>														

NO.	PROGRAM UTAMA	LOKASI	SUMBER DANA	INSTANSI PELAKSANA	WAKTU PELAKSANAAN											
					PJM-1					PJM-2					PJM-3	PJM-4
					2011	2012	2013	2014	2015	2016	2017	2018	2019	2020	2021-2025	2026-2031
		<ul style="list-style-type: none"> <li>• DI Cicanggong di Desa Gunungbatu Kecamatan Cimanuk;</li> <li>• DI Cimuncang/Cikoromoy di Desa Kadubungbang Kecamatan Cimanuk;</li> <li>• DI Cikamal di Desa Cimanuk Kecamatan Cimanuk;</li> <li>• DI Cilancar 1 di Desa Cimanuk Kecamatan Cimanuk;</li> <li>• DI Cilelang di Desa Sekong Kecamatan Cimanuk;</li> <li>• DI Cicaringin 1 di Desa Rocek Kecamatan Cimanuk;</li> <li>• DI Cigeureumeun di Desa Gunungdatar Kecamatan Cimanuk;</li> <li>• DI Cibingbin di Desa Batubantar Kecamatan Cimanuk;</li> <li>• DI Cisere di Desa Cimanuk Kecamatan Cimanuk;</li> <li>• DI Cikapudang di Desa Cimanuk Kecamatan Cimanuk;</li> <li>• DI Cikoleang di Desa Batubantar Kecamatan Cimanuk;</li> <li>• DI Ciceumplong di Desa Gunungcupu Kecamatan Cimanuk;</li> <li>• DI Ciapamulas/Cipandai di Desa Cimanuk</li> </ul>														

NO.	PROGRAM UTAMA	LOKASI	SUMBER DANA	INSTANSI PELAKSANA	WAKTU PELAKSANAAN											
					PJM-1					PJM-2					PJM-3	PJM-4
					2011	2012	2013	2014	2015	2016	2017	2018	2019	2020	2021-2025	2026-2031
		Kecamatan Cimanuk; <ul style="list-style-type: none"> <li>• DI Cipandat di Desa Batubantar Kecamatan Cimanuk;</li> <li>• DI Cilegro di Desa Batubantar Kecamatan Cimanuk;</li> <li>• DI Cidukuh di Desa Batubantar Kecamatan Cimanuk;</li> <li>• DI Cikadu Lembur di Desa Batubantar Kecamatan Cimanuk;</li> <li>• DI Cisampok/Cisompok di Desa Batubantar Kecamatan Cimanuk;</li> <li>• DI Cikadu Kacang di Desa Rocek Kecamatan Cimanuk;</li> <li>• DI Cirugeh di Desa Rocek Kecamatan Cimanuk;</li> <li>• DI Cimandala/Cimandela di Desa Cimanuk Kecamatan Cimanuk;</li> <li>• DI Cibangkalung di Desa Rocek Kecamatan Cimanuk;</li> <li>• DI Cibangbayang di Desa Rocek Kecamatan Cimanuk;</li> <li>• DI Cicurug di Desa Rocek Kecamatan Cimanuk;</li> <li>• DI Cipalias di Desa Kupahandap Kecamatan Cimanuk;</li> <li>• DI Cimandaka/Cimandala di Desa Rocek Kecamatan Cimanuk;</li> </ul>														

NO.	PROGRAM UTAMA	LOKASI	SUMBER DANA	INSTANSI PELAKSANA	WAKTU PELAKSANAAN											
					PJM-1					PJM-2					PJM-3	PJM-4
					2011	2012	2013	2014	2015	2016	2017	2018	2019	2020	2021-2025	2026-2031
		<ul style="list-style-type: none"> <li>• DI Cikoleang Tengah di Desa Rocek Kecamatan Cimanuk;</li> <li>• DI Cicaringin 2 di Desa Batubantar Kecamatan Cimanuk;</li> <li>• DI Cideksa di Desa Rocek Kecamatan Cimanuk;</li> <li>• DI Cisilad di Desa Sekong Kecamatan Cimanuk;</li> <li>• DI Cipalumas di Desa Sekong Kecamatan Cimanuk;</li> <li>• DI Cideksa 3 di Desa Kadudodol Kecamatan Cimanuk;</li> <li>• DI DI Cibeudil di Desa Kadudodol Kecamatan Cimanuk;</li> <li>• DI Cileugeuh di Desa Rocek Kecamatan Cimanuk;</li> <li>• DI Blok Kopi Nango di Desa Gunungdatar Kecamatan Cimanuk;</li> <li>• DI Cubangkolak/Cibangkolak di Desa Kadudodol Kecamatan Cimanuk;</li> <li>• DI Cigede di Desa Rocek Kecamatan Cimanuk;</li> <li>• DI Cikoromoy di Desa Kadubungbang Kecamatan Cimanuk;</li> <li>• DI Cicurug di Desa Rocek Kecamatan Cimanuk;</li> <li>• DI Cibungkalung 2 di Desa Rocek Kecamatan</li> </ul>														



NO.	PROGRAM UTAMA	LOKASI	SUMBER DANA	INSTANSI PELAKSANA	WAKTU PELAKSANAAN											
					PJM-1					PJM-2					PJM-3	PJM-4
					2011	2012	2013	2014	2015	2016	2017	2018	2019	2020	2021-2025	2026-2031
		Cimanuk; <ul style="list-style-type: none"> <li>• DI Cikuranten di Desa Kadubale Kecamatan Banjar;</li> <li>• DI Cinunggal di Desa Banjar Kecamatan Banjar;</li> <li>• DI Cipanas/Cbr di Desa Gunungputri Kecamatan Banjar;</li> <li>• DI Cikoneng di Desa Gunungputri Kecamatan Banjar;</li> <li>• DI Cibumi di Desa Gunungputri Kecamatan Banjar;</li> <li>• DI Cisangkok di Desa Gunungputri Kecamatan Banjar;</li> <li>• DI Cimuruk di Desa Gunungputri Kecamatan Banjar;</li> <li>• DI Situ Potong di Desa Gunungputri Kecamatan Banjar;</li> <li>• DI Cibali 1 di Desa Bandung Kecamatan Banjar;</li> <li>• DI Cikajang di Desa Bandung Kecamatan Banjar;</li> <li>• DI Leuwih Notog di Desa Bandung Kecamatan Banjar;</li> <li>• DI Jaerun di Desa Bandung Kecamatan Banjar;</li> <li>• DI Ciceundem di Desa Mogana Kecamatan</li> </ul>														

NO.	PROGRAM UTAMA	LOKASI	SUMBER DANA	INSTANSI PELAKSANA	WAKTU PELAKSANAAN											
					PJM-1					PJM-2					PJM-3	PJM-4
					2011	2012	2013	2014	2015	2016	2017	2018	2019	2020	2021-2025	2026-2031
		Banjar; <ul style="list-style-type: none"> <li>• DI Cibatu Karut di Desa Mogana Kecamatan Banjar;</li> <li>• DI Ciunjaya/Leuwi Biuk di Desa Mogana Kecamatan Banjar;</li> <li>• DI Cipanas di Desa Gunungputri Kecamatan Banjar;</li> <li>• DI Cikarajaan di Desa Kadulimus Kecamatan Banjar;</li> <li>• DI Cikaludan di Desa Kadujami Kecamatan Banjar;</li> <li>• DI Ciserang/Cibaleng di Desa Mogana Kecamatan Banjar;</li> <li>• DI Cidurian/Cikaung di Desa Kadulimus Kecamatan Banjar;</li> <li>• DI Citangkele di Desa Banjar Kecamatan Banjar;</li> <li>• DI Cinorowongan di Desa Banjar Kecamatan Banjar;</li> <li>• DI Kalatih di Desa Pasirawi Kecamatan Banjar;</li> <li>• DI Cijebug di Desa Kadulimus Kecamatan Banjar;</li> <li>• DI Cijaerum/Batu di Desa Bandung Kecamatan Banjar;</li> <li>• DI Cinulang di Desa Cibodas Kecamatan Banjar;</li> </ul>														

NO.	PROGRAM UTAMA	LOKASI	SUMBER DANA	INSTANSI PELAKSANA	WAKTU PELAKSANAAN											
					PJM-1					PJM-2					PJM-3	PJM-4
					2011	2012	2013	2014	2015	2016	2017	2018	2019	2020	2021-2025	2026-2031
		<ul style="list-style-type: none"> <li>• DI Cigompong di Desa Gunungputri Kecamatan Banjar;</li> <li>• DI Kopeng di Perbatasan Kadomas Kecamatan Banjar;</li> <li>• DI Cinunggal Kalapa di Desa Banjar Kecamatan Banjar;</li> <li>• DI Sawah Darat/Blok Angsana di Desa Kadubale Kecamatan Banjar;</li> <li>• DI Cinambul 2 di Desa Kadugadung Kecamatan Cipeucang;</li> <li>• DI Cinambul 1 di Desa Palanyar Kecamatan Cipeucang;</li> <li>• DI Cibaragul di Desa Palanyar Kecamatan Cipeucang;</li> <li>• DI Cislawi di Desa Palanyar Kecamatan Cipeucang;</li> <li>• DI Ciabas di Desa Curugbarang Kecamatan Cipeucang;</li> <li>• DI Cibodas I di Desa Curugbarang Kecamatan Cipeucang;</li> <li>• DI Cidalem/Cisantri di Desa Curugbarang Kecamatan Cipeucang;</li> <li>• DI Cibatu di Desa Curugbarang Kecamatan Cipeucang;</li> <li>• DI Cisatri di Desa</li> </ul>														

NO.	PROGRAM UTAMA	LOKASI	SUMBER DANA	INSTANSI PELAKSANA	WAKTU PELAKSANAAN											
					PJM-1					PJM-2					PJM-3	PJM-4
					2011	2012	2013	2014	2015	2016	2017	2018	2019	2020	2021-2025	2026-2031
		Curugbarang Kecamatan Cipeucang; <ul style="list-style-type: none"> <li>• DI Cipamunggaran di Desa Curugbarang Kecamatan Cipeucang;</li> <li>• DI Ciupas di Desa Curugbarang Kecamatan Cipeucang;</li> <li>• DI Cikapudang di Desa Curugbarang Kecamatan Cipeucang;</li> <li>• DI Cipulo di Desa Curugbarang Kecamatan Cipeucang;</li> <li>• DI Cikatapang di Desa Curugbarang Kecamatan Cipeucang;</li> <li>• DI Cicokrom di Desa Curugbarang Kecamatan Cipeucang;</li> <li>• DI Cilandean di Desa Pasirmae Kecamatan Cipeucang;</li> <li>• DI Citenjo Herang di Desa Pasirmae Kecamatan Cipeucang;</li> <li>• DI Cimahonol di Desa Pasirmae Kecamatan Cipeucang;</li> <li>• DI Cipamulut di Desa Pasirmae Kecamatan Cipeucang;</li> <li>• DI Cipanugasan di Desa Parumasan Kecamatan Cipeucang;</li> <li>• DI Cikuburan di Desa Parumasan Kecamatan Cipeucang;</li> </ul>														

NO.	PROGRAM UTAMA	LOKASI	SUMBER DANA	INSTANSI PELAKSANA	WAKTU PELAKSANAAN											
					PJM-1					PJM-2					PJM-3	PJM-4
					2011	2012	2013	2014	2015	2016	2017	2018	2019	2020	2021-2025	2026-2031
		<ul style="list-style-type: none"> <li>• DI Ciaras/Ciarus di Desa Parumasan Kecamatan Cipeucang;</li> <li>• DI Cikondang di Desa Curugbarang Kecamatan Cipeucang;</li> <li>• DI Leuwi Paranje di Desa Baturanjang Kecamatan Cipeucang;</li> <li>• DI Ciranjang di Desa Baturanjang Kecamatan Cipeucang;</li> <li>• DI Cilame di Desa Baturanjang Kecamatan Cipeucang;</li> <li>• DI Cimanggu di Desa Baturanjang Kecamatan Cipeucang;</li> <li>• DI Cikadu Maung di Desa Cikadueun Kecamatan Cipeucang;</li> <li>• DI Cibedil di Desa Kadugadung Kecamatan Cipeucang;</li> <li>• DI Cikadu Meureun di Desa Koncang Kecamatan Cipeucang;</li> <li>• DI Ciparalon di Desa Palanyar Kecamatan Cipeucang;</li> <li>• DI Cirenten/Cirunten di Desa Curugbarang Kecamatan Cipeucang;</li> <li>• DI Cilele di Desa Baturanjang Kecamatan Cipeucang;</li> <li>• DI Cicangkuring/ Sangkuriang di Desa</li> </ul>														

NO.	PROGRAM UTAMA	LOKASI	SUMBER DANA	INSTANSI PELAKSANA	WAKTU PELAKSANAAN											
					PJM-1					PJM-2					PJM-3	PJM-4
					2011	2012	2013	2014	2015	2016	2017	2018	2019	2020	2021-2025	2026-2031
		Pasireurih Kecamatan Cipeucang; <ul style="list-style-type: none"> <li>• DI Cibarogol di Desa Baturanjang Kecamatan Cipeucang;</li> <li>• DI Cibodas di Desa Curugbarang Kecamatan Cipeucang;</li> <li>• DI Cikarungkang di Desa Mandalawangi Kecamatan Mandalawangi;</li> <li>• DI Cikaracak di Desa Cikoneng Kecamatan Mandalawangi;</li> <li>• DI Situ Regen di Desa Pari Kecamatan Mandalawangi;</li> <li>• DI Cilembur 2 di Desa Kurungkambing Kecamatan Mandalawangi;</li> <li>• DI Citaman di Desa Pari Kecamatan Mandalawangi;</li> <li>• DI Cihunjuran di Desa Cikoneng Kecamatan Mandalawangi;</li> <li>• DI Citubuy di Desa Giripawana Kecamatan Mandalawangi;</li> <li>• DI Ciboboko di Desa Giripawana Kecamatan Mandalawangi;</li> <li>• DI Ciomas di Desa Giripawana Kecamatan Mandalawangi;</li> <li>• DI Cikoneng di Desa Giripawana Kecamatan Mandalawangi;</li> </ul>														

NO.	PROGRAM UTAMA	LOKASI	SUMBER DANA	INSTANSI PELAKSANA	WAKTU PELAKSANAAN											
					PJM-1					PJM-2					PJM-3	PJM-4
					2011	2012	2013	2014	2015	2016	2017	2018	2019	2020	2021-2025	2026-2031
		Mandalawangi; <ul style="list-style-type: none"> <li>• DI Cikidog di Desa Giripawana Kecamatan Mandalawangi;</li> <li>• DI Cilimus di Desa Panjangjaya Kecamatan Mandalawangi;</li> <li>• DI Cibeureum di Desa Panjangjaya Kecamatan Mandalawangi;</li> <li>• DI Ciranca Salak di Desa Panjangjaya Kecamatan Mandalawangi;</li> <li>• DI Cinemblong di Desa Gunungsari Kecamatan Mandalawangi;</li> <li>• DI Cicenggen/Darmaga di Desa Nembol Kecamatan Mandalawangi;</li> <li>• DI Citaman 1 di Desa Pari Kecamatan Mandalawangi;</li> <li>• DI Ciguha 2 di Desa Sinarjaya Kecamatan Mandalawangi;</li> <li>• DI Cinambul di Desa Kurungkambing Kecamatan Mandalawangi;</li> <li>• DI Cihaseum/Ciubin di Desa Pandat Kecamatan Mandalawangi;</li> <li>• DI Cilegro/Cilagra di Desa Pandat Kecamatan Mandalawangi;</li> <li>• DI Citoma/Cikopo di Desa Cikoneng Kecamatan Mandalawangi;</li> </ul>														

NO.	PROGRAM UTAMA	LOKASI	SUMBER DANA	INSTANSI PELAKSANA	WAKTU PELAKSANAAN											
					PJM-1					PJM-2					PJM-3	PJM-4
					2011	2012	2013	2014	2015	2016	2017	2018	2019	2020	2021-2025	2026-2031
		<ul style="list-style-type: none"> <li>• DI Ciwalu/Cilampung di Desa Nembol Kecamatan Mandalawangi;</li> <li>• DI Curug Goong/Ciajeung di Desa Nembol Kecamatan Mandalawangi;</li> <li>• DI Ciguha di Desa Sinarjaya Kecamatan Mandalawangi;</li> <li>• DI Cikubueun/Cibanteri di Desa Ramea Kecamatan Mandalawangi;</li> <li>• DI Cileuweung di Desa Ramea Kecamatan Mandalawangi;</li> <li>• DI Cimuni Geulis di Desa Ramea Kecamatan Mandalawangi;</li> <li>• DI Cikapur di Desa Ramea Kecamatan Mandalawangi;</li> <li>• DI Ciapus di Desa Cikumbueun Kecamatan Mandalawangi;</li> <li>• DI Gulingan di Desa Cikumbueun Kecamatan Mandalawangi;</li> <li>• DI Karang Gunung di Desa Gunungsari Kecamatan Mandalawangi;</li> <li>• DI Kadu Mayi di Desa Gunungsari Kecamatan Mandalawangi;</li> <li>• DI Gunung Sari/Cilapar di Desa Gunungsari</li> </ul>														



NO.	PROGRAM UTAMA	LOKASI	SUMBER DANA	INSTANSI PELAKSANA	WAKTU PELAKSANAAN											
					PJM-1					PJM-2					PJM-3	PJM-4
					2011	2012	2013	2014	2015	2016	2017	2018	2019	2020	2021-2025	2026-2031
		Kecamatan Mandalawangi; <ul style="list-style-type: none"> <li>• DI Cilengkeng di Desa Cikoneng Kecamatan Mandalawangi;</li> <li>• DI Cikoneng Crg Tando di Desa Giripawana Kecamatan Mandalawangi;</li> <li>• DI Cikolelet Cimanis di Desa Ramea Kecamatan Mandalawangi;</li> <li>• DI Cibayawak Gunung Tangkas di Desa Pari Kecamatan Mandalawangi;</li> <li>• DI Leuwi Keris di Desa Ramea Kecamatan Mandalawangi;</li> <li>• DI Citaman 2 di Desa Mandalawangi Kecamatan Mandalawangi;</li> <li>• DI Cikacapi di Desa Sinarjaya Kecamatan Mandalawangi;</li> <li>• DI Cisaat di Desa Sinarjaya Kecamatan Mandalawangi;</li> <li>• DI Cidukapuk di Desa Sinarjaya Kecamatan Mandalawangi;</li> <li>• DI Citalang di Desa Panjangjaya Kecamatan Mandalawangi;</li> <li>• DI Ciputat di Desa Panjangjaya Kecamatan Mandalawangi;</li> <li>• DI Citurus di Desa</li> </ul>														

NO.	PROGRAM UTAMA	LOKASI	SUMBER DANA	INSTANSI PELAKSANA	WAKTU PELAKSANAAN											
					PJM-1					PJM-2					PJM-3	PJM-4
					2011	2012	2013	2014	2015	2016	2017	2018	2019	2020	2021-2025	2026-2031
		Sinarjaya Kecamatan Mandalawangi; <ul style="list-style-type: none"> <li>• DI Ranca Mencong di Desa Sinarjaya Kecamatan Mandalawangi;</li> <li>• DI Cidugagak di Desa Sinarjaya Kecamatan Mandalawangi;</li> <li>• DI Cikarae di Desa Sinarjaya Kecamatan Mandalawangi;</li> <li>• DI Cimayan di Desa Pandat Kecamatan Mandalawangi;</li> <li>• DI Citaman 3 di Desa Mandalawangi Kecamatan Mandalawangi;</li> <li>• DI Cilagra di Desa Pandat Kecamatan Mandalawangi;</li> <li>• DI Kadu Kujang/Citengah di Desa Sinarjaya Kecamatan Mandalawangi;</li> <li>• DI Bongbong Pasir di Desa Sinarjaya Kecamatan Mandalawangi;</li> <li>• DI Mata Air Cigedogan di Desa Sinarjaya Kecamatan Mandalawangi;</li> <li>• DI Cikacapi di Desa Pari Kecamatan Mandalawangi;</li> <li>• DI Cisumur Bebek di Desa Cikumbueun</li> </ul>														

NO.	PROGRAM UTAMA	LOKASI	SUMBER DANA	INSTANSI PELAKSANA	WAKTU PELAKSANAAN											
					PJM-1					PJM-2					PJM-3	PJM-4
					2011	2012	2013	2014	2015	2016	2017	2018	2019	2020	2021-2025	2026-2031
		Kecamatan Mandalawangi; <ul style="list-style-type: none"> <li>• DI Cineblong/Kadu Cau di Desa Cikumbueun Kecamatan Mandalawangi;</li> <li>• DI Cipinggan di Desa Kadubelang Kecamatan Mekarjaya;</li> <li>• DI Cikayas di Desa Medong Kecamatan Mekarjaya;</li> <li>• DI Cisit/Situ Sayuda di Desa Medong Kecamatan Mekarjaya;</li> <li>• DI Cikadu Koneng di Desa Pareang Kecamatan Mekarjaya;</li> <li>• DI Situ Singa Baya di Desa Pareang Kecamatan Mekarjaya;</li> <li>• DI Cibabakan di Desa Mekarjaya Kecamatan Mekarjaya;</li> <li>• DI Cibueuk di Desa Mekarjaya Kecamatan Mekarjaya;</li> <li>• DI Sawah Leuweng di Desa Rancabugel Kecamatan Mekarjaya;</li> <li>• DI Cikadu Hejo di Desa Pareang-Wirasinga Kecamatan Mekarjaya;</li> <li>• DI Cibat Purut di Desa Girijaya Kecamatan Saketi;</li> <li>• DI Cihulu Situ di Desa Kaduronyok Kecamatan</li> </ul>														

NO.	PROGRAM UTAMA	LOKASI	SUMBER DANA	INSTANSI PELAKSANA	WAKTU PELAKSANAAN											
					PJM-1					PJM-2					PJM-3	PJM-4
					2011	2012	2013	2014	2015	2016	2017	2018	2019	2020	2021-2025	2026-2031
		Saketi; <ul style="list-style-type: none"> <li>• DI Cimajau di Desa Sodong Kecamatan Saketi;</li> <li>• DI Cimajeg 1 di Desa Saketi Kecamatan Saketi;</li> <li>• DI Cimajeg 2 di Desa Saketi Kecamatan Saketi;</li> <li>• DI Cimajeg 3 di Desa Ciandur Kecamatan Saketi;</li> <li>• DI Cimajeg 4 di Desa Ciandur Kecamatan Saketi;</li> <li>• DI Cimajeg 5 di Desa Mekarwangi Kecamatan Saketi;</li> <li>• DI Cipetir di Desa Parigi Kecamatan Saketi;</li> <li>• DI Talang Ciandur di Desa Ciandur Kecamatan Saketi;</li> <li>• DI Talang Cibadulang di Desa Kadudampit Kecamatan Saketi;</li> <li>• DI Talang Cimanunjang di Desa Girijaya Kecamatan Saketi;</li> <li>• DI Talang Pasirhaur di Desa Sodong Kecamatan Saketi;</li> <li>• DI Cicinguin di Desa Bungurcopong Kecamatan Picung;</li> <li>• DI Cijangkong di Desa Bungurcopong Kecamatan Picung;</li> <li>• DI Ciherang di Desa</li> </ul>														

NO.	PROGRAM UTAMA	LOKASI	SUMBER DANA	INSTANSI PELAKSANA	WAKTU PELAKSANAAN											
					PJM-1					PJM-2					PJM-3	PJM-4
					2011	2012	2013	2014	2015	2016	2017	2018	2019	2020	2021-2025	2026-2031
		Ciherang Kecamatan Picung; <ul style="list-style-type: none"> <li>• DI Cimandereyeun di Desa Kadupandak Kecamatan Picung;</li> <li>• DI Cipancar di Desa Bungurcopong Kecamatan Picung;</li> <li>• DI Cicipung di Desa Pasirsedang Kecamatan Picung;</li> <li>• DI Cipurang di Desa Ciherang Kecamatan Picung;</li> <li>• DI Ciantara di Desa Ciherang Kecamatan Cisata;</li> <li>• DI Cibayawak di Desa Ciherang Kecamatan Cisata;</li> <li>• DI Cicangkuring di Desa Pasireurih Kecamatan Cisata;</li> <li>• DI Cihuir di Desa Pasireurih Kecamatan Cisata;</li> <li>• DI Cikembang di Desa Pasireurih Kecamatan Cisata;</li> <li>• DI Cikembang Pasirmae di Desa Pasireurih Kecamatan Cisata;</li> <li>• DI Cilampuyang di Desa Pasireurih Kecamatan Cisata;</li> <li>• DI Kadubitung di Desa Palembang Kecamatan Cisata;</li> </ul>														

NO.	PROGRAM UTAMA	LOKASI	SUMBER DANA	INSTANSI PELAKSANA	WAKTU PELAKSANAAN											
					PJM-1					PJM-2					PJM-3	PJM-4
					2011	2012	2013	2014	2015	2016	2017	2018	2019	2020	2021-2025	2026-2031
		<ul style="list-style-type: none"> <li>• DI Kaducai (Cikananga 2) di Desa Kubangkondang Kecamatan Cisata;</li> <li>• DI Kadulatak (Cikananga 1) di Desa Kubangkondang Kecamatan Cisata;</li> <li>• DI Cintamanik di Desa Mekarsari Kecamatan Bojong;</li> <li>• DI Cisuwuk di Desa Sukasari Kecamatan Pulosari;</li> <li>• DI Cikadu Hejo di Desa Kaduhejo Kecamatan Pulosari;</li> <li>• DI Cilograng di Desa Sanghiangdengdek Kecamatan Pulosari;</li> <li>• DI Cikarasman di Desa Karyawangi Kecamatan Pulosari;</li> <li>• DI Cipanyuguan di Desa Banjarwangi Kecamatan Pulosari;</li> <li>• DI Kadu Bujal di Desa Banjarwangi Kecamatan Pulosari;</li> <li>• DI Ciandur di Desa Banjarwangi Kecamatan Pulosari;</li> <li>• DI Cipadalaer di Desa Karyawangi Kecamatan Pulosari;</li> <li>• DI Cirendang di Desa Cilentung Kecamatan Pulosari;</li> <li>• DI Cihuut di Desa</li> </ul>														

NO.	PROGRAM UTAMA	LOKASI	SUMBER DANA	INSTANSI PELAKSANA	WAKTU PELAKSANAAN											
					PJM-1					PJM-2					PJM-3	PJM-4
					2011	2012	2013	2014	2015	2016	2017	2018	2019	2020	2021-2025	2026-2031
		<p>Sanghiangdengdek Kecamatan Pulosari;</p> <ul style="list-style-type: none"> <li>• DI Cilograng 2 di Desa Sanghiangdengdek Kecamatan Pulosari;</li> <li>• DI Cingadu di Desa Banjarwangi Kecamatan Pulosari;</li> <li>• DI Citaman di Desa Sampangbitung Kecamatan Pulosari;</li> <li>• DI Cibentrang di Desa Sukaraja Kecamatan Pulosari;</li> <li>• DI Cihalimun di Desa Koranji Kecamatan Pulosari;</li> <li>• DI Cigodag di Desa Sampangbitung Kecamatan Pulosari;</li> <li>• DI Cigondang di Desa Karyawangi Kecamatan Pulosari;</li> <li>• DI Cilograng 3 di Desa Kaduhejo Kecamatan Pulosari;</li> <li>• DI Cingadu di Desa Sanghiangdengdek Kecamatan Pulosari;</li> <li>• DI Cirambetuk di Desa Koranji Kecamatan Pulosari;</li> <li>• DI Kadu Bale di Desa Banjarwangi Kecamatan Pulosari;</li> <li>• DI Legok Kiara di Desa Sukaraja Kecamatan Pulosari;</li> </ul>														

NO.	PROGRAM UTAMA	LOKASI	SUMBER DANA	INSTANSI PELAKSANA	WAKTU PELAKSANAAN											
					PJM-1					PJM-2					PJM-3	PJM-4
					2011	2012	2013	2014	2015	2016	2017	2018	2019	2020	2021-2025	2026-2031
		<ul style="list-style-type: none"> <li>• DI Kaduhuni di Desa Sukaraja Kecamatan Pulosari;</li> <li>• DI Cihalimun di Desa Banjarnegara Kecamatan Pulosari;</li> <li>• DI Citaman di Desa Sukaraja Kecamatan Pulosari;</li> <li>• DI Situgede di Desa Menes Kecamatan Menes;</li> <li>• DI Situjami di Desa Menes Kecamatan Menes;</li> <li>• DI Pasir Mae di Desa Sukamanah Kecamatan Menes;</li> <li>• DI Cigeundis di Desa Cigandeng Kecamatan Menes;</li> <li>• DI Cigondang di Desa Menes Kecamatan Menes;</li> <li>• DI Ciburuan di Desa Muruy Kecamatan Menes;</li> <li>• DI Leuwi Terep di Desa Muruy Kecamatan Menes;</li> <li>• DI Cidahu Legon di Desa Muruy Kecamatan Menes;</li> <li>• DI Ciramanuk di Desa Alaswangi Kecamatan Menes;</li> <li>• DI Cikuncil di Desa Sindangkarya Kecamatan Menes;</li> <li>• DI Cigodes di Desa Sindangkarya Kecamatan Menes;</li> <li>• DI Cimenes di Desa Sindangkarya Kecamatan</li> </ul>														



NO.	PROGRAM UTAMA	LOKASI	SUMBER DANA	INSTANSI PELAKSANA	WAKTU PELAKSANAAN											
					PJM-1					PJM-2					PJM-3	PJM-4
					2011	2012	2013	2014	2015	2016	2017	2018	2019	2020	2021-2025	2026-2031
		Menes; <ul style="list-style-type: none"> <li>• DI Cikeuyeung di Desa Cilabanbulan Kecamatan Menes;</li> <li>• DI Cibayawak di Desa Cilabanbulan Kecamatan Menes;</li> <li>• DI Ciantara di Desa Cilabanbulan Kecamatan Menes;</li> <li>• DI Cikadu Guling di Desa Cigandeng Kecamatan Menes;</li> <li>• DI Cikalidin di Desa Cigandeng Kecamatan Menes;</li> <li>• DI Cibalegeudah di Desa Cigandeng Kecamatan Menes;</li> <li>• DI Cibangkonol di Desa Kananga Kecamatan Menes;</li> <li>• DI Citamaga di Desa Sukamanah Kecamatan Menes;</li> <li>• DI Cigeundis di Desa Sukamanah Kecamatan Menes;</li> <li>• DI Blok Kadutomo di Desa Sindangkarya Kecamatan Menes;</li> <li>• DI Pakojan di Desa Muruy Kecamatan Menes;</li> <li>• DI Cilampuyang di Desa Cilabanbulan Kecamatan Menes;</li> <li>• DI Citengah di Desa Cilabanbulan Kecamatan</li> </ul>														

NO.	PROGRAM UTAMA	LOKASI	SUMBER DANA	INSTANSI PELAKSANA	WAKTU PELAKSANAAN											
					PJM-1					PJM-2					PJM-3	PJM-4
					2011	2012	2013	2014	2015	2016	2017	2018	2019	2020	2021-2025	2026-2031
		Menes; <ul style="list-style-type: none"> <li>• DI Bedahan di Desa Muruy Kecamatan Menes;</li> <li>• DI Situ Kadu Ranca di Desa Sukamanah Kecamatan Menes;</li> <li>• DI Cigarukgak di Desa Cilabanbulan Kecamatan Menes;</li> <li>• DI Susukan Gede di Desa Cilabanbulan Kecamatan Menes;</li> <li>• DI Cikembang di Desa Cilabanbulan Kecamatan Menes;</li> <li>• DI Cikedal di Desa Babakan lor Kecamatan Cikedal;</li> <li>• DI Cidahu Girang di Desa Dahu Kecamatan Cikedal;</li> <li>• DI Cidahu Hilir di Desa Dahu Kecamatan Cikedal;</li> <li>• DI Citemenggung di Desa Padahayu Kecamatan Cikedal;</li> <li>• DI Cipatenggeng di Desa Dahu Kecamatan Cikedal;</li> <li>• DI Cigemerut di Desa Bangkuyung Kecamatan Cikedal;</li> <li>• DI Cisaid di Desa Bangkuyung Kecamatan Cikedal;</li> <li>• DI Situgonggong di Desa Cipicung Kecamatan Cikedal;</li> <li>• DI Cipametung di Desa Padahayu Kecamatan</li> </ul>														

NO.	PROGRAM UTAMA	LOKASI	SUMBER DANA	INSTANSI PELAKSANA	WAKTU PELAKSANAAN											
					PJM-1					PJM-2					PJM-3	PJM-4
					2011	2012	2013	2014	2015	2016	2017	2018	2019	2020	2021-2025	2026-2031
		Cikedal; <ul style="list-style-type: none"> <li>• DI Ciangga di Desa Pamarayan Kecamatan Cikedal;</li> <li>• DI Cigentang di Desa Cening Kecamatan Cikedal;</li> <li>• DI Cibojong Kakak di Desa Bangkuyung Kecamatan Cikedal;</li> <li>• DI Cilebak Cau di Desa Jayamekar Kecamatan Cikedal;</li> <li>• DI Leuwi Kored di Desa Jayamekar Kecamatan Cikedal;</li> <li>• DI Cirincang di Desa Jayamekar Kecamatan Cikedal;</li> <li>• DI Cikadu B Pasir di Desa Jayamekar Kecamatan Cikedal;</li> <li>• DI Cikadu Sireum di Desa Citaman Kecamatan Jiput;</li> <li>• DI Cilembur 3 di Desa Janaka Kecamatan Jiput;</li> <li>• DI Cilebak di Desa Sukacai Kecamatan Jiput;</li> <li>• DI Cigulusur di Desa Sukacai Kecamatan Jiput;</li> <li>• DI Cielor di Desa Salapraya Kecamatan Jiput;</li> <li>• DI Cisajid di Desa Banyuresmi Kecamatan Jiput;</li> <li>• DI Ciwates di Desa</li> </ul>														

NO.	PROGRAM UTAMA	LOKASI	SUMBER DANA	INSTANSI PELAKSANA	WAKTU PELAKSANAAN											
					PJM-1					PJM-2					PJM-3	PJM-4
					2011	2012	2013	2014	2015	2016	2017	2018	2019	2020	2021-2025	2026-2031
		Banyuresmi Kecamatan Jiput; <ul style="list-style-type: none"> <li>• DI Cilembur Situ di Desa Jiput Kecamatan Jiput;</li> <li>• DI Cinageung di Desa Jiput Kecamatan Jiput;</li> <li>• DI Cibakul di Desa Jiput Kecamatan Jiput;</li> <li>• DI Cimala di Desa Citaman Kecamatan Jiput;</li> <li>• DI Cimala I di Desa Sikulan Kecamatan Jiput;</li> <li>• DI Cigolitik Karet di Desa pamarayan Kecamatan Jiput;</li> <li>• DI Cisolapraya di Desa Salapraya Kecamatan Jiput;</li> <li>• DI Ciduta di Desa Salapraya Kecamatan Jiput;</li> <li>• DI Cijaebah di Desa Salapraya Kecamatan Jiput;</li> <li>• DI Cibahan Pasir di Desa Citaman Kecamatan Jiput;</li> <li>• DI Ciawi Layeus di Desa Citaman Kecamatan Jiput;</li> <li>• DI Citangkolo di Desa Janaka Kecamatan Jiput;</li> <li>• DI Cikalapa di Desa Janaka Kecamatan Jiput;</li> <li>• DI Cibotung di Desa Janaka Kecamatan Jiput;</li> <li>• DI Leuwi Handam di Desa</li> </ul>														

NO.	PROGRAM UTAMA	LOKASI	SUMBER DANA	INSTANSI PELAKSANA	WAKTU PELAKSANAAN											
					PJM-1					PJM-2					PJM-3	PJM-4
					2011	2012	2013	2014	2015	2016	2017	2018	2019	2020	2021-2025	2026-2031
		Janaka Kecamatan Jiput; <ul style="list-style-type: none"> <li>• DI Cipulo di Desa Babadsari Kecamatan Jiput;</li> <li>• DI Cisaimbang di Desa Jayamekar Kecamatan Jiput;</li> <li>• DI Citegal di Desa Sampangbitung Kecamatan Jiput;</li> <li>• DI Cikrembieun di Desa Sukamanah Kecamatan Jiput;</li> <li>• DI Cikapas di Desa Banyuresmi Kecamatan Jiput;</li> <li>• DI Cigarawangi di Desa Sikulan Kecamatan Jiput;</li> <li>• DI Cipakembangan di Desa Sukamanah Kecamatan Jiput;</li> <li>• DI Bakaluga di Desa Sukamanah Kecamatan Jiput;</li> <li>• DI Cisukma di Desa Pejamben Kecamatan Carita;</li> <li>• DI Citambakan di Desa Pejamben Kecamatan Carita;</li> <li>• DI Cipamuguan di Desa Cinoyong Kecamatan Carita;</li> <li>• DI Cipasir Jeruk di Desa Cinoyong Kecamatan Carita;</li> <li>• DI Ciganggalang di Desa Cinoyong Kecamatan</li> </ul>														

NO.	PROGRAM UTAMA	LOKASI	SUMBER DANA	INSTANSI PELAKSANA	WAKTU PELAKSANAAN											
					PJM-1					PJM-2					PJM-3	PJM-4
					2011	2012	2013	2014	2015	2016	2017	2018	2019	2020	2021-2025	2026-2031
		Carita; • DI Ciherang di Desa Cinoyong Kecamatan Carita; • DI Cilebakceuri di Desa Cinoyong Kecamatan Carita; • DI Ciawisitu di Desa Kawoyang Kecamatan Carita; • DI Cilampir 1 di Desa Kawoyang Kecamatan Carita; • DI Cilampir 2 di Desa Kawoyang Kecamatan Carita; • DI Cikananga di Desa Kawoyang Kecamatan Carita; • DI Cikidul di Desa Sukanagara Kecamatan Carita; • DI Cisukanagara di Desa Sukanagara Kecamatan Carita; • DI Ciraraan di Desa Sukarame Kecamatan Carita; • DI Citajur di Desa Sukarame Kecamatan Carita; • DI Cibenda di Desa Sukarame Kecamatan Carita; • DI Cicarita di Desa Sindanglaut Kecamatan Carita; • DI Cileuwi Lojor di Desa														

NO.	PROGRAM UTAMA	LOKASI	SUMBER DANA	INSTANSI PELAKSANA	WAKTU PELAKSANAAN											
					PJM-1					PJM-2					PJM-3	PJM-4
					2011	2012	2013	2014	2015	2016	2017	2018	2019	2020	2021-2025	2026-2031
		Sindanglaut Kecamatan Carita; <ul style="list-style-type: none"> <li>• DI Cikisiman di Desa Sindanglaut Kecamatan Carita;</li> <li>• DI Cicampurak di Desa Sindanglaut Kecamatan Carita;</li> <li>• DI Ciranca Buaya di Desa Carita Kecamatan Carita;</li> <li>• DI Cigeureuweuk di Desa Banjarmasin Kecamatan Carita;</li> <li>• DI Cikadubuang di Desa Banjarmasin Kecamatan Carita;</li> <li>• DI Cicurug di Desa Tembong Kecamatan Carita;</li> <li>• DI Cikarag di Desa Tembong Kecamatan Carita;</li> <li>• DI Cikembang di Desa Tembong Kecamatan Carita;</li> <li>• DI Cisitulaksana di Desa Janaka Kecamatan Jiput;</li> <li>• DI CiDIan di Desa Banyumekar Kecamatan Labuan;</li> <li>• DI Cirancabulan di Desa Rancateureup Kecamatan Labuan;</li> <li>• DI Cicurug Tilu di Desa Rancateureup Kecamatan Labuan;</li> <li>• DI Cirancateureup di Desa Rancateureup</li> </ul>														

NO.	PROGRAM UTAMA	LOKASI	SUMBER DANA	INSTANSI PELAKSANA	WAKTU PELAKSANAAN											
					PJM-1					PJM-2					PJM-3	PJM-4
					2011	2012	2013	2014	2015	2016	2017	2018	2019	2020	2021-2025	2026-2031
		Kecamatan Labuan; <ul style="list-style-type: none"> <li>• DI Curug Antap di Desa Sukamaju Kecamatan Labuan;</li> <li>• DI Cisurog di Desa Banyubiru Kecamatan Labuan;</li> <li>• DI Cibuntu di Desa Banyubiru Kecamatan Labuan;</li> <li>• DI Cileuwipiring di Desa Banyubiru Kecamatan Labuan;</li> <li>• DI Ciburuy di Desa Cigondang Kecamatan Labuan;</li> <li>• DI Cicukangsadang di Desa Senangsari Kecamatan Pagelaran;</li> <li>• DI Cikadu Merak di Desa Karyautama Kecamatan Pagelaran;</li> <li>• DI Cisit Burung di Desa Surakarta Kecamatan Pagelaran;</li> <li>• DI Cijango di Desa Surakarta Kecamatan Pagelaran;</li> <li>• DI Cisakiran di Desa Margagiri Kecamatan Pagelaran;</li> <li>• DI Citapis di Desa Mekarsari Kecamatan Pagelaran;</li> <li>• DI Leuwikarang di Desa Mekarsari Kecamatan Pagelaran;</li> <li>• DI Cisaut di Desa</li> </ul>														



NO.	PROGRAM UTAMA	LOKASI	SUMBER DANA	INSTANSI PELAKSANA	WAKTU PELAKSANAAN											
					PJM-1					PJM-2					PJM-3	PJM-4
					2011	2012	2013	2014	2015	2016	2017	2018	2019	2020	2021-2025	2026-2031
		Padaherang Kecamatan Angsana; <ul style="list-style-type: none"> <li>• DI Cisema di Desa Angsana Kecamatan Angsana;</li> <li>• DI Cibarat di Desa Sumurlaban Kecamatan Angsana;</li> <li>• DI Cihaji di Desa Cipinang Kecamatan Angsana;</li> <li>• DI Cijeunjing di Desa Cipinang Kecamatan Angsana;</li> <li>• DI Kadondong di Desa Cipinang Kecamatan Angsana;</li> <li>• DI Cilangkap di Desa Kadubadak Kecamatan Angsana;</li> <li>• DI Ciliang Landak di Desa Cikayas Kecamatan Angsana;</li> <li>• DI Cisema Kecil di Desa Angsana Kecamatan Angsana;</li> <li>• DI Daon/Cimara di Desa Padaherang Kecamatan Angsana;</li> <li>• DI Seuseupan di Desa Kadubadak Kecamatan Angsana;</li> <li>• DI Cigorondong di Desa Padamulya Kecamatan Angsana;</li> <li>• DI Cilaki di Desa Cimanis Kecamatan Sobang;</li> <li>• DI Bangkonal di Desa Kutamekar Kecamatan</li> </ul>														

NO.	PROGRAM UTAMA	LOKASI	SUMBER DANA	INSTANSI PELAKSANA	WAKTU PELAKSANAAN											
					PJM-1					PJM-2					PJM-3	PJM-4
					2011	2012	2013	2014	2015	2016	2017	2018	2019	2020	2021-2025	2026-2031
		Sobang; <ul style="list-style-type: none"> <li>• DI Cipasir Tenjo di Desa Pasirtenjo Kecamatan Sindangresmi;</li> <li>• DI Cipasir Durung di Desa Pasirdurung Kecamatan Sindangresmi;</li> <li>• DI Situ Hiang di Desa Pasirloa Kecamatan Sindangresmi;</li> <li>• DI Cibuluheun di Desa Pasirloa Kecamatan Sindangresmi;</li> <li>• DI Cisurianeun di Desa Kadumalati Kecamatan Sindangresmi;</li> <li>• DI Ciodeng di Desa Ciodeng Kecamatan Sindangresmi;</li> <li>• DI Cinusa di Desa Ciodeng Kecamatan Sindangresmi;</li> <li>• DI Ciculung di Desa Pasirlancar Kecamatan Sindangresmi;</li> <li>• DI Cipariuk di Desa Ciodeng Kecamatan Sindangresmi;</li> <li>• DI Cicurug Langlang di Desa Curuglanglang Kecamatan Munjul;</li> <li>• DI Cidileum di Desa Curuglanglang Kecamatan Munjul;</li> <li>• DI Cilebak/Cihoe di Desa Lebak Kecamatan Munjul;</li> <li>• DI Sawah Hilir I di Desa Gunungbatu Kecamatan</li> </ul>														

NO.	PROGRAM UTAMA	LOKASI	SUMBER DANA	INSTANSI PELAKSANA	WAKTU PELAKSANAAN											
					PJM-1					PJM-2					PJM-3	PJM-4
					2011	2012	2013	2014	2015	2016	2017	2018	2019	2020	2021-2025	2026-2031
		Munjul; <ul style="list-style-type: none"> <li>• DI Sadap 1 di Kecamatan Munjul;</li> <li>• DI Sadap 2 di Kecamatan Munjul;</li> <li>• DI Cipahingeun di Desa Cbitung Kecamatan Munjul;</li> <li>• DI Cadas Ngampar di Desa Panacaran Kecamatan Munjul;</li> <li>• DI Cijanan di Desa Kotadukuh Kecamatan Munjul;</li> <li>• DI Cinusa di Desa Munjul Kecamatan Munjul;</li> <li>• DI Curug Paok di Desa Lebak Kecamatan Munjul;</li> <li>• DI Cisitu Haer di Desa Panacaran Kecamatan Munjul;</li> <li>• DI Cicadas di Desa Curuglanglang Kecamatan Munjul;</li> <li>• DI Cikoronjo di Desa Panacaran Kecamatan Munjul;</li> <li>• DI Cidaleum 1 di Desa Sukasaba Kecamatan Munjul;</li> <li>• DI Citaman di Desa Pasirgadung Kecamatan Patia;</li> <li>• DI Cikarang Bolong di Desa Karangbolong Kecamatan Cigeulis;</li> <li>• DI Cibodas di Desa Sinarjaya Kecamatan</li> </ul>														

NO.	PROGRAM UTAMA	LOKASI	SUMBER DANA	INSTANSI PELAKSANA	WAKTU PELAKSANAAN											
					PJM-1					PJM-2					PJM-3	PJM-4
					2011	2012	2013	2014	2015	2016	2017	2018	2019	2020	2021-2025	2026-2031
		Cigeulis; <ul style="list-style-type: none"> <li>• DI Cikadondong di Desa Waringinjaya Kecamatan Cigeulis;</li> <li>• DI Cimandahan di Desa Waringinjaya Kecamatan Cigeulis;</li> <li>• DI Cihoe di Desa Ciseureuheun Kecamatan Cigeulis;</li> <li>• DI Ciseureuheun di Desa Ciseureuheun Kecamatan Cigeulis;</li> <li>• DI Cibohari di Desa Banyuasih Kecamatan Cigeulis;</li> <li>• DI Citapis di Desa Citapis Kecamatan Cigeulis;</li> <li>• DI Batu Hideung di Desa Sukajadi Kecamatan Cibaliung;</li> <li>• DI Cikaung Gading di Desa Cibaliung Kecamatan Cibaliung;</li> <li>• DI Pasir Peteuy di Desa Mendung Kecamatan Cibaliung;</li> <li>• DI Cijasi di Desa Mendung Kecamatan Cibaliung;</li> <li>• DI Cibial di Desa Mendung Kecamatan Cibaliung;</li> <li>• DI Rorah Makam di Desa Mendung Kecamatan Cibaliung;</li> <li>• DI Cibatungku di Desa Mendung Kecamatan</li> </ul>														

NO.	PROGRAM UTAMA	LOKASI	SUMBER DANA	INSTANSI PELAKSANA	WAKTU PELAKSANAAN											
					PJM-1					PJM-2					PJM-3	PJM-4
					2011	2012	2013	2014	2015	2016	2017	2018	2019	2020	2021-2025	2026-2031
		Cibaliung; <ul style="list-style-type: none"> <li>• DI Rorah Dadap di Desa Mendung Kecamatan Cibaliung;</li> <li>• DI Lebak Pancal di Desa Mendung Kecamatan Cibaliung;</li> <li>• DI Curug Tilu di Desa Cibaliung Kecamatan Cibaliung;</li> <li>• DI Cisakidin di Desa Mahendra Kecamatan Cibaliung;</li> <li>• DI Cilengka di Desa Cihanjuang Kecamatan Cibaliung;</li> <li>• DI Cisarua/Curug Doko di Desa Cikadu Kecamatan Cibitung;</li> <li>• DI Cimahpar II di Desa Malangnengah Kecamatan Cibitung;</li> <li>• DI Pondok Panjang di Desa Cikiruh Kecamatan Cibitung;</li> <li>• DI Cikasap I di Desa Kiarajungkung Kecamatan Cibitung;</li> <li>• DI Cikasap II di Desa Kiarajungkung Kecamatan Cibitung;</li> <li>• DI Cikasap III di Desa Kiarajungkung Kecamatan Cibitung;</li> <li>• DI Cihaur di Desa Kiarajungkung Kecamatan Cibitung;</li> <li>• DI Cibanteng I di Desa</li> </ul>														

NO.	PROGRAM UTAMA	LOKASI	SUMBER DANA	INSTANSI PELAKSANA	WAKTU PELAKSANAAN											
					PJM-1					PJM-2					PJM-3	PJM-4
					2011	2012	2013	2014	2015	2016	2017	2018	2019	2020	2021-2025	2026-2031
		Kiarajukung Kecamatan Cibitung; <ul style="list-style-type: none"> <li>• DI Cikasap Hilir di Desa Sindangkerta Kecamatan Cibitung;</li> <li>• DI Leuwi Panjang di Desa Kutakarang Kecamatan Cibitung;</li> <li>• DI Cikasap di Desa Sindangkerta Kecamatan Cibitung;</li> <li>• DI Ranca Walang di Desa Manglid Kecamatan Cibitung;</li> <li>• DI Cikarang di Desa Citeluk Kecamatan Cibitung;</li> <li>• DI Citeluk di Desa Citeluk Kecamatan Cibitung;</li> <li>• DI Cigarung di Desa Kiarapayung Kecamatan Cibitung;</li> <li>• DI Citeluk II di Desa Kiarapayung Kecamatan Cibitung;</li> <li>• DI Cisarua Hilir di Desa Cikadu Kecamatan Cibitung;</li> <li>• DI Cibuluh di Desa Cikalong Kecamatan Cibitung;</li> <li>• DI Rorah Sadang di Desa Kutakarang Kecamatan Cibitung;</li> <li>• DI Rorah Panjang di Desa Cikiruh Kecamatan Cibitung;</li> <li>• DI Cicadas di Desa</li> </ul>														

NO.	PROGRAM UTAMA	LOKASI	SUMBER DANA	INSTANSI PELAKSANA	WAKTU PELAKSANAAN											
					PJM-1					PJM-2					PJM-3	PJM-4
					2011	2012	2013	2014	2015	2016	2017	2018	2019	2020	2021-2025	2026-2031
		Kutakarang Kecamatan Cibitung; <ul style="list-style-type: none"> <li>• DI Cikalong Hilir di Desa Cikadu Kecamatan Cibitung;</li> <li>• DI Situ Rancapinang di Desa Cikadu Kecamatan Cibitung;</li> <li>• DI Cikalong Leutik/Cibuluh di Desa Cikalong Kecamatan Cibitung;</li> <li>• DI Rorah Ceuri di Desa Cikalong Kecamatan Cibitung;</li> <li>• DI Cisarua II di Desa Cikalong Kecamatan Cibitung;</li> <li>• DI Ranca Walang Muara di Desa Manglid Kecamatan Cibitung;</li> <li>• DI Ranca Walang II di Desa Manglid Kecamatan Cibitung;</li> <li>• DI Cipari di Desa Manglid Kecamatan Cibitung;</li> <li>• DI Cibanteng II di Desa Kiarajungkung Kecamatan Cibitung;</li> <li>• DI Kopo di Desa Citeluk Kecamatan Cibitung;</li> <li>• DI Cikalangkung di Desa Citeluk Kecamatan Cibitung;</li> <li>• DI Cijaralang/Ciherang di Desa Cimanggu Kecamatan Cimanggu;</li> <li>• DI Cihandoyan di Desa</li> </ul>														

NO.	PROGRAM UTAMA	LOKASI	SUMBER DANA	INSTANSI PELAKSANA	WAKTU PELAKSANAAN											
					PJM-1					PJM-2					PJM-3	PJM-4
					2011	2012	2013	2014	2015	2016	2017	2018	2019	2020	2021-2025	2026-2031
		Rancapinang Kecamatan Cimanggu; <ul style="list-style-type: none"> <li>• DI Ciaer Jeruk di Desa Rancapinang Kecamatan Cimanggu;</li> <li>• DI Cipitak di Desa Rancapinang Kecamatan Cimanggu;</li> <li>• DI Citeluk Bojong di Desa Ciburial Kecamatan Cimanggu;</li> <li>• DI Cicadas di Desa Tangkilsari Kecamatan Cimanggu;</li> <li>• DI Cicangkeutek di Desa Padasuka Kecamatan Cimanggu;</li> <li>• DI Cidaun di Desa Batuhideung Kecamatan Cimanggu;</li> <li>• DI Cikaung di Desa Cibadak Kecamatan Cimanggu;</li> <li>• DI Cibatu Hideung di Desa Batuhideung Kecamatan Cimanggu;</li> <li>• DI Cibarati I di Desa Cimanggu Kecamatan Cimanggu;</li> <li>• DI Cisiuh Lembur di Desa Cimanggu Kecamatan Cimanggu;</li> <li>• DI Pasir Ranji di Desa Kramatjaya Kecamatan Cimanggu;</li> <li>• DI Cigede di Desa Kramatjaya Kecamatan Cimanggu;</li> </ul>														



NO.	PROGRAM UTAMA	LOKASI	SUMBER DANA	INSTANSI PELAKSANA	WAKTU PELAKSANAAN											
					PJM-1					PJM-2					PJM-3	PJM-4
					2011	2012	2013	2014	2015	2016	2017	2018	2019	2020	2021-2025	2026-2031
		<ul style="list-style-type: none"> <li>• DI Pasir Nangka di Desa Kramatjaya Kecamatan Cimanggu;</li> <li>• DI Cikaret di Desa Kramatjaya Kecamatan Cimanggu;</li> <li>• DI Ciburial/Rorah Cimanggu di Desa Ciburial Kecamatan Cimanggu;</li> <li>• DI Cibeber di Desa Ciburial Kecamatan Cimanggu;</li> <li>• DI Cinengah di Desa Cimanggu Kecamatan Cimanggu;</li> <li>• DI Cijaralang di Desa Cimanggu Kecamatan Cimanggu;</li> <li>• DI Cijaralang/Muruy di Desa Cimanggu Kecamatan Cimanggu;</li> <li>• DI Cisiuh di Desa Cimanggu Kecamatan Cimanggu;</li> <li>• DI Ruyuk Seal di Desa Padasuka Kecamatan Cimanggu;</li> <li>• DI Cibarat II di Desa Tangkilsari Kecamatan Cimanggu;</li> <li>• DI Cicalung di Desa Tangkilsari Kecamatan Cimanggu;</li> <li>• DI Cimindi di Desa Tangkilsari Kecamatan Cimanggu;</li> <li>• DI Cileleuy/Cipatat di</li> </ul>														

NO.	PROGRAM UTAMA	LOKASI	SUMBER DANA	INSTANSI PELAKSANA	WAKTU PELAKSANAAN											
					PJM-1					PJM-2					PJM-3	PJM-4
					2011	2012	2013	2014	2015	2016	2017	2018	2019	2020	2021-2025	2026-2031
		Desa Waringinkurung Kecamatan Cimanggu; <ul style="list-style-type: none"> <li>• DI Cicadas/Tokbray di Desa Cijaralang Kecamatan Cimanggu;</li> <li>• DI Cisakim di Desa Cijaralang Kecamatan Cimanggu;</li> <li>• DI Citeluk Bojong Girang di Desa Padasuka Kecamatan Cimanggu;</li> <li>• DI Citugu di Desa Tugu Kecamatan Cimanggu;</li> <li>• DI Cijumlengan di Desa Tugu Kecamatan Cimanggu;</li> <li>• DI Cijeruk di Desa Tugu Kecamatan Cimanggu;</li> <li>• DI Cilubang di Desa Cibadak Kecamatan Cimanggu;</li> <li>• DI Cikarang Gede di Desa Batuhideung Kecamatan Cimanggu;</li> <li>• DI Cicangkeutek di Desa Rancapinang Kecamatan Cimanggu;</li> <li>• DI Cimaridin di Desa Mangkualam Kecamatan Cimanggu;</li> <li>• DI Citeluk di Desa Mangkualam Kecamatan Cimanggu;</li> <li>• DI Ciraden di Desa Mangkualam Kecamatan Cimanggu;</li> <li>• DI Cinengah di Desa Cimanggu Kecamatan</li> </ul>														

NO.	PROGRAM UTAMA	LOKASI	SUMBER DANA	INSTANSI PELAKSANA	WAKTU PELAKSANAAN											
					PJM-1					PJM-2					PJM-3	PJM-4
					2011	2012	2013	2014	2015	2016	2017	2018	2019	2020	2021-2025	2026-2031
		Cimanggu; • DI Cikaung Leutik di Desa Cibadak Kecamatan Cimanggu; • DI Cibeber di Desa Mangkualam Kecamatan Cimanggu; • DI Cisakim II di Desa Cijaralang Kecamatan Cimanggu; • DI Cipatat di Desa Waringinkurung Kecamatan Cimanggu; • DI Ranca Dage di Desa Kramatjaya Kecamatan Cimanggu; • DI Ciparahu Girang di Desa Tangkilsari Kecamatan Cimanggu; • DI Situ Sadang di Desa Ciburial Kecamatan Cimanggu; • DI Parangpang Haur di Desa Batuhideung Kecamatan Cimanggu; • DI Cileleuy/Ciundil di Desa Waringinkurung Kecamatan Cimanggu; • DI Rorah Kadu di Desa Cimanggu Kecamatan Cimanggu; • DI Ciparahu Hilir/Cisiih di Desa Sumberjaya Kecamatan Sumur; • DI Cigarondong di Desa Cigarondong Kecamatan Sumur; • DI Tanjungsari di Desa														

NO.	PROGRAM UTAMA	LOKASI	SUMBER DANA	INSTANSI PELAKSANA	WAKTU PELAKSANAAN											
					PJM-1					PJM-2					PJM-3	PJM-4
					2011	2012	2013	2014	2015	2016	2017	2018	2019	2020	2021-2025	2026-2031
		Cigarondong Kecamatan Sumur; <ul style="list-style-type: none"> <li>• DI Cihanggasa di Desa Kertamukti Kecamatan Sumur;</li> <li>• DI Ciawi di Desa Kertamukti Kecamatan Sumur;</li> <li>• DI Cipunaga di Desa Tunggajaya Kecamatan Sumur;</li> <li>• DI Citunggajaya di Desa Tunggajaya Kecamatan Sumur;</li> <li>• DI Ciponge Haur di Desa Tunggajaya Kecamatan Sumur;</li> <li>• DI Ciponge Haur II di Desa Tunggajaya Kecamatan Sumur;</li> <li>• DI Cipining I di Desa Tunggajaya Kecamatan Sumur;</li> <li>• DI Cibatok di Desa Tunggajaya Kecamatan Sumur;</li> <li>• DI Jaringao di Desa Tunggajaya Kecamatan Sumur;</li> <li>• DI Cikaret di Desa Tunggajaya Kecamatan Sumur;</li> <li>• DI Ciburuluk Hilir di Desa Cigarondong Kecamatan Sumur;</li> <li>• DI Ciburuluk Girang di Desa Cigarondong Kecamatan Sumur;</li> </ul>														

NO.	PROGRAM UTAMA	LOKASI	SUMBER DANA	INSTANSI PELAKSANA	WAKTU PELAKSANAAN											
					PJM-1					PJM-2					PJM-3	PJM-4
					2011	2012	2013	2014	2015	2016	2017	2018	2019	2020	2021-2025	2026-2031
		<ul style="list-style-type: none"> <li>• DI Cimenteng di Desa Tamanjaya Kecamatan Sumur;</li> <li>• DI Cibenua di Desa Tamanjaya Kecamatan Sumur;</li> <li>• DI Cipamarakan III di Desa Ujungjaya Kecamatan Sumur;</li> <li>• DI Cikaung di Desa Ujungjaya Kecamatan Sumur;</li> <li>• DI Cipamarakan II di Desa Ujungjaya Kecamatan Sumur;</li> <li>• DI Cikaung Kidul di Desa Ujungjaya Kecamatan Sumur;</li> <li>• DI Cipamarakan I di Desa Ujungjaya Kecamatan Sumur;</li> <li>• DI Cijaga Besar di Desa Ujungjaya Kecamatan Sumur;</li> <li>• DI Cihonje di Desa Tunggaljaya Kecamatan Sumur;</li> <li>• DI Cikamunding di Desa Kertajaya Kecamatan Sumur;</li> <li>• DI Cipaniis di Desa Tamanjaya Kecamatan Sumur;</li> <li>• DI Ciherang di Desa Cigarondong Kecamatan Sumur;</li> <li>• DI Cimenteng Girang di Desa Tamanjaya</li> </ul>														

NO.	PROGRAM UTAMA	LOKASI	SUMBER DANA	INSTANSI PELAKSANA	WAKTU PELAKSANAAN											
					PJM-1					PJM-2					PJM-3	PJM-4
					2011	2012	2013	2014	2015	2016	2017	2018	2019	2020	2021-2025	2026-2031
		Kecamatan Sumur; <ul style="list-style-type: none"> <li>• DI Cibumas/Cibunar di Desa Kertajaya Kecamatan Sumur;</li> <li>• DI Cikiara di Desa Cigarondong Kecamatan Sumur;</li> <li>• DI Cilimus Ciloa di Desa Cigarondong Kecamatan Sumur;</li> <li>• DI Cihonje di Desa Kertamukti Kecamatan Sumur;</li> <li>• DI Ciawi Paeh/Cinibung di Desa Sumberjaya Kecamatan Sumur;</li> <li>• DI Cimarende di Desa Tamanjaya Kecamatan Sumur;</li> <li>• DI Cibulakan di Desa Tamanjaya Kecamatan Sumur;</li> <li>• DI Kasi Panjang di Desa Kertamukti Kecamatan Sumur;</li> <li>• DI Cijambu di Desa Kertamukti Kecamatan Sumur;</li> <li>• DI Cikeusik di Desa Cikeusik Kecamatan Cikeusik;</li> <li>• DI Cikopeng di Desa Curugciung Kecamatan Cikeusik;</li> <li>• DI Cibanteng di Desa Leuwibalang Kecamatan Cikeusik;</li> <li>• DIT Bama;</li> </ul>														

NO.	PROGRAM UTAMA	LOKASI	SUMBER DANA	INSTANSI PELAKSANA	WAKTU PELAKSANAAN											
					PJM-1					PJM-2					PJM-3	PJM-4
					2011	2012	2013	2014	2015	2016	2017	2018	2019	2020	2021-2025	2026-2031
		<ul style="list-style-type: none"> <li>• DIT Banjarmasin;</li> <li>• DIT Caringin;</li> <li>• DIT Cibungur;</li> <li>• DIT Cikiruhwetan;</li> <li>• DIT Citeureup;</li> <li>• DIT Margagiri;</li> <li>• DIT Panimbangjaya;</li> <li>• DIT Pejamben;</li> <li>• DIT Sidamukti;</li> <li>• DIT Sukarame;</li> <li>• DIT Sukawaris;</li> <li>• DIT Tanjungjaya;</li> <li>• DIT Tanjungan;</li> <li>• DIT Tegalpapak.</li> </ul>														
	f. pembangunan embung;	<ul style="list-style-type: none"> <li>• Embung Babakan Cibaliung di Kecamatan Cibaliung;</li> <li>• Embung Cijengkol di Kecamatan Cigeulis;</li> <li>• Embung Cijasi Cibaliung di Kecamatan Cibaliung;</li> <li>• Embung Desa Sukamanah di Kecamatan Jiput;</li> <li>• Embung Desa Sikulan di Kecamatan Jiput;</li> <li>• Embung Desa Sukacai di Kecamatan Jiput;</li> <li>• Embung Desa Jayamekar di Kecamatan Jiput;</li> <li>• Embung Desa Janaka di Kecamatan Jiput;</li> <li>• Embung Desa Citaman di Kecamatan Jiput;</li> <li>• Embung Desa Panjangjaya di Kecamatan Mandalawangi;</li> </ul>	APBN, APBD Kab.	Kem PDDT, Pemerintah Desa												

NO.	PROGRAM UTAMA	LOKASI	SUMBER DANA	INSTANSI PELAKSANA	WAKTU PELAKSANAAN											
					PJM-1				PJM-2					PJM-3	PJM-4	
					2011	2012	2013	2014	2015	2016	2017	2018	2019	2020	2021-2025	2026-2031
		<ul style="list-style-type: none"> <li>• Embung Desa Bangkuyung di Kecamatan Cikedal;</li> <li>• Embung Desa Bojen di Kecamatan Sobang;</li> <li>• Embung Desa Pangkalan di Kecamatan Sobang;</li> <li>• Embung Desa Sobang di Kecamatan Sobang;</li> <li>• Embung Desa Kutamekar di Kecamatan Sobang;</li> <li>• Embung Desa Kertaraharja di Kecamatan Sobang;</li> <li>• Embung Desa Cipinang di Kecamatan Angsana;</li> <li>• Embung Desa Kadubadak di Kecamatan Angsana;</li> <li>• Embung Desa Padaherang di Kecamatan Angsana;</li> <li>• Embung Desa Cinoyong di Kecamatan Carita;</li> <li>• Embung Desa Kawoyang di Kecamatan Carita;</li> <li>• Embung Desa Ciburial di Kecamatan Cimanggu;</li> <li>• Embung Desa Leuwibalang di Kecamatan Cikeusik;</li> <li>• 24. Embung Desa Jiput di Kecamatan Jiput.</li> </ul>														
	g. pelestarian sumber mata air dan konservasi daerah resapan air	cekungan air tanah (CAT) yang meliputi : <ul style="list-style-type: none"> <li>• CAT Labuan;</li> <li>• CAT Rawadanau;</li> <li>• CAT Malingping;</li> <li>• CAT Serang-Tangerang</li> </ul>	APBN, APBD Prov, APBD Kab	Kemen PUPR, DPUPR Prov, DPUPR Kab.												
	h. pengawasan dan penertiban sumber air yang berasal		APBN,	Kemen PU, DPUPR												



NO.	PROGRAM UTAMA	LOKASI	SUMBER DANA	INSTANSI PELAKSANA	WAKTU PELAKSANAAN											
					PJM-1				PJM-2					PJM-3	PJM-4	
					2011	2012	2013	2014	2015	2016	2017	2018	2019	2020	2021-2025	2026-2031
	dari sumber air tanah dalam		APBD Prov, APBD Kab	Prov, DPUPR Kab												
	2.9 Perwujudan pengembangan sistem jaringan prasarana lainnya															
	sistem penyediaan air minum (SPAM)															
	1) Pembangunan dan peningkatan jaringan perpipaan	Kabupaten Pandeglang	APBN, APBD Prov, APBD Kab, BUMD, Swasta	Kemen PU, DPUPR Prov, DPUPR Kab, DPKPP Kab, PDAM, swasta												
	2) Pembangunan dan peningkatan jaringan non perpipaan	Kabupaten Pandeglang	APBN, APBD Prov, APBD Kab, Swasta	Kemen PU, DPUPR Prov, DPUPR Kab, DPKPP Kab, swasta												
	2.10 Perwujudan sistem pengelolaan air limbah															
	a. pembangunan instalasi pengelolaan air limbah (IPAL);	<ul style="list-style-type: none"> <li>▪ IPAL TPA Bojongcanar di Kecamatan Cikedal;</li> <li>▪ IPAL TPA Bangkonol di Kecamatan Koroncong;</li> <li>▪ IPAL TPA Lingsuh di Kecamatan Cigeulis;</li> <li>▪ IPAL TPA Munjul di Kecamatan Munjul;</li> <li>▪ IPAL RSUD Berkah Pandeglang;</li> <li>▪ IPAL PUSKESMAS Cadasari;</li> <li>▪ IPAL PUSKESMAS Cibaliung;</li> <li>• IPAL PUSKESMAS Saketi</li> </ul>	APBD Kab.	DLH Kab, Dinkes Kab												
	b. sistem pembuangan air limbah rumah tangga															
	1) sistem pembuangan air limbah rumah tangga	Kabupaten Pandeglang	APBN, APBD Kab, Swasta	Kemen PUPR, DPKPP Kab, swasta												
	2) pembangunan sistem pembuangan air limbah rumah tangga komunal	Kabupaten Pandeglang	APBN, APBD Kab, Swasta	Kemen PUPR, DPKPP Kab, swasta												
	c. pengembangan pengelolaan limbah kawasan perkotaan	Kabupaten Pandeglang	APBN, APBD Kab, Swasta	Kemen PUPR, DPKPP Kab, swasta												

NO.	PROGRAM UTAMA	LOKASI	SUMBER DANA	INSTANSI PELAKSANA	WAKTU PELAKSANAAN											
					PJM-1					PJM-2					PJM-3	PJM-4
					2011	2012	2013	2014	2015	2016	2017	2018	2019	2020	2021-2025	2026-2031
	d. pembangunan instalasi pengolahan limbah tinja	Kabupaten Pandeglang	APBN, APBD Kab, Swasta	Kemen PUPR, DPKPP Kab, swasta												
	e. pengembangan sistem pengolahan limbah kotoran hewan dan limbah rumah tangga perdesaan	Kabupaten Pandeglang	APBN, APBD Kab, Swasta	Kemen PUPR, DPKPP Kab, swasta												
	2.11 Perwujudan Sistem pengelolaan air limbah B3															
	Pengelolaan limbah B3 pada kawasan industri, pembangkit listrik, dan tempat lainnya	Tersebar di seluruh wilayah kabupaten	APBN, APBD Kab, Swasta	DLH Kab, Dinkes Kab, BUMN, dan swasta												
	2.12 Perwujudan sistem jaringan persampahan															
	a. peningkatan dan pengembangan TPA dengan sistem sanitary landfill;	Peningkatan dan pembangunan TPA: • TPA Bojongcanar di Kecamatan Cikedal (Pengembangan) ; • TPA Bangkonol di Kecamatan Koroncong (Pengembangan); • TPA Lingsuh di Kecamatan Cigeulis; • TPA Munjul di Kecamatan Munjul;	APBD Prov, APBD Kab,	DLHK Provinsi, DLH Kab.												
	b. peningkatan dan pengembangan TPS dan/atau TPST;		APBD Kab.	Dinas LH Kab.												
	c. program pengelolaan sampah 3R;		APBN, APBD Prov, APBD Kab.	Dinas LH Kab.												
	d. penyediaan tempat sampah terpisah untuk sampah organik dan non-organik di kawasan perkotaan	Kab. Pandeglang	APBD Kab, Swasta	DLH Kab, swasta												
	e. usaha reduksi melalui pengomposan, daur ulang, dan pemilahan antara sampah organik dan non-organik	Kab. Pandeglang	APBD Prov, APBD Kab, Swasta	DPRKP Prov, DPKPP Kab, DLH Kab, & swasta												
	2.13 Perwujudan sistem jaringan drainase meliputi															
	a. pembangunan dan peningkatan saluran drainase perkotaan	kawasan perkotaan di Kab Pandeglang	APBN, APBD Prov, APBD Kab.	Kemen PUPR, DPUPR Prov, DPUPR Kab, DPKPP Kab, swasta												
	b. normalisasi peningkatan saluran primer dan sekunder	Kab Pandeglang	APBN, APBD Prov, APBD Kab.	Kemen PUPR, DPUPR Prov, DPUPR Kab, DPKPP Kab, swasta												
	c. normalisasi saluran sungai	Kab Pandeglang	APBN,	Kemen PUPR, DPUPR												

NO.	PROGRAM UTAMA	LOKASI	SUMBER DANA	INSTANSI PELAKSANA	WAKTU PELAKSANAAN											
					PJM-1					PJM-2					PJM-3	PJM-4
					2011	2012	2013	2014	2015	2016	2017	2018	2019	2020	2021-2025	2026-2031
			APBD Prov, APBD Kab.	Prov, DPUPR Kab, DPKPP Kab, swasta												
	d. memantapkan rencana pengembangan dan pengelolaan saluran drainase diseluruh kawasan perkotaan	kawasan perkotaan di Kab Pandeglang	APBN, APBD Prov, APBD Kab.	Kemen PUPR, DPUPR Prov, DPUPR Kab, DPKPP Kab,												
	2.14 Perwujudan sistem jaringan evakuasi bencana															
	a. identifikasi potensi alur kejadian bencana		APBN, APBD Prov, APBD Kab,	Kemen PU, Kemenera, BNPB, DPUPR Prov, BPBD Prov, DPUPR Kab, Bappeda Kab, BPBD Kab												
	1) jalur evakuasi bencana banjir;	<ul style="list-style-type: none"> <li>• ruas jalan di Kecamatan Patia;</li> <li>• ruas jalan di Kecamatan Panimbang;</li> <li>• ruas jalan di Kecamatan Sukaresmi;</li> <li>• ruas jalan di Kecamatan Pagelaran;</li> <li>• ruas jalan di Kecamatan Cimanggu;</li> <li>• ruas jalan di Kecamatan Angsana;</li> <li>• ruas jalan di Kecamatan Labuan;</li> <li>• ruas jalan di Kecamatan Carita;</li> <li>• ruas jalan di Kecamatan Munjul;</li> <li>• ruas jalan di Kecamatan Cigeulis;</li> <li>• ruas jalan di Kecamatan Menes;</li> <li>• ruas jalan di Kecamatan Pulosari;</li> <li>• ruas jalan di Kecamatan Mandalawangi; dan</li> <li>• ruas jalan di Kecamatan</li> </ul>	APBD Kab,	BPBD Kab												

NO.	PROGRAM UTAMA	LOKASI	SUMBER DANA	INSTANSI PELAKSANA	WAKTU PELAKSANAAN											
					PJM-1					PJM-2					PJM-3	PJM-4
					2011	2012	2013	2014	2015	2016	2017	2018	2019	2020	2021-2025	2026-2031
		Karangtanjung														
	2) jalur evakuasi bencana letusan gunung api;	<ul style="list-style-type: none"> <li>ruas jalan di Kecamatan Pandeglang;</li> <li>ruas jalan di Kecamatan Karangtanjung;</li> <li>ruas jalan di Kecamatan Majasari;</li> <li>ruas jalan di Kecamatan Mandalawangi;</li> <li>ruas jalan di Kecamatan Cadasari; dan</li> <li>ruas jalan di Kecamatan Kaduhejo</li> </ul>	APBD Kab,	BPBD Kab												
	3) jalur evakuasi bencana Longsor;	<ul style="list-style-type: none"> <li>ruas jalan di Kecamatan Pandeglang;</li> <li>ruas jalan di Kecamatan Cadasari;</li> <li>ruas jalan di Kecamatan Mandalawangi;</li> <li>ruas jalan di Kecamatan Jiput;</li> <li>ruas jalan di Kecamatan Pulosari;</li> <li>ruas jalan di Kecamatan Cigeulis;</li> <li>ruas jalan di Kecamatan Cibaliung;</li> <li>ruas jalan di Kecamatan Sumur; dan</li> <li>ruas jalan di Kecamatan Cadasari.</li> </ul>	APBD Kab,	BPBD Kab												
	4) jalur evakuasi tsunami.	<ul style="list-style-type: none"> <li>ruas jalan di Kecamatan Carita;</li> <li>ruas jalan di Kecamatan Labuan;</li> <li>ruas jalan di Kecamatan</li> </ul>	APBD Kab,	BPBD Kab												

NO.	PROGRAM UTAMA	LOKASI	SUMBER DANA	INSTANSI PELAKSANA	WAKTU PELAKSANAAN											
					PJM-1					PJM-2					PJM-3	PJM-4
					2011	2012	2013	2014	2015	2016	2017	2018	2019	2020	2021-2025	2026-2031
		Pagelaran; • ruas jalan di Kecamatan Patia; • ruas jalan di Kecamatan Sukaresmi; • ruas jalan di Kecamatan Sobang; • ruas jalan di Kecamatan Panimbang; • ruas jalan di Kecamatan Cigeulis; • ruas jalan di Kecamatan Sumur; • ruas jalan di Kecamatan Cimanggu; • ruas jalan di Kecamatan Cibitung; dan • ruas jalan di Kecamatan Cikeusik														
	b. kajian perencanaan jalur evakuasi bencana	Kab Pandeglang	APBD Kab,	BPBD Kab												
	c. pembangunan jalur evakuasi bencana	Kab Pandeglang	APBD Kab,	BPBD Kab												
	d. sosialisasi jalur dan ruang evakuasi bencana	Kab Pandeglang	APBD Kab,	BPBD Kab												
	e. pengembangan <i>early warning system</i> (EWS) bencana.	Kab Pandeglang (Daerah bencana)	APBN, APBD Prov, APBD Kab,	BNPB, BPBD Prov, BPBD Kab												
<b>C. Perwujudan Pola Ruang</b>																
	1. Perwujudan Kawasan Peruntukan Lindung															
	1.1 Perwujudan kawasan yang memberikan perlindungan terhadap kawasan bawahannya															
	a. penetapan batas kawasan hutan lindung	• Kecamatan Cibaliung; • Kecamatan Cibitung; • Kecamatan Saketi. • Kecamatan Cisata; • Kecamatan Cipeucang; • Kecamatan Pulosari;	APBN	Kemen LHK												

NO.	PROGRAM UTAMA	LOKASI	SUMBER DANA	INSTANSI PELAKSANA	WAKTU PELAKSANAAN											
					PJM-1				PJM-2					PJM-3	PJM-4	
					2011	2012	2013	2014	2015	2016	2017	2018	2019	2020	2021-2025	2026-2031
		<ul style="list-style-type: none"> <li>Kecamatan Mandalawangi;</li> <li>Kecamatan Kaduhejo;</li> <li>Kecamatan Majasari;</li> <li>Kecamatan Cadasari</li> </ul>														
	b. identifikasi kawasan resapan air;	<ul style="list-style-type: none"> <li>Kecamatan Cadasari,</li> <li>Kecamatan Pandeglang;</li> <li>Kecamatan Karangtanjung;</li> <li>Kecamatan Majasari;</li> <li>Kecamatan Kaduhejo;</li> <li>Kecamatan Mandalawangi;</li> <li>Kecamatan Cipeucang;</li> <li>Kecamatan Pulosari;</li> <li>Kecamatan Jiput;</li> <li>Kecamatan Carita;</li> <li>Kecamatan Cisata;</li> <li>Kecamatan Saketi;</li> <li>Kecamatan Bojong;</li> <li>Kecamatan Sukaresmi;</li> <li>Kecamatan Patia;</li> <li>Kecamatan Sindangresmi;</li> <li>Kecamatan Angsana;</li> <li>Kecamatan Munjul;</li> <li>Kecamatan Panimbang;</li> <li>Kecamatan Cigeulis;</li> <li>Kecamatan Cibaliung;</li> <li>Kecamatan Cibitung;</li> <li>Kecamatan Cikeusik;</li> <li>Kecamatan Cimanggu;</li> <li>Kecamatan Sumur;</li> </ul>	APBD Kabupaten	DLH Kab												
	c. pengawasan dan pemantauan untuk pelestarian kawasan hutan lindung	Kabupaten Pandeglang	APBN, APBD Provinsi	Kemen LHK, Perhutani, DLHK Prov												
	d. pelestarian keanekaragaman hayati dan ekosistemnya		APBN, APBD Provinsi, APBD	Kemen LHK, Perhutani, DLHK Prov, DLH Kab												

NO.	PROGRAM UTAMA	LOKASI	SUMBER DANA	INSTANSI PELAKSANA	WAKTU PELAKSANAAN												
					PJM-1					PJM-2					PJM-3	PJM-4	
					2011	2012	2013	2014	2015	2016	2017	2018	2019	2020	2021-2025	2026-2031	
			Kabupaten														
	e. pemberian insentif terhadap masyarakat yang terlibat dalam pengelolaan kawasan		APBN, APBD Provinsi, APBD Kabupaten	Kemen LHK, Perhutani, DLHK Prov, DLH Kab													
	f. melakukan program pembinaan, penyuluhan kepada masyarakat dalam upaya pelestarian kawasan		APBN, APBD Provinsi, APBD Kabupaten	Kemen LHK, Perhutani, DLHK Prov, DLH Kab													
	g. pengendalian kegiatan atau hal-hal yang bersifat menghalangi masuknya air hujan ke dalam tanah		APBN, APBD Provinsi, APBD Kabupaten	Kemen LHK, Perhutani, DLHK Prov, DLH Kab													
	h. pengolahan sistem terasering dan vegetasi yang mampu menahan dan meresapkan air		APBN, APBD Provinsi, APBD Kabupaten	Kemen LHK, Perhutani, DLHK Prov, DLH Kab													
	i. melakukan program pembinaan, penyuluhan kepada masyarakat dalam upaya pelestarian kawasan		APBN, APBD Provinsi, APBD Kabupaten	Kemen LHK, Perhutani, DLHK Prov, DLH Kab													
	1.2 Perwujudan kawasan perlindungan setempat																
	a. sempadan pantai:																
	1) penetapan sempadan pantai	sepanjang pesisir pantai barat dan pantai selatan	APBN	KKP dan BIG													
	2) pemanfaatan ruang sempadan pantai	sepanjang pesisir pantai barat dan pantai selatan	APBN, APBD Provinsi, APBD Kabupaten	Kemen LHK, Kemen KP, DLHK Prov, DKP Prov, Dinas Perikanan Kab, DLH Kab													
	3) penetapan batas kawasan pasang surut	sepanjang pesisir pantai barat dan pantai selatan	APBN	KKP, TNI AL													
	4) penghijauan	sepanjang pesisir pantai barat	APBD	DLH Kab, Dinas													

NO.	PROGRAM UTAMA	LOKASI	SUMBER DANA	INSTANSI PELAKSANA	WAKTU PELAKSANAAN											
					PJM-1					PJM-2					PJM-3	PJM-4
					2011	2012	2013	2014	2015	2016	2017	2018	2019	2020	2021-2025	2026-2031
		dan pantai selatan	Kabupaten	Pariwisata Kab.												
	5) sosialisasi dan workshop pengelolaan kawasan sempadan pantai.	Kab Pandeglang	APBD Kabupaten	DLH Kab, Dinas Pariwisata Kab.												
	b. sempadan sungai															
	1) penetapan sempadan sungai di kawasan perkotaan dan perdesaan	Kab Pandeglang (seluruh wilayah kecamatan yang dilewati sungai)	APBN, APBD Provinsi, APBD Kabupaten	Kemen PUPR, DPUPR Prov, DPUPR Kab, DLH Kab.												
	2) penetapan pemanfaatan ruang sempadan sungai	Kab Pandeglang	APBN, APBD Provinsi, APBD Kabupaten	Kemen PUPR, DPUPR Prov, DPUPR Kab, DLH Kab.												
	3) penertiban bangunan diatas sempadan sungai	Kab Pandeglang	APBN, APBD Provinsi, APBD Kabupaten	Kemen PUPR, DPUPR Prov, DPUPR Kab, DLH Kab.												
	4) penghijauan	Kab Pandeglang	APBN, APBD Provinsi, APBD Kabupaten	Kemen PUPR, DPUPR Prov, DPUPR Kab, DLH Kab.												
	5) melakukan program pembinaan, penyuluhan kepada masyarakat dalam upaya pelestarian kawasan.	Kab Pandeglang	APBN, APBD Provinsi, APBD Kabupaten	Kemen PUPR, DPUPR Prov, DPUPR Kab, DLH Kab.												
	c. Kawasan sekitar danau atau waduk:															
	1) penetapan batas kawasan sekitar danau atau waduk serta sempadannya;	<ul style="list-style-type: none"> <li>Kecamatan Cikedal;</li> <li>Kecamatan Pagelaran;</li> <li>Kecamatan Panimbang;</li> <li>Kecamatan Cibaliung; dan</li> <li>Kecamatan Cikeusik..</li> </ul>	APBD Provinsi, APBD Kabupaten	DPUPR Prov, DPUPR Kab												
	2) penetapan batas kawasan pasang surut	Kab Pandeglang	APBD Provinsi, APBD	DPUPR Prov, DPUPR Kab												



NO.	PROGRAM UTAMA	LOKASI	SUMBER DANA	INSTANSI PELAKSANA	WAKTU PELAKSANAAN											
					PJM-1					PJM-2					PJM-3	PJM-4
					2011	2012	2013	2014	2015	2016	2017	2018	2019	2020	2021-2025	2026-2031
			Kabupaten													
	3) penghijauan.	Kab Pandeglang	APBD Provinsi, APBD Kabupaten	DPUPR Prov, DPUPR Kab												
	4) program pembinaan, penyuluhan pelestarian kawasan.	Kab Pandeglang	APBD Provinsi, APBD Kabupaten	DPUPR Prov, DPUPR Kab												
	<b>2. Kawasan konservasi</b>															
	2.1 Perlindungan kawasan pelestarian alam (KPA)															
	a. perlindungan taman nasional															
	1) penetapan batas kawasan taman nasional	Taman Nasional Ujung Kulon (TNUK) Kecamatan Sumur dan Kecamatan Cimanggu;	APBN	Kemen LHK												
	2) pengawasan dan pemantauan untuk pelestarian kawasan taman nasional	Taman Nasional Ujung Kulon (TNUK) Kecamatan Sumur dan Kecamatan Cimanggu;	APBN	Kemen LHK, Balai TNUK												
	3) melakukan program pembinaan, penyuluhan kepada masyarakat dalam upaya pelestarian kawasan	Taman Nasional Ujung Kulon (TNUK) Kecamatan Sumur dan Kecamatan Cimanggu;	APBN	Kemen LHK, Balai TNUK												
	b. Taman Nasional Laut (TNL)															
	1) penetapan batas kawasan Taman Nasional Laut	Taman Nasional Laut (TNL) Ujung Kulon Kecamatan Sumur	APBN	Kemen LHK, KKP, BIG												
	2) pengawasan dan pemantauan untuk pelestarian kawasan Taman Nasional Laut	Taman Nasional Laut (TNL) Ujung Kulon Kecamatan Sumur	APBN, APBD Prov.	KKP, Kemen LHK, DKP Prov.												
	3) melakukan program pembinaan, penyuluhan kepada masyarakat dalam upaya pelestarian kawasan	Taman Nasional Laut (TNL) Ujung Kulon Kecamatan Sumur	APBN, APBD Prov.	KKP, Kemen LHK, DKP Prov.												
	c. perlindungan taman hutan raya															
	1) penetapan batas kawasan taman hutan raya	Taman Hutan Raya (Tahura) Kecamatan Carita	APBN	Kemen LHK												
	2) pelestarian keanekaragaman hayati dan ekosistemnya	Taman Hutan Raya (Tahura) Kecamatan Carita	APBN, APBD Provinsi, APBD	Kemen LHK, Perhutani, DLHK Prov, DLH Kab												

NO.	PROGRAM UTAMA	LOKASI	SUMBER DANA	INSTANSI PELAKSANA	WAKTU PELAKSANAAN											
					PJM-1				PJM-2				PJM-3	PJM-4		
					2011	2012	2013	2014	2015	2016	2017	2018	2019	2020	2021-2025	2026-2031
			Kabupaten													
	3) pengawasan dan pemantauan untuk pelestarian kawasan hutan raya	Taman Hutan Raya (Tahura) Kecamatan Carita	APBN, APBD Provinsi, APBD Kabupaten	Kemen LHK, Perhutani, DLHK Prov, DLH Kab												
	4) melakukan program pembinaan, penyuluhan kepada masyarakat dalam upaya pelestarian kawasan	Taman Hutan Raya (Tahura) Kecamatan Carita	APBN, APBD Provinsi, APBD Kabupaten	Kemen LHK, Perhutani, DLHK Prov, DLH Kab												
	d. perlindungan Kawasan konservasi pesisir dan pulau-pulau kecil	Pulau-pulau kecil di Kabupaten pandeglang	APBN, APBD Provinsi	KKP, DKP Prov,												
	e. penetapan konservasi pesisir dan pulau-pulau kecil	<ul style="list-style-type: none"> <li>• P. Popole;</li> <li>• P. Liwungan;</li> <li>• P. Umang;</li> <li>• P. Oar;</li> <li>• P. Sumur;</li> <li>• P. Mangir;</li> <li>• P. Badul;</li> <li>• P. Pamanggangan;</li> <li>• P. Boboko;</li> <li>• P. Kalong;</li> <li>• P. Panggarangan;</li> <li>• P. Totok</li> <li>• P. Handeuleum;</li> <li>• P. Handeuleum Tengah;</li> <li>• P. Peucang;</li> <li>• P. Karangcopong Besar;</li> <li>• P. Karangcopong Kecil;</li> <li>• P. Karangcareuh;</li> <li>• P. Karangtikukur;</li> <li>• P. Karangtikukur Kecil;</li> <li>• P. Karangewoh;</li> <li>• P. Karangcikaret;</li> <li>• P. Karanggundul;</li> <li>• P. Karangbidur;</li> <li>• P. Pinangkecing;</li> <li>• P. Guhakolak;</li> </ul>	APBN, APBD Provinsi	KKP, DKP Prov,												

NO.	PROGRAM UTAMA	LOKASI	SUMBER DANA	INSTANSI PELAKSANA	WAKTU PELAKSANAAN											
					PJM-1				PJM-2					PJM-3	PJM-4	
					2011	2012	2013	2014	2015	2016	2017	2018	2019	2020	2021-2025	2026-2031
		<ul style="list-style-type: none"> <li>• P. Karanggunung payung;</li> <li>• P. Karangpabayang;</li> <li>• P. Panaitan;</li> <li>• P. Batuasin;</li> <li>• P. BatuQuran;</li> <li>• P. Waton;</li> <li>• P. Batubaris;</li> <li>• P. Karangpanaitan Darat;</li> <li>• P. Karangpanaitan Laut;</li> <li>• P. Batuputih;</li> <li>• P. Deli;</li> <li>• P. Tinjil.</li> </ul>														
	f. pengawasan dan pemantauan untuk pelestarian konservasi pesisir dan pulau-pulau kecil	Kabupaten Pandeglang	APBN, APBD Provinsi	KKP, DKP Prov,												
	3. Perwujudan kawasan lindung geologi															
	a. kawasan cagar alam geologi															
	1) identifikasi kawasan cagar alam geologi	Geopark Ujung Kulon, meliputi: <ul style="list-style-type: none"> <li>• Kecamatan Carita;</li> <li>• Kecamatan Labuan;</li> <li>• Kecamatan Pagelaran;</li> <li>• Kecamatan Sukaresmi;</li> <li>• Kecamatan Panimbang;</li> <li>• Kecamatan Cigeulis;</li> <li>• Kecamatan Cimanggu; dan</li> <li>• Kecamatan Sumur.</li> </ul>	APBN, APBD Provinsi, APBD Kabupaten	Kemen ESDM, Kemen LHK, Kemen Pariwisata, DESDM Prov, DLHK Prov, Dinas Pariwisata Prov, DLH Kab, Dinas Pariwisata Kab.												
	2) survey dan pemetaan kawasan cagar alam geologi	Geopark Ujung Kulon, meliputi: <ul style="list-style-type: none"> <li>• Kecamatan Carita;</li> <li>• Kecamatan Labuan;</li> <li>• Kecamatan Pagelaran;</li> <li>• Kecamatan Sukaresmi;</li> <li>• Kecamatan Panimbang;</li> <li>• Kecamatan Cigeulis;</li> <li>• Kecamatan Cimanggu; dan</li> <li>• Kecamatan Sumur.</li> </ul>	APBN, APBD Provinsi, APBD Kabupaten	Kemen ESDM, Kemen LHK, Kemen Pariwisata, DESDM Prov, DLHK Prov, Dinas Pariwisata Prov, DLH Kab, Dinas Pariwisata Kab..												
	3) penetapan kawasan cagar alam geologi	Geopark Ujung Kulon,	APBN,	Kemen ESDM, Kemen												

NO.	PROGRAM UTAMA	LOKASI	SUMBER DANA	INSTANSI PELAKSANA	WAKTU PELAKSANAAN																
					PJM-1					PJM-2					PJM-3	PJM-4					
					2011	2012	2013	2014	2015	2016	2017	2018	2019	2020	2021-2025	2026-2031					
		meliputi: <ul style="list-style-type: none"> <li>• Kecamatan Carita;</li> <li>• Kecamatan Labuan;</li> <li>• Kecamatan Pagelaran;</li> <li>• Kecamatan Sukaresmi;</li> <li>• Kecamatan Panimbang;</li> <li>• Kecamatan Cigeulis;</li> <li>• Kecamatan Cimanggu; dan</li> <li>• Kecamatan Sumur.</li> </ul>	APBD Provinsi, APBD Kabupaten	LHK, Kemen Pariwisata, DESDM Prov, DLHK Prov, Dinas Pariwisata Prov, DLH Kab, Dinas Pariwisata Kab.																	
	4) pengendalian dan pengawasan kawasan cagar alam geologi	Geopark Ujung Kulon, meliputi: <ul style="list-style-type: none"> <li>• Kecamatan Carita;</li> <li>• Kecamatan Labuan;</li> <li>• Kecamatan Pagelaran;</li> <li>• Kecamatan Sukaresmi;</li> <li>• Kecamatan Panimbang;</li> <li>• Kecamatan Cigeulis;</li> <li>• Kecamatan Cimanggu; dan</li> <li>• Kecamatan Sumur.</li> </ul>	APBN, APBD Provinsi, APBD Kabupaten	Kemen ESDM, Kemen LHK, Kemen Pariwisata, DESDM Prov, DLHK Prov, Dinas Pariwisata Prov, DLH Kab, Dinas Pariwisata Kab.																	
	5) pembinaan, penyuluhan kepada masyarakat di kawasan cagar alam geologi	Geopark Ujung Kulon, meliputi: <ul style="list-style-type: none"> <li>• Kecamatan Carita;</li> <li>• Kecamatan Labuan;</li> <li>• Kecamatan Pagelaran;</li> <li>• Kecamatan Sukaresmi;</li> <li>• Kecamatan Panimbang;</li> <li>• Kecamatan Cigeulis;</li> <li>• Kecamatan Cimanggu; dan</li> <li>• Kecamatan Sumur.</li> </ul>	APBN, APBD Provinsi, APBD Kabupaten	Kemen ESDM, Kemen LHK, Kemen Pariwisata, DESDM Prov, DLHK Prov, Dinas Pariwisata Prov, DLH Kab, Dinas Pariwisata Kab.																	
	b. kawasan yang memberikan perlindungan air tanah																				
	<ul style="list-style-type: none"> <li>• identifikasi kawasan yang memberikan perlindungan terhadap air tanah</li> </ul>	Kab. Pandeglang	APBN, APBD Provinsi, APBD Kabupaten	Kemen ESDM, DESDM Prov, DLHK Prov, DLH Kab																	
	<ul style="list-style-type: none"> <li>• survey dan pemetaan kawasan yang memberikan perlindungan terhadap air tanah</li> </ul>	Kab. Pandeglang	APBN, APBD	Kemen ESDM, DESDM Prov, DLHK																	

NO.	PROGRAM UTAMA	LOKASI	SUMBER DANA	INSTANSI PELAKSANA	WAKTU PELAKSANAAN											
					PJM-1					PJM-2					PJM-3	PJM-4
					2011	2012	2013	2014	2015	2016	2017	2018	2019	2020	2021-2025	2026-2031
			Provinsi, APBD Kabupaten	Prov, DLH Kab												
	<ul style="list-style-type: none"> <li>penetapan batas kawasan yang memberikan perlindungan terhadap air tanah;</li> </ul>	<ul style="list-style-type: none"> <li>Kecamatan Cadasari;</li> <li>Kecamatan Karangtanjung;</li> <li>Kecamatan Pandeglang;</li> <li>Kecamatan Banjar;</li> <li>Kecamatan Kaduhejo</li> <li>Kecamatan Mandalawangi;</li> <li>Kecamatan Cimanuk;</li> <li>Kecamatan Saketi;</li> <li>Kecamatan Bojong;</li> <li>Kecamatan Jiput;</li> <li>Kecamatan Menes;</li> <li>Kecamatan Pulosari;</li> <li>Kecamatan Cikedal;</li> <li>Kecamatan Pagelaran; dan</li> <li>Kecamatan Cisata.</li> </ul>	APBN, APBD Provinsi, APBD Kabupaten	Kemen ESDM, DESDM Prov, DLHK Prov, DLH Kab												
	<ul style="list-style-type: none"> <li>pengendalian pemanfaatan lahan untuk budi daya pada kawasan yang memberikan perlindungan terhadap air tanah;</li> </ul>	Kab Pandeglang	APBN, APBD Provinsi, APBD Kabupaten	Kemen ESDM, DESDM Prov, DLHK Prov, DLH Kab												
	<ul style="list-style-type: none"> <li>melakukan program pembinaan, penyuluhan kepada masyarakat di kawasan rawan bencana alam geologi.</li> </ul>	Kab Pandeglang	APBN, APBD Provinsi, APBD Kabupaten	Kemen ESDM, DESDM Prov, DLHK Prov, DLH Kab												
4.	Perwujudan kawasan rawan bencana															
	a. perlindungan kawasan rawan banjir															
	1) penetapan batas kawasan rawan banjir	DAS Ciliman meliputi: 1. Kecamatan Munjul; 2. Kecamatan Pagelaran; 3. Kecamatan Sukaresmi; dan 4. Kecamatan Panimbang.  DAS Cibaliung meliputi: 1. Kecamatan Cikeusik;	APBN, APBD Provinsi, APBD Kabupaten	Kemen PUPR BNPB, BIG, DPUPR Prov, BPBD Prov, DPUPR Kab, BPBD Kab, DLH Kab.												

NO.	PROGRAM UTAMA	LOKASI	SUMBER DANA	INSTANSI PELAKSANA	WAKTU PELAKSANAAN											
					PJM-1				PJM-2					PJM-3	PJM-4	
					2011	2012	2013	2014	2015	2016	2017	2018	2019	2020	2021-2025	2026-2031
		2. Kecamatan Cibaliung; 3. Kecamatan Cimanggu; dan 4. Kecamatan Cibitung.  DAS Cibungur meliputi: 1. Kecamatan Munjul; 2. Kecamatan Angsana; dan 3. Kecamatan Panimbang.														
	2) pengendalian pembangunan kawasan permukiman dan fasilitas pendukungnya		APBN, APBD Provinsi, APBD Kabupaten	Kemen PUPR BNPB, BIG, DPUPR Prov, BPBD Prov, DPUPR Kab, BPBD Kab, DLH Kab.												
	3) pengembangan jalur ruang evakuasi;		APBD Kabupaten	BPBD Kabupaten												
	4) melakukan program pembinaan, penyuluhan kepada masyarakat di kawasan rawan banjir		APBD Kabupaten	BPBD Kabupaten												
	b. perlindungan kawasan rawan tanah longsor meliputi															
	1) penetapan batas kawasan rawan tanah longsor	<ul style="list-style-type: none"> <li>• Kecamatan Pandeglang;</li> <li>• Kecamatan Cadasari;</li> <li>• Kecamatan Mandalawangi;</li> <li>• Kecamatan Jiput;</li> <li>• Kecamatan Pulosari;</li> <li>• Kecamatan Cigeulis;</li> <li>• Kecamatan Cibaliung;</li> <li>• Kecamatan Sumur;</li> <li>• Kecamatan Cadasari.</li> <li>• Kecamatan Karangtanjung;</li> <li>• Kecamatan Majasari;</li> <li>• Kecamatan Pagelaran; dan</li> <li>• Kecamatan Angsana.</li> </ul>	APBD Kabupaten	BPBD Kabupaten												
	2) pengendalian pembangunan kawasan permukiman dan fasilitas pendukungnya		APBN, APBD Provinsi, APBD Kabupaten	Kemen PUPR BNPB, BIG, DPUPR Prov, BPBD Prov, DPUPR Kab, BPBD Kab, DLH Kab.												
	3) pengembangan jalur ruang evakuasi		APBD	BPBD Kabupaten												

NO.	PROGRAM UTAMA	LOKASI	SUMBER DANA	INSTANSI PELAKSANA	WAKTU PELAKSANAAN											
					PJM-1				PJM-2					PJM-3	PJM-4	
					2011	2012	2013	2014	2015	2016	2017	2018	2019	2020	2021-2025	2026-2031
			Kabupaten													
	4) melakukan program pembinaan, penyuluhan kepada masyarakat di kawasan rawan longsor		APBD Kabupaten	BPBD Kabupaten												
	c. perlindungan kawasan rawan letusan gunungapi															
	1) penetapan batas kawasan rawan letusan gunungapi	<ul style="list-style-type: none"> <li>Kecamatan Carita;</li> <li>Kecamatan Labuan;</li> <li>Kecamatan Pagelaran;</li> <li>Kecamatan Cadasari</li> </ul>	APBD Kabupaten	BPBD Kabupaten												
	2) pengendalian pembangunan kawasan permukiman dan fasilitas pendukungnya		APBN, APBD Provinsi, APBD Kabupaten	Kemen PUPR BNPB, BIG, DPUPR Prov, BPBD Prov, DPUPR Kab, BPBD Kab, DLH Kab.												
	3) pengembangan jalur ruang evakuasi		APBD Kabupaten	BPBD Kabupaten												
	4) melakukan program pembinaan, penyuluhan kepada masyarakat di kawasan rawan letusan gunungapi		APBD Kabupaten	BPBD Kabupaten												
	d. perlindungan kawasan rawan gempabumi															
	1) penetapan batas kawasan rawan gempabumi	<ul style="list-style-type: none"> <li>Kecamatan Sumur;</li> <li>Kecamatan Cikeusik</li> </ul>	APBD Kabupaten	BPBD Kabupaten												
	2) pengendalian pembangunan kawasan permukiman dan fasilitas pendukungnya;		APBN, APBD Provinsi, APBD Kabupaten	Kemen PUPR BNPB, BIG, DPUPR Prov, BPBD Prov, DPUPR Kab, BPBD Kab, DLH Kab.												
	3) pengembangan jalur ruang evakuasi;		APBD Kabupaten	BPBD Kabupaten												
	4) melakukan program pembinaan, penyuluhan kepada masyarakat di kawasan rawan gempabumi		APBD Kabupaten	BPBD Kabupaten												
	e. perlindungan kawasan rawan tsunami															
	1) penetapan batas kawasan rawan tsunami	Pesisir pantai barat dan selatan	APBD Kabupaten	BPBD Kabupaten												
	2) pengendalian pembangunan kawasan permukiman dan fasilitas pendukungnya;	Pesisir pantai barat dan selatan	APBN, APBD Provinsi, APBD Kabupaten	Kemen PUPR BNPB, BIG, DPUPR Prov, BPBD Prov, DPUPR Kab, BPBD Kab, DLH Kab.												

NO.	PROGRAM UTAMA	LOKASI	SUMBER DANA	INSTANSI PELAKSANA	WAKTU PELAKSANAAN																		
					PJM-1					PJM-2					PJM-3	PJM-4							
					2011	2012	2013	2014	2015	2016	2017	2018	2019	2020	2021-2025	2026-2031							
	3) pengembangan jalur ruang evakuasi;	Pesisir pantai barat dan selatan	APBD Kabupaten	BPBD Kabupaten																			
	4) melakukan program pembinaan, penyuluhan kepada masyarakat di kawasan rawan tsunami	Pesisir pantai barat dan selatan	APBD Kabupaten	BPBD Kabupaten																			
	5. Perwujudan Kawasan cagar budaya																						
	a. Peningkatan dan pengembangan kawasan cagar budaya	<ul style="list-style-type: none"> <li>• KHDTK Carita</li> <li>• Situs Cihunjuran di Kp. Cihunjuran Kecamatan Mandalawangi;</li> <li>• Situs Pahoman di Kp. Pasir Peuteuy Kecamatan Cadasari;</li> <li>• Situs Batu Menhir Sanghiyang Bunut di Kp. Pasir Peuteuy Kecamatan Cadasari;</li> </ul>	APBN, APBD Provinsi, APBD Kabupaten, swasta	Kemen LHK, Kemenparekraf, Kemen Dikbud, DLHKK Prov, Dinas Dikbud Prov, Dispar Prov, Bappeda Kab, DLH Kab, Dispar Kab dan Disdik Kab, Swasta																			
	b. Pengawasan dan pemeliharaan kawasan cagar budaya	<ul style="list-style-type: none"> <li>• Bale Budaya di Jl. KH. Tb. Abdul Halim;</li> <li>• Menara Air di Jl. Ciwasiat Kecamatan Pandeglang;</li> <li>• Situs Baturanjang di Kp. Baturanjang Kecamatan Cipeucang;</li> <li>• Batu Orok dan Batu Lumpang di Kp. Baturanjang Kecamatan Cipeucang;</li> <li>• Batu Tongtrong di Kp. Baturanjang Kecamatan Cipeucang;</li> <li>• Situs Cidaresi dan Batukuda di Kp. Cidaresi Kecamatan Cipeucang;</li> <li>• Situs Batu Menhir Keramat Dalem di Desa Majau Kecamatan Saketi;</li> </ul>	APBN, APBD Provinsi, APBD Kabupaten, swasta	Kemen LHK, Kemenparekraf, Kemen Dikbud, DLHKK Prov, Dinas Dikbud Prov, Dispar Prov, Bappeda Kab, DLH Kab, Dispar Kab dan Disdik Kab, Swasta																			



NO.	PROGRAM UTAMA	LOKASI	SUMBER DANA	INSTANSI PELAKSANA	WAKTU PELAKSANAAN											
					PJM-1					PJM-2					PJM-3	PJM-4
					2011	2012	2013	2014	2015	2016	2017	2018	2019	2020	2021-2025	2026-2031
		<ul style="list-style-type: none"> <li>• Situs Batu Tulis Cidanghiang di Kp. Cidanghiang Kecamatan Munjul;</li> <li>• Situs Batu Lingga di Kp. Batulingga Kecamatan Banjar;</li> <li>• Gedung Eks Kewedanaan Menes di Jl. Alun-alun Timur Kecamatan Menes;</li> <li>• Gedung Eks Tangsi Sipir Menes di Jl. Alun-alun Barat Kecamatan Menes;</li> <li>• Situs Batu Tapak Kaki Kiri di Kp. Nyoreang Kecamatan Cadasari;</li> <li>• Situs Batu Tulis Muruy di Kp. Muruy Desa Muruy Kecamatan Menes;</li> <li>• Situs Citaman di Kp. Cigadung Kecamatan Pulosari;</li> <li>• Situs Batu Goong di Kp. Cigadung Kecamatan Pulosari;</li> <li>• Situs Sanghiyang Dengdek di Kp. Kaduhejo Kecamatan Pulosari;</li> <li>• Situs Sanghiyang Heuleut di Kp. Kaduhejo Kecamatan Pulosari;</li> <li>• Situs Batu Sorban di Kp. Kaduhejo Kecamatan Pulosari;</li> <li>• Situs Batu Arca Sanghiyang Sakti di Kp. Pasirmuncang Kecamatan Mandalawangi;</li> <li>• Gedung Eks Pendopo Saketi</li> </ul>														

NO.	PROGRAM UTAMA	LOKASI	SUMBER DANA	INSTANSI PELAKSANA	WAKTU PELAKSANAAN											
					PJM-1					PJM-2					PJM-3	PJM-4
					2011	2012	2013	2014	2015	2016	2017	2018	2019	2020	2021-2025	2026-2031
		di Kp. Saketi Pasir Kecamatan Saketi; • Situs Makam Keramat Syekh Mansyur di Kp. Cikadueun Kecamatan Cipeucang; • Situs Mesjid Kuno Baitul Arsyi di Kp. Pasirangin Kecamatan Majasari; • Mesjid Agung Al-Khusaeni di Kp. Pagedongan Kecamatan Carita; • Mesjid Agung Assalafi di Kp. Caringin Kecamatan Labuan; • Situs Makam Keramat Syekh Asnawi di Kp. Caringin Kecamatan Labuan; • Situs Makam Keramat Syekh Ali Jaya Jajar Wayang di Kp. Babakan Kecamatan Bojong; • Situs Makam Keramat Syekh Abdul Gofur di Kp. Gunungcupu Kecamatan Cimanuk														
6.	Perwujudan kawasan budi daya															
	6.1 Perwujudan kawasan peruntukan hutan produksi															
	a. penetapan kawasan dan strategi penanganan kawasan hutan produksi berdasarkan kesesuaian tanahnya															
	1) kawasan hutan produksi terbatas	• Kecamatan Cadasari; • Kecamatan Karangtanjung; • Kecamatan Majasari; • Kecamatan Kaduhejo; • Kecamatan Mandalawangi;	APBN, APBD Provinsi	Kemen LHK, DLHK Prov,												

NO.	PROGRAM UTAMA	LOKASI	SUMBER DANA	INSTANSI PELAKSANA	WAKTU PELAKSANAAN											
					PJM-1					PJM-2					PJM-3	PJM-4
					2011	2012	2013	2014	2015	2016	2017	2018	2019	2020	2021-2025	2026-2031
		<ul style="list-style-type: none"> <li>Kecamatan Pulosari;</li> <li>Kecamatan Carita;</li> <li>Kecamatan jiput;</li> <li>Kecamatan Picung;</li> </ul>														
	2) Kawasan hutan produksi tetap	<ul style="list-style-type: none"> <li>Kecamatan Cibitung;</li> <li>Kecamatan Cibaliung;</li> <li>Kecamatan Cikeusik;</li> <li>Kecamatan Sobang;</li> <li>Kecamatan Angsana;</li> <li>Kecamatan Munjul;</li> <li>Kecamatan Cigeulis;</li> <li>Kecamatan Panimbang;</li> <li>Kecamatan Carita;</li> <li>Kecamatan Pulosari;</li> <li>Kecamatan Saketi;</li> <li>Kecamatan Cipeucang;</li> <li>Kecamatan Mandalawangi;</li> <li>Kecamatan Cadasari</li> </ul>	APBN, APBD Provinsi	Kemen LHK, DLHK Prov,												
	b. pelibatan masyarakat sekitar dalam pengelolaan hutan	Kab. Pandeglang	APBN, APBD Provinsi	Kemen LHK, Perhutani, DLHK Prov,												
	c. mensinergikan pengelolaan hutan produksi dengan kegiatan pertanian dan peternakan bagi masyarakat sekitarnya	Kab. Pandeglang	APBN, APBD Provinsi	Kemen LHK, Perhutani, DLHK Prov,												
	d. sosialisasi dan workshop pengelolaan kawasan hutan produksi.	Kab. Pandeglang	APBN, APBD Provinsi	Kemen LHK, Perhutani, DLHK Prov,												
	6.2 Perwujudan kawasan peruntukan pertanian															
	a. pengembangan agribisnis tanaman pangan, hortikultura, dan peternakan															
	1) Pengembangan kawasan tanaman pangan	Kab. Pandeglang	APBN, APBD Provinsi, APBD Kabupaten	Kementan, Dinas Pertanian Prov, Dinas Pertanian Kab, Dinas Ketahanan Pangan Kab.												
	2) kawasan hortikultura	Kab. Pandeglang	APBD Kabupaten	Dinas Pertanian Kab.												

NO.	PROGRAM UTAMA	LOKASI	SUMBER DANA	INSTANSI PELAKSANA	WAKTU PELAKSANAAN																		
					PJM-1					PJM-2					PJM-3	PJM-4							
					2011	2012	2013	2014	2015	2016	2017	2018	2019	2020	2021-2025	2026-2031							
	3) potensi pengembangan peternakan	tersebar di seluruh kecamatan, kecuali di: <ul style="list-style-type: none"> <li>• Kecamatan Pandeglang;</li> <li>• Kecamatan Majasari;</li> <li>• Kecamatan Cadasari;</li> <li>• Kecamatan Labuan</li> </ul>	APBD Kabupaten	Dinas Pertanian Kab.																			
	4) kawasan perkebunan	Kab. Pandeglang	APBD Kabupaten	Dinas Pertanian Kab.																			
	b. pengembangan sentra-sentra pertanian berbasis agropolitan	Kab. Pandeglang	APBD Kabupaten	Dinas Pertanian Kab.																			
	c. peningkatan produksi tanaman perkebunan	Kab. Pandeglang	APBD Kabupaten	Dinas Pertanian Kab.																			
	d. penetapan batas kawasan pertanian pangan berkelanjutan	Kab. Pandeglang	APBD Kabupaten	Dinas Pertanian Kab.																			
	e. pengendalian secara ketat alih fungsi lahan pertanian pangan berkelanjutan	Kab. Pandeglang	APBD Kabupaten	Dinas Pertanian Kab.																			
	f. pengendalian secara ketat kegiatan budi daya lainnya yang merusak fungsi pertanian	Kab. Pandeglang	APBD Kabupaten	Dinas Pertanian Kab.																			
	g. pengembangan kegiatan budi daya pertanian organik	Kab. Pandeglang	APBD Kabupaten	Dinas Pertanian Kab.																			
	h. pemberian insentif kepada petani yang pengelolaannya menunjang program pertanian pangan berkelanjutan	Kab. Pandeglang	APBD Kabupaten	Dinas Pertanian Kab, DPMPSTSP Kab.																			
	i. pengembangan dan peningkatan sarana dan prasarana produksi dan pemasaran hasil pertanian	Kab. Pandeglang	APBD Kabupaten	Dinas Pertanian Kab.																			
	j. mensinergikan kegiatan budi daya pertanian campuran	Kab. Pandeglang	APBD Kabupaten	Dinas Pertanian Kab.																			
	k. pemberian insentif kepada petani hortikultura	Kab. Pandeglang	APBD Kabupaten	Dinas Pertanian Kab, DPMPSTSP Kab.																			
	l. sosialisasi dan workshop pengelolaan pertanian pangan berkelanjutan	Kab. Pandeglang	APBD Kabupaten	Dinas Pertanian Kab.																			
	6.3 Perwujudan kawasan peruntukan perikanan																						
	a. pengembangan agribisnis perikanan																						
	1) pengembangan kawasan perikanan tangkap	perairan umum Pantai Barat dan Pantai Selatan meliputi: <ul style="list-style-type: none"> <li>• Kecamatan Sumur;</li> <li>• Kecamatan Labuan;</li> <li>• Kecamatan Panimbang;</li> </ul>	APBN, APBD Provinsi, APBD Kabupaten	Kemen KP, DKP Prov, Dinas Perikanan Kab																			

NO.	PROGRAM UTAMA	LOKASI	SUMBER DANA	INSTANSI PELAKSANA	WAKTU PELAKSANAAN											
					PJM-1					PJM-2					PJM-3	PJM-4
					2011	2012	2013	2014	2015	2016	2017	2018	2019	2020	2021-2025	2026-2031
		<ul style="list-style-type: none"> <li>Kecamatan Carita;</li> <li>Kecamatan Cigeulis;</li> <li>Kecamatan Cikeusik;</li> <li>Kecamatan Sukaresmi;</li> <li>Kecamatan Cibitung; dan</li> <li>Kecamatan Cimanggu.</li> </ul>														
	2) kawasan perikanan budi daya	sekitar Pantai Barat dan Pantai Selatan <ul style="list-style-type: none"> <li>Kecamatan Sumur;</li> <li>Kecamatan Cigeulis;</li> <li>Kecamatan Panimbang;</li> <li>Kecamatan Cikeusik;</li> <li>Kecamatan Sukaresmi;</li> <li>Kecamatan Cibitung;</li> <li>Kecamatan Cimanggu;</li> <li>Kecamatan Pagelaran; dan</li> <li>Kecamatan Labuan.</li> </ul>	APBD Kabupaten, swasta	Dinas Perikanan Kab, swasta												
	b. peningkatan pengelolaan budi daya perikanan		APBN, APBD Provinsi, APBD Kabupaten, swasta	Kemen KP, DKP Prov, Dinas Perikanan Kab, swasta												
	c. penetapan batas kawasan		APBN, APBD Provinsi, APBD Kabupaten	Kemen KP, DKP Prov, Dinas Perikanan Kab												
	d. pengembangan kawasan minapolitan		APBN, APBD Provinsi, APBD Kabupaten	Kemen KP, DKP Prov, Dinas Perikanan Kab												
	e. pengendalian baku mutu perairan kawasan		APBN, APBD Provinsi, APBD Kabupaten	Kemen KP, DKP Prov, Dinas Perikanan Kab												

NO.	PROGRAM UTAMA	LOKASI	SUMBER DANA	INSTANSI PELAKSANA	WAKTU PELAKSANAAN																	
					PJM-1					PJM-2					PJM-3	PJM-4						
					2011	2012	2013	2014	2015	2016	2017	2018	2019	2020	2021-2025	2026-2031						
	f. pengembangan sarana dan prasarana produksi dan pemasaran hasil perikanan		APBN, APBD Provinsi, APBD Kabupaten	Kemen KP, DKP Prov, Dinas Perikanan Kab																		
	g. pelabuhan perikanan (PP)	<ul style="list-style-type: none"> <li>• PPI Cikeusik;</li> <li>• PPP Labuan;</li> <li>• PPI Panimbang;</li> <li>• PPI Sidamukti;</li> <li>• PPI Sukanagara;</li> <li>• PPI Sumur; dan</li> <li>• PPI Tamanjaya;</li> </ul>	APBN	Kemen KP, DKP Prov.																		
	6.4 Perwujudan kawasan peruntukan pertambangan dan energi meliputi:																					
	a. pengendalian pertambangan mineral		APBN, APBD Provinsi	Kemen ESDM, DESDM Prov.																		
	1) pengendalian pertambangan mineral logam berupa emas, pasir besi dan titanium	<ul style="list-style-type: none"> <li>• Kecamatan Cimanggu;</li> <li>• Kecamatan Cibaliung;</li> <li>• Kecamatan Cibitung;</li> <li>• Kecamatan Cikeusik;</li> <li>• Kecamatan Cigeulis;</li> <li>• Kecamatan Sumur.</li> </ul>	APBN, APBD Provinsi	Kemen ESDM, DESDM Prov.																		
	2) pengendalian pertambangan batuan	Kab Pandeglang	APBN, APBD Provinsi	Kemen ESDM, DESDM Prov.																		
	b. pengendalian pertambangan panas bumi	Wilayah Gunung Karang; dan Wilayah Gunung Pulosari	APBN, APBD Provinsi	Kemen ESDM, DESDM Prov.																		
	c. pengendalian pertambangan minyak dan gas bumi	Blok Banten meliputi: <ul style="list-style-type: none"> <li>• Kecamatan Carita;</li> <li>• Kecamatan Jiput;</li> <li>• Kecamatan Pulosari;</li> <li>• Kecamatan Cipeucang;</li> <li>• Kecamatan Cimanuk;</li> <li>• Kecamatan Banjar;</li> <li>• Kecamatan Kaduhejo;</li> </ul>	APBN, APBD Provinsi	Kemen ESDM, DESDM Prov.																		

NO.	PROGRAM UTAMA	LOKASI	SUMBER DANA	INSTANSI PELAKSANA	WAKTU PELAKSANAAN											
					PJM-1					PJM-2					PJM-3	PJM-4
					2011	2012	2013	2014	2015	2016	2017	2018	2019	2020	2021-2025	2026-2031
		<ul style="list-style-type: none"> <li>Kecamatan Majasari;</li> <li>Kecamatan Pandeglang;</li> <li>Kecamatan Karangtanjung;</li> <li>Kecamatan Koroncong;</li> <li>Kecamatan Cadasari; dan</li> <li>Kecamatan Mandalawangi.</li> </ul>														
		Blok Rangkasbitung meliputi : <ul style="list-style-type: none"> <li>Kecamatan Cibaliung;</li> <li>Kecamatan Cikeusik;</li> <li>Kecamatan Sobang;</li> <li>Kecamatan Picung;</li> <li>Kecamatan Pagelaran;</li> <li>Kecamatan Carita;</li> <li>Kecamatan Cimanuk;</li> <li>Kecamatan Cipeucang;</li> <li>Kecamatan Cikedal;</li> <li>Kecamatan Saketi;</li> <li>Kecamatan Panimbang</li> <li>Kecamatan Menes;</li> <li>Kecamatan Jiput;</li> <li>Kecamatan Labuan;</li> <li>Kecamatan Pulosari;</li> <li>Kecamatan Munjul;</li> <li>Kecamatan Bojong;</li> <li>Kecamatan Angsana;</li> <li>Kecamatan Sukaresmi;</li> <li>Kecamatan Sindangresmi;</li> <li>Kecamatan Patia;</li> <li>Kecamatan Mekarjaya;</li> <li>Kecamatan Banjar; dan</li> <li>Kecamatan Cisata.</li> </ul>	APBN, APBD Provinsi	Kemen ESDM, DESDM Prov.												
		Blok Ujung Kulon meliputi : <ul style="list-style-type: none"> <li>Kecamatan Cikeusik;</li> <li>Kecamatan Cibitung;</li> <li>Kecamatan Cibaliung; dan</li> <li>Kecamatan Cimanggu.</li> </ul>	APBN, APBD Provinsi	Kemen ESDM, DESDM Prov.												

NO.	PROGRAM UTAMA	LOKASI	SUMBER DANA	INSTANSI PELAKSANA	WAKTU PELAKSANAAN												
					PJM-1					PJM-2					PJM-3	PJM-4	
					2011	2012	2013	2014	2015	2016	2017	2018	2019	2020	2021-2025	2026-2031	
		Selat Sunda I, Selat Sunda II, dan Selat Sunda III meliputi perairan Samudera Hindia	APBN, APBD Provinsi	Kemen ESDM, DESDM Prov.													
	d. Pengendalian dan pengelolaan kawasan pembangkitan tenaga listrik berupa Pembangkit Listrik Tenaga Uap (PLTU)	<ul style="list-style-type: none"> <li>PLTU Labuan, Kecamatan Labuan</li> </ul>	APBN, APBD Provinsi	Kemen ESDM, DESDM Prov.													
	6.5 Perwujudan kawasan peruntukan industri																
	a. identifikasi dampak lingkungan kegiatan industri;																
	1) kawasan industri	<ul style="list-style-type: none"> <li>Kecamatan Bojong</li> <li>Kecamatan Pagelaran;</li> <li>Kecamatan Sukaresmi;</li> <li>Kecamatan Cibitung; dan</li> <li>Kecamatan Cikeusik</li> </ul>	APBN, APBD Provinsi, APBD Kabupaten	Kemenperin, Kemendag, Dinas Perindustrian dan Perdagangan Prov, DLHK Prov, Bappeda Kab, Din Perindustrian, Perdagangan Kab dan DLH Kab, Swasta													
	2) sentra industri kecil dan menengah	Kab. Pandeglang	APBN, APBD Provinsi, APBD Kabupaten, swasta	Kemenperin, Kemendag, Dinas Perindustrian dan Perdagangan Prov, DLHK Prov, Bappeda Kab, Din Perindustrian, Perdagangan Kab dan DLH Kab													
	b. pengembangan dan peningkatan jaringan infrastruktur penunjang kawasan	Kab. Pandeglang	APBN, APBD Provinsi, APBD Kabupaten, swasta	Kemenperin, Kemendag, Dinas Perindustrian dan Perdagangan Prov, DLHK Prov, Bappeda Kab, Din Perindustrian, Perdagangan Kab dan DLH Kab													
	c. pengembangan dan pengelolaan kawasan peruntukan industri secara berkelanjutan	Kab. Pandeglang	APBN, APBD Provinsi,	Kemenperin, Kemendag, Dinas Perindustrian dan													



NO.	PROGRAM UTAMA	LOKASI	SUMBER DANA	INSTANSI PELAKSANA	WAKTU PELAKSANAAN												
					PJM-1					PJM-2					PJM-3	PJM-4	
					2011	2012	2013	2014	2015	2016	2017	2018	2019	2020	2021-2025	2026-2031	
			APBD Kabupaten	Perdagangan Prov, DLHK Prov, Bappeda Kab, Din Perindustrian, Perdagangan Kab dan DLH Kab													
	d. pemberian insentif terhadap pengusaha industri yang mengelola industrinya secara berkelanjutan		APBD Kabupaten	Din Perindustrian, Perdagangan Kab, DPMTSP													
	e. peningkatan kualitas sumber daya manusia lokal untuk mendukung penyediaan tenaga kerja		APBN, APBD Provinsi, APBD Kabupaten, swasta	Kemenperin, Kemendag, Dinas Perindustrian dan Perdagangan Prov, DLHK Prov, Bappeda Kab, Din Perindustrian Perdagangan dan ESDM Kab, Dinas Tenaga Kerja dan Transmigrasi Kab dan DLH Kab, Swasta													
	6.6 perwujudan kawasan peruntukan pariwisata		APBN, APBD Provinsi, APBD Kabupaten, swasta	Kemenparekraf, Dispar Prov, Dispar Kab dan Bappeda Kab, Swasta													
	a. penyusunan Rencana Induk Pengembangan Pariwisata Daerah (RIPPDA);	Kabupaten Pandeglang	APBD Kabupaten	Dinas Pariwisata Kab.													
	b. pengoptimalan potensi budaya, alam dan keunikan lokal sebagai potensi obyek wisata;	Kabupaten Pandeglang	APBD Kabupaten	Dinas Pariwisata Kab.													
	c. peningkatan sarana dan prasarana penunjang kepariwisataan;	Kabupaten Pandeglang	APBD Kabupaten	Dinas Pariwisata Kab.													
	d. mensinergikan kegiatan lainnya yang memiliki potensi sebagai daya tarik wisata;	Kabupaten Pandeglang	APBD Kabupaten	Dinas Pariwisata Kab.													
	e. peningkatan sumber daya manusia baik kualitas maupun kuantitas untuk menunjang kepariwisataan; dan	Kabupaten Pandeglang	APBD Kabupaten	Dinas Pariwisata Kab.													

NO.	PROGRAM UTAMA	LOKASI	SUMBER DANA	INSTANSI PELAKSANA	WAKTU PELAKSANAAN																	
					PJM-1					PJM-2					PJM-3	PJM-4						
					2011	2012	2013	2014	2015	2016	2017	2018	2019	2020	2021-2025	2026-2031						
	f. peningkatan sistem informasi wisata	Kabupaten Pandeglang	APBD Kabupaten	Dinas Pariwisata Kab.																		
	6.7 Perwujudan kawasan peruntukan permukiman																					
	a. pengembangan dan peningkatan jaringan infrastruktur penunjang permukiman	Kab Pandeglang	APBN, APBD Provinsi, APBD Kabupaten, swasta	Kemen PU, Kemenpera, DPRKP Prov, DPUPR Prov, Bappeda Kab, DPKPP Kab DPUPR Kab dan DLH Kab,																		
	b. identifikasi permasalahan kawasan permukiman	Kab Pandeglang	APBN, APBD Provinsi, APBD Kabupaten, swasta	Kemen PU, Kemenpera, DPRKP Prov, DPUPR Prov, Bappeda Kab, DPKPP Kab DPUPR Kab dan DLH Kab,																		
	c. penyusunan masterplan kawasan permukiman	Kab Pandeglang	APBN, APBD Provinsi, APBD Kabupaten, swasta	Kemen PU, Kemenpera, DPRKP Prov, DPUPR Prov, Bappeda Kab, DPKPP Kab DPUPR Kab dan DLH Kab,																		
	d. penyediaan berbagai fasilitas pendukung yang mampu mendorong perkembangan kawasan permukiman	Kab Pandeglang	APBN, APBD Provinsi, APBD Kabupaten, swasta	Kemen PU, Kemenpera, DPRKP Prov, DPUPR Prov, Bappeda Kab, DPKPP Kab DPUPR Kab dan DLH Kab,																		
	6.8 Perwujudan kawasan pertahanan & keamanan																					
	a. penetapan batas kawasan;	a. Komando Distrik Militer (KODIM) 0601 di Kecamatan Pandeglang; b. Batalyon Infanteri (YONIF) 320 Badak Putih di Kecamatan Cadasari; c. Daerah Latihan (RAHLAT KODAM III/SLW, Labuan); d. tempat latihan militer terletak di Kecamatan	APBN	Kemenhan, TNI/Polri																		

NO.	PROGRAM UTAMA	LOKASI	SUMBER DANA	INSTANSI PELAKSANA	WAKTU PELAKSANAAN											
					PJM-1					PJM-2					PJM-3	PJM-4
					2011	2012	2013	2014	2015	2016	2017	2018	2019	2020	2021-2025	2026-2031
		Cimanggu dan Kecamatan Cigeulis; e. Pos Angkatan Laut (Posal) Sumur di Kecamatan Sumur; f. Pos Pengamat (Posmat) Labuan di Kecamatan Labuan; dan g. Komando Rayon Militer (KORAMIL) yang tersebar di seluruh wilayah kabupaten;														
	b. pengembangan dan peningkatan sarana dan prasarana sekitar kawasan;	a. Komando Distrik Militer (KODIM) 0601 di Kecamatan Pandeglang; b. Batalyon Infanteri (YONIF) 320 Badak Putih di Kecamatan Cadasari; c. Daerah Latihan (RAHLAT KODAM III/SLW, Labuan); d. tempat latihan militer terletak di Kecamatan Cimanggu dan Kecamatan Cigeulis; e. Pos Angkatan Laut (Posal) Sumur di Kecamatan Sumur; f. Pos Pengamat (Posmat) Labuan di Kecamatan Labuan; dan g. Komando Rayon Militer (KORAMIL) yang tersebar di seluruh wilayah kabupaten;	APBN	Kemenhan, TNI/Polri												
	c. pengendalian perkembangan kegiatan di sekitar kawasan;	a. Komando Distrik Militer (KODIM) 0601 di Kecamatan Pandeglang; b. Batalyon Infanteri (YONIF) 320 Badak Putih di	APBN	Kemenhan, TNI/Polri												

NO.	PROGRAM UTAMA	LOKASI	SUMBER DANA	INSTANSI PELAKSANA	WAKTU PELAKSANAAN											
					PJM-1					PJM-2					PJM-3	PJM-4
					2011	2012	2013	2014	2015	2016	2017	2018	2019	2020	2021-2025	2026-2031
		Kecamatan Cadasari; c. Daerah Latihan (RAHLAT KODAM III/SLW, Labuan); d. tempat latihan militer terletak di Kecamatan Cimanggu dan Kecamatan Cigeulis; e. Pos Angkatan Laut (Posal) Sumur di Kecamatan Sumur; f. Pos Pengamat (Posmat) Labuan di Kecamatan Labuan; dan g. Komando Rayon Militer (KORAMIL) yang tersebar di seluruh wilayah kabupaten;														
	d. sosialisasi dan workshop pengelolaan kawasan pertahanan dan keamanan	a. Komando Distrik Militer (KODIM) 0601 di Kecamatan Pandeglang; b. Batalyon Infanteri (YONIF) 320 Badak Putih di Kecamatan Cadasari; c. Daerah Latihan (RAHLAT KODAM III/SLW, Labuan); d. tempat latihan militer terletak di Kecamatan Cimanggu dan Kecamatan Cigeulis; e. Pos Angkatan Laut (Posal) Sumur di Kecamatan Sumur; f. Pos Pengamat (Posmat) Labuan di Kecamatan Labuan; dan g. Komando Rayon Militer (KORAMIL) yang tersebar di seluruh wilayah kabupaten;	APBN	Kemenhan, TNI/Polri												

NO.	PROGRAM UTAMA	LOKASI	SUMBER DANA	INSTANSI PELAKSANA	WAKTU PELAKSANAAN											
					PJM-1					PJM-2					PJM-3	PJM-4
					2011	2012	2013	2014	2015	2016	2017	2018	2019	2020	2021-2025	2026-2031
<b>D. Perwujudan Kawasan Strategis Kabupaten</b>																
	1. Perwujudan kawasan strategis kepentingan ekonomi															
	a. deliniasi dan penyusunan rencana rinci kawasan strategis	<b>KSN :</b> - Kawasan Selat Sunda. <b>KSP:</b> - Kawasan Pantai Selatan Terpadu - Kawasan perbatasan antar kabupaten/kota di Provinsi Banten.	APBN, APBD Provinsi, APBD Kabupaten	Kemen ATR/ BPN, Kemen KP, DPUPR Prov, DKP Prov, DLHK Prov, Dinas Perhubungan Prov, Bappeda Kab, DPUPR Kab, DLH Kab, Dinas Perikanan Kab												
	b. penyediaan sarana dan prasarana penunjang	<b>KSK:</b> - kawasan Buffer Zone Taman Nasional Ujung Kulon (TNUK); - kawasan perkotaan Pandeglang; - kawasan Buffer Zone Kawasan Ekonomi Khusus (KEK) Tanjung Lesung;	APBN, APBD Provinsi, APBD Kabupaten	Kemen ATR/ BPN, Kemen KP, Kemen KLHK, Balai TNUK, DPUPR Prov, DKP Prov, DLHKK Prov, Dinas Perhubungan Prov, Bappeda Kab, DPUPR Kab, DLH Kab, Dinas Perikanan Kab												
	c. pengembangan kegiatan ekonomi pada sektor unggulan	- kawasan agropolitan di Kecamatan Menes, Kecamatan Sobang, dan Kecamatan Munjul; - kawasan minapolitan di Kecamatan Panimbang dan Kecamatan Sumur; - Kawasan Perdesaan Mina Agro Wisata meliputi Desa Labuan, Desa Caringin, Desa Teluk dan Desa Banyubiru di Kecamatan Labuan; dan Desa Jiput, Desa Banyuresmi, Desa Tenjolahang, dan Desa Sukacai di Kecamatan Jiput.	APBN, APBD Provinsi, APBD Kabupaten	Kementan, Kemenperin, Kemendag, Kemen ATR/ BPN, Kemen KP, Dinas Pertanian Prov, DPUPR Prov, DKP Prov, DLHK Prov, Dinas Perhubungan Prov, Bappeda Kab, Dinas Pertanian Kab, DPUPR Kab, DLH Kab, Dinas Perikanan Kab												
	d. pengaturan pengembangan pengendalian pemanfaatan ruang		APBN, APBD Provinsi, APBD	Kemen PDT, Kementan, Kemenparekrif, Kemen ATR/ BPN,												



NO.	PROGRAM UTAMA	LOKASI	SUMBER DANA	INSTANSI PELAKSANA	WAKTU PELAKSANAAN												
					PJM-1					PJM-2					PJM-3	PJM-4	
					2011	2012	2013	2014	2015	2016	2017	2018	2019	2020	2021-2025	2026-2031	
	3. Perwujudan kawasan strategis kepentingan pertahanan dan keamanan																
	a. penetapan kawasan strategis pertahanan dan keamanan;	KSN : - Kawasan perbatasan negara dilaut lepas di Pulau Deli	APBN	Kemenhan													
	b. pengendalian perkembangan kegiatan yang dapat mengganggu kawasan strategis pertahanan dan keamanan; dan		APBN	Kemenhan													
	c. program pembinaan, penyuluhan kepada masyarakat pada kawasan strategis pertahanan dan keamanan		APBN	Kemenhan													

BUPATI PANDEGLANG,



IRNA NARULITA



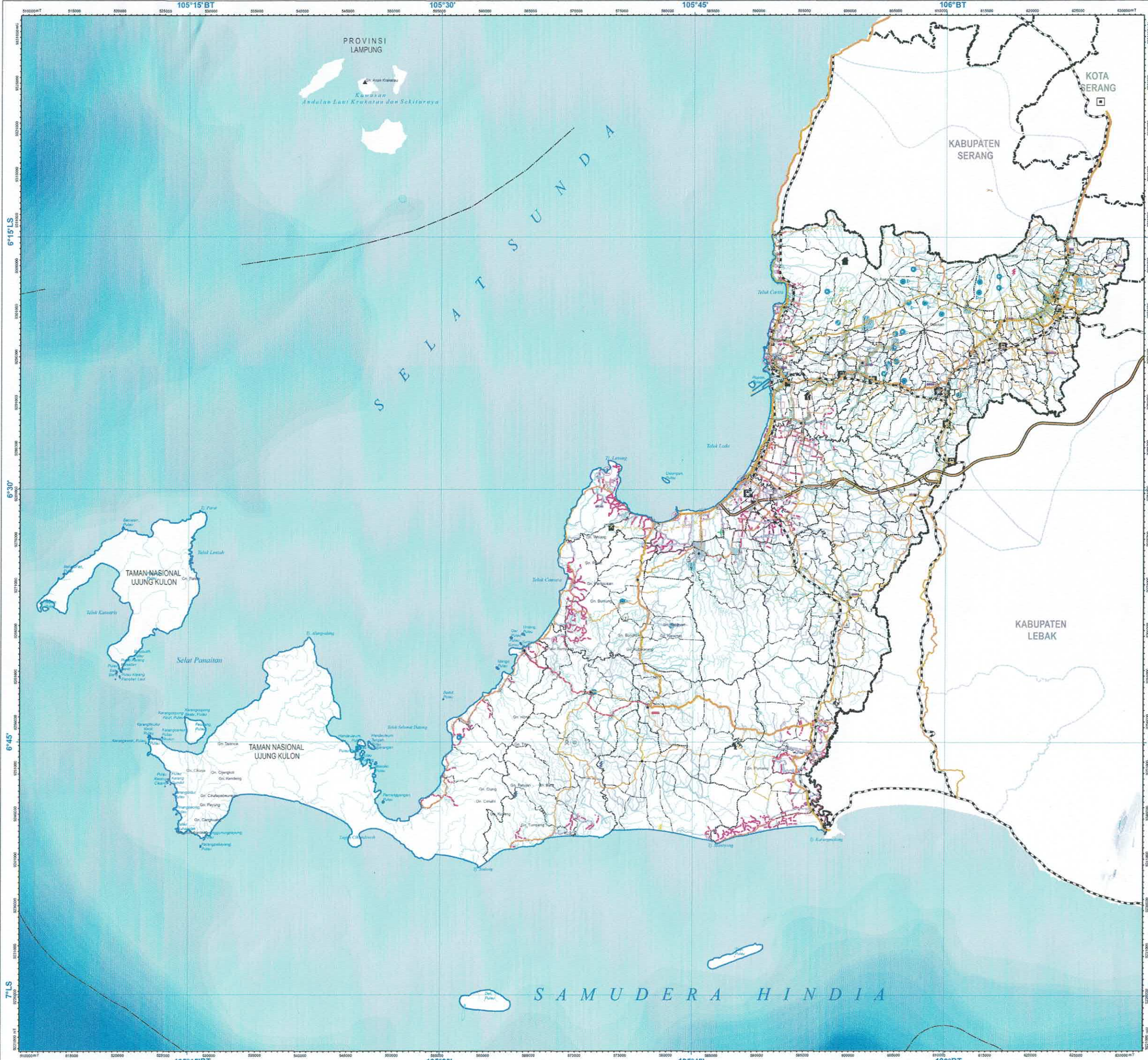

  
**PEMERINTAH KABUPATEN PANDEGLANG**  
**RENCANA TATA RUANG WILAYAH**  
**KABUPATEN PANDEGLANG TAHUN 2011 - 2031**  
**PETA RENCANA STRUKTUR RUANG**

U  
 1:200,000  

Proyeksi : Transverse Mercator  
 Sistem Grid : Grid Geografi dan Grid Universal Transverse Mercator  
 Datum : WGS84 - Zone 48S



**KETERANGAN**

<p><b>IBUKOTA PEMERINTAHAN</b></p> <ul style="list-style-type: none"> <li> Ibukota Provinsi</li> <li> Ibukota Kabupaten/Kota</li> <li> Ibukota Kecamatan</li> </ul> <p><b>BATAS ADMINISTRASI</b></p> <ul style="list-style-type: none"> <li> Batas Kabupaten</li> <li> Batas Kecamatan</li> <li> Batas Desa</li> <li> Gate Pantai</li> </ul> <p><b>STRUKTUR RUANG :</b></p> <p><b>PUSAT KEGIATAN DI WILAYAH KABUPATEN</b></p> <ul style="list-style-type: none"> <li> Pusat Kegiatan Wilayah (PKW)</li> <li> Pusat Kegiatan Lokal (PKL)</li> <li> Pusat Pelayanan Kawasan (PPK)</li> <li> Pusat Pelayanan Lingkungan (PPL)</li> </ul> <p><b>SISTEM JARINGAN JALAN</b></p> <p><b>Jaringan Jalan Nasional</b></p> <ul style="list-style-type: none"> <li> Jalan Kolektor Primer 1 (JKP-1)</li> <li> Jalan Strategis Nasional</li> <li> Jalan Tol</li> </ul> <p><b>Jaringan Jalan Provinsi</b></p> <ul style="list-style-type: none"> <li> Jalan Kolektor Primer 2 (JKP-2)</li> <li> Jalan Kolektor Primer 3 (JKP-3)</li> </ul> <p><b>Jaringan Jalan Kabupaten</b></p> <ul style="list-style-type: none"> <li> Jalan Kolektor Primer 4 (JKP-4)</li> <li> Jalan Lokal Primer</li> <li> Jalan Desa</li> </ul> <p><b>Terminal Penumpang</b></p> <ul style="list-style-type: none"> <li> Terminal Penumpang Tipe A</li> <li> Terminal Penumpang Tipe B</li> <li> Terminal Penumpang Tipe C</li> </ul> <p><b>Jembatan Timbang</b></p> <ul style="list-style-type: none"> <li> Jembatan Timbang</li> </ul> <p><b>Sistem Jaringan Kereta Api</b></p> <ul style="list-style-type: none"> <li> Jaringan Jalur Kereta Api Umum</li> <li> Stasiun Kereta Api</li> <li> Stasiun Penumpang</li> </ul> <p><b>Sistem Jaringan Sungai, Danau, dan Penyebrangan</b></p> <ul style="list-style-type: none"> <li> Pelabuhan Sungai dan Danau</li> <li> Pelabuhan Sungai dan Danau Pengumpang</li> </ul> <p><b>Sistem Jaringan Transportasi Laut</b></p> <ul style="list-style-type: none"> <li> Pelabuhan Pengumpang Regional</li> <li> Pelabuhan Pengumpang Lokal</li> <li> Terminal khusus</li> </ul>	<p><b>Sistem Jaringan Transportasi Udara</b></p> <ul style="list-style-type: none"> <li> Bandar Udara Pengumpang Umum</li> <li> Bandar Udara Khusus</li> </ul> <p><b>SISTEM JARINGAN ENERGI</b></p> <p><b>Jaringan Infrastruktur Ketenagalistrikan</b></p> <ul style="list-style-type: none"> <li> Infrastruktur Pembangkitan Tenaga listrik dan Sarana Pendukungnya</li> <li> Pembangkit Listrik Tenaga Bayu (PLTB)</li> <li> Pembangkit Listrik Tenaga Mikro Hidro (PLTMH)</li> <li> Pembangkit Listrik Tenaga Panas Bumi (PLTPT)</li> <li> Pembangkit Listrik Tenaga Uap (PLTU)</li> <li> Infrastruktur Penyaluran Tenaga listrik dan Sarana Pendukungnya</li> <li> Saluran Udara Tegangan Ekstra Tinggi (SUTET)</li> <li> Saluran Udara Tegangan Tinggi (SUTT)</li> </ul> <p><b>Gardu Induk</b></p> <ul style="list-style-type: none"> <li> Gardu Induk</li> </ul> <p><b>SISTEM JARINGAN TELEKOMUNIKASI</b></p> <ul style="list-style-type: none"> <li> Jaringan Bergerak</li> <li> Menara Telekomunikasi (BTS)</li> </ul> <p><b>SISTEM JARINGAN SUMBER DAYA AIR</b></p> <p><b>Sumber Air</b></p> <ul style="list-style-type: none"> <li> Air Permukaan</li> <li> Bendungan</li> <li> Embung</li> <li> Sungai</li> <li> Air Tanah</li> <li> Cekungan Air Tanah (CAAT)</li> </ul> <p><b>SISTEM JARINGAN PRASARANA LAINNYA</b></p> <p><b>Sistem Penyediaan Air Minum (SPAM)</b></p> <ul style="list-style-type: none"> <li> Jaringan Perpipaan</li> <li> Jaringan Perpipaan</li> <li> Unt Air Beku</li> <li> Bangunan Penangkap Meta Air</li> <li> Terminal Air</li> </ul> <p><b>Sistem Pengelolaan Air Limbah (SPAL)</b></p> <ul style="list-style-type: none"> <li> Instalasi Pengolahan Air Limbah (IPAL)</li> <li> Pembuangan Air Limbah Rumah Tangga (Sewerage)</li> </ul> <p><b>Sistem pengelolaan Limbah Bahan Berbahaya dan Beracun (B3)</b></p> <ul style="list-style-type: none"> <li> Pengelolaan Limbah Bahan Berbahaya dan Beracun (B3)</li> </ul> <p><b>Sistem Jaringan Persampahan Wilayah</b></p> <ul style="list-style-type: none"> <li> Tempat Penampungan Sementara (TPS)</li> <li> Tempat Pemrosesan Akhir (TPA)</li> <li> Tempat Pengolahan Sampah Terpadu (TPST)</li> </ul> <p><b>Sistem Jaringan Evakuasi Bencana</b></p> <ul style="list-style-type: none"> <li> Ruang Evakuasi Bencana</li> <li> Jalur Evakuasi Bencana</li> </ul>
-----------------------------------------------------------------------------------------------------------------------------------------------------------------------------------------------------------------------------------------------------------------------------------------------------------------------------------------------------------------------------------------------------------------------------------------------------------------------------------------------------------------------------------------------------------------------------------------------------------------------------------------------------------------------------------------------------------------------------------------------------------------------------------------------------------------------------------------------------------------------------------------------------------------------------------------------------------------------------------------------------------------------------------------------------------------------------------------------------------------------------------------------------------------------------------------------------------------------------------------------------------------------------------------------------------------------------------------------------------------------------------------------------------------------------------------------------------------------------------------------------------------------------------------------------------------------------------------------------------------------------------------------------------------------------------------------------------------------------------------------------------------------------------------------------------------------------------------------------------------------------------------------------------------------------------------------------------------------------------------------------------------------------------------------------------------------------------	---------------------------------------------------------------------------------------------------------------------------------------------------------------------------------------------------------------------------------------------------------------------------------------------------------------------------------------------------------------------------------------------------------------------------------------------------------------------------------------------------------------------------------------------------------------------------------------------------------------------------------------------------------------------------------------------------------------------------------------------------------------------------------------------------------------------------------------------------------------------------------------------------------------------------------------------------------------------------------------------------------------------------------------------------------------------------------------------------------------------------------------------------------------------------------------------------------------------------------------------------------------------------------------------------------------------------------------------------------------------------------------------------------------------------------------------------------------------------------------------------------------------------------------------------------------------------------------------------------------------------------------------------------------------------------------------------------------------------------------------------------------------------------------------------------------------------------------------------------------------------------------------------------------------------------------------------------------------------------------------------------------------------------------------------------------------------------------------------------------------------------------------------------------------------------------------------------------------------------------------------------------------------------------------------------------------------------------------------------------

**Sumber Data :**

- Peta Rupa Bumi Indonesia (RBI) Skala 1:25.000 Tahun 2016 dari BIG;
- Citra SPOT 8 Tahun 2015-2017 dan LAPAN;
- Peta 1:1 Skala 1:25.000 Tahun 2017 dari BIG;
- Peraturan No. 3 Th. 2016 tentang Batas Kabupaten Pandeglang dengan Kabupaten Serang;
- Permenpan No. 4 Th. 2016 tentang Batas Kabupaten Pandeglang dengan Kabupaten Lebak.

**BUPATI PANDEGLANG,**  
  
**IRNA NARUHITA**



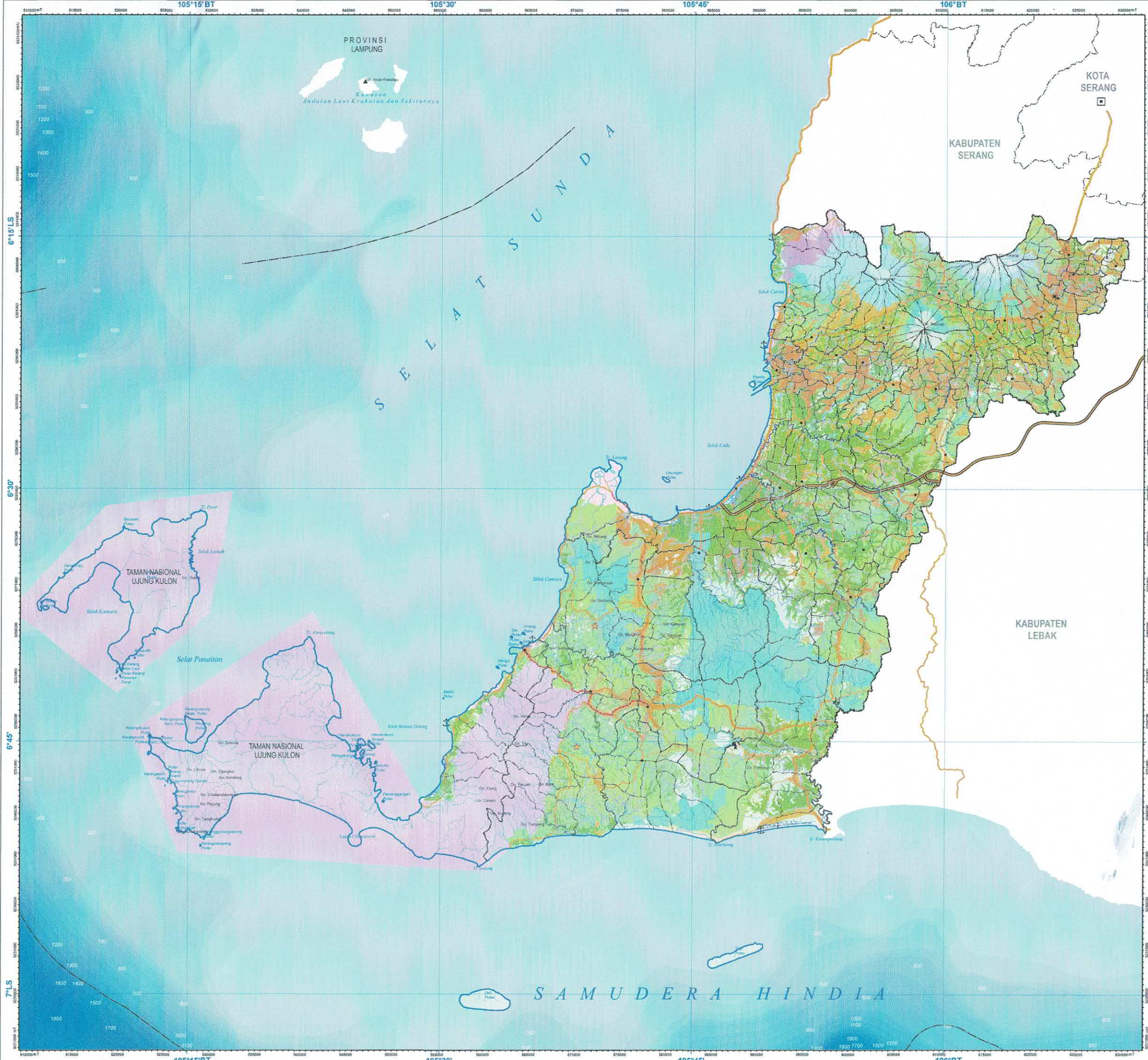

  
**PEMERINTAH KABUPATEN PANDEGLANG**  
**RENCANA TATA RUANG WILAYAH**  
**KABUPATEN PANDEGLANG TAHUN 2011 - 2031**  
**PETA RENCANA POLA RUANG**

U  
 1:200,000  
 0 2.75 5.5 11 16.5 22 27.5 Km

Proyeksi : Transverse Mercator  
 Sistem Grid : Grid Geografi dan Grid Universal Transverse Mercator  
 Datum : WGS84 - Zone 48S



- KETERANGAN**
- |                                                                                                                                                                                                                                                                                                                                                                                                                                                                                                                                                                                                                                                                                                                                                                                                                                                                                                                                                                                                                           |                                                                                                                                                                                                                                                                                                                                                                                                                                                                                                                                                                                                                                                                                                                                                                                                                                                                                                                                                                                                                                                                                                                                                                                                                                                                                                                                                                                                                                                                                                                                                                                                                                                                                                                                                                                                            |
|---------------------------------------------------------------------------------------------------------------------------------------------------------------------------------------------------------------------------------------------------------------------------------------------------------------------------------------------------------------------------------------------------------------------------------------------------------------------------------------------------------------------------------------------------------------------------------------------------------------------------------------------------------------------------------------------------------------------------------------------------------------------------------------------------------------------------------------------------------------------------------------------------------------------------------------------------------------------------------------------------------------------------|------------------------------------------------------------------------------------------------------------------------------------------------------------------------------------------------------------------------------------------------------------------------------------------------------------------------------------------------------------------------------------------------------------------------------------------------------------------------------------------------------------------------------------------------------------------------------------------------------------------------------------------------------------------------------------------------------------------------------------------------------------------------------------------------------------------------------------------------------------------------------------------------------------------------------------------------------------------------------------------------------------------------------------------------------------------------------------------------------------------------------------------------------------------------------------------------------------------------------------------------------------------------------------------------------------------------------------------------------------------------------------------------------------------------------------------------------------------------------------------------------------------------------------------------------------------------------------------------------------------------------------------------------------------------------------------------------------------------------------------------------------------------------------------------------------|
| <p><b>IBUKOTA PEMERINTAHAN</b></p> <ul style="list-style-type: none"> <li>▣ Ibukota Provinsi</li> <li>● Ibukota Kabupaten/Kota</li> <li>• Ibukota Kecamatan</li> </ul> <p><b>BATAS ADMINISTRASI</b></p> <ul style="list-style-type: none"> <li>--- Batas Kabupaten</li> <li>--- Batas Kecamatan</li> <li>--- Batas Desa</li> <li>— Garis Pantai</li> </ul> <p><b>PERAIRAN</b></p> <ul style="list-style-type: none"> <li>— Sungai</li> </ul> <p><b>SISTEM JARINGAN JALAN :</b></p> <p><b>Jaringan Jalan Nasional</b></p> <ul style="list-style-type: none"> <li>— Jalan Kolektor Primer 1 (JKP-1)</li> <li>— Jalan Strategis Nasional</li> <li>— Jalan Tol</li> </ul> <p><b>Jaringan Jalan Provinsi</b></p> <ul style="list-style-type: none"> <li>— Jalan Kolektor Primer 2 (JKP-2)</li> <li>— Jalan Kolektor Primer 3 (JKP-3)</li> </ul> <p><b>Jaringan Jalan Kabupaten</b></p> <ul style="list-style-type: none"> <li>— Jalan Kolektor Primer 4 (JKP-4)</li> <li>— Jalan Lokal Primer</li> <li>— Jalan Desa</li> </ul> | <p><b>Kawasan Konservasi :</b></p> <ul style="list-style-type: none"> <li>— Kawasan Pelestarian Alam (KPA):</li> <li>— Taman Nasional</li> <li>— Taman Hutan Raya</li> </ul> <p><b>Kawasan Cagar Budaya :</b></p> <ul style="list-style-type: none"> <li>— Kawasan Cagar Budaya</li> </ul> <p><b>Kawasan Peruntukan Budidaya</b></p> <p><b>Kawasan Hutan Produksi :</b></p> <ul style="list-style-type: none"> <li>— Kawasan Hutan Produksi Tetap</li> <li>— Kawasan Hutan Produksi Terbatas</li> </ul> <p><b>Kawasan Pertanian :</b></p> <ul style="list-style-type: none"> <li>— Kawasan Hortikultura</li> <li>— Kawasan Perkebunan</li> <li>— Kawasan Tanaman Pangan</li> </ul> <p><b>Kawasan Perikanan :</b></p> <ul style="list-style-type: none"> <li>— Kawasan Perikanan Budidaya</li> <li>— Pelabuhan Perikanan</li> </ul> <p><b>Kawasan Peruntukan Industri :</b></p> <ul style="list-style-type: none"> <li>— Kawasan Industri</li> </ul> <p><b>Kawasan Pariwisata :</b></p> <ul style="list-style-type: none"> <li>— Kawasan Pariwisata</li> </ul> <p><b>Kawasan Permukiman :</b></p> <ul style="list-style-type: none"> <li>— Kawasan Permukiman Perkotaan</li> <li>— Kawasan Permukiman Pedesaan</li> </ul> <p><b>POLA RUANG</b></p> <p><b>Kawasan Peruntukan Lindung</b></p> <p>Kawasan yang Memberikan Perlindungan Terhadap Kawasan Bawahannya :</p> <ul style="list-style-type: none"> <li>— Kawasan Hutan Lindung</li> <li>— Kawasan Resapan Air</li> </ul> <p><b>Kawasan Perlindungan Setempat :</b></p> <ul style="list-style-type: none"> <li>— Sempadan Pantai</li> <li>— Sempadan Sungai</li> <li>— Kawasan Sekitar Danau atau Waduk</li> </ul> <p><b>Kawasan Pertahanan dan Keamanan :</b></p> <ul style="list-style-type: none"> <li>★ Kawasan Pertahanan dan Keamanan</li> </ul> |
|---------------------------------------------------------------------------------------------------------------------------------------------------------------------------------------------------------------------------------------------------------------------------------------------------------------------------------------------------------------------------------------------------------------------------------------------------------------------------------------------------------------------------------------------------------------------------------------------------------------------------------------------------------------------------------------------------------------------------------------------------------------------------------------------------------------------------------------------------------------------------------------------------------------------------------------------------------------------------------------------------------------------------|------------------------------------------------------------------------------------------------------------------------------------------------------------------------------------------------------------------------------------------------------------------------------------------------------------------------------------------------------------------------------------------------------------------------------------------------------------------------------------------------------------------------------------------------------------------------------------------------------------------------------------------------------------------------------------------------------------------------------------------------------------------------------------------------------------------------------------------------------------------------------------------------------------------------------------------------------------------------------------------------------------------------------------------------------------------------------------------------------------------------------------------------------------------------------------------------------------------------------------------------------------------------------------------------------------------------------------------------------------------------------------------------------------------------------------------------------------------------------------------------------------------------------------------------------------------------------------------------------------------------------------------------------------------------------------------------------------------------------------------------------------------------------------------------------------|

**Sumber Data :**

- Peta Rupa Bumi Indonesia (RBI) Skala 1:25.000 Tahun 2016 dari BIG;
- Citra SPOT 6/7 Tahun 2015-2016 dari LAPAN;
- Peta LPI Skala 1:25.000 Tahun 2011 dari BIG;
- Peraturan Daerah No. 3 Th. 2016 tentang Batas Kabupaten Pandeglang dengan Kabupaten Serang;
- Peraturan Daerah No. 4 Th. 2016 tentang Batas Kabupaten Pandeglang dengan Kabupaten Lebak.

  
**BUPATI PANDEGLANG,**  
  
**IRNA NARULITA**



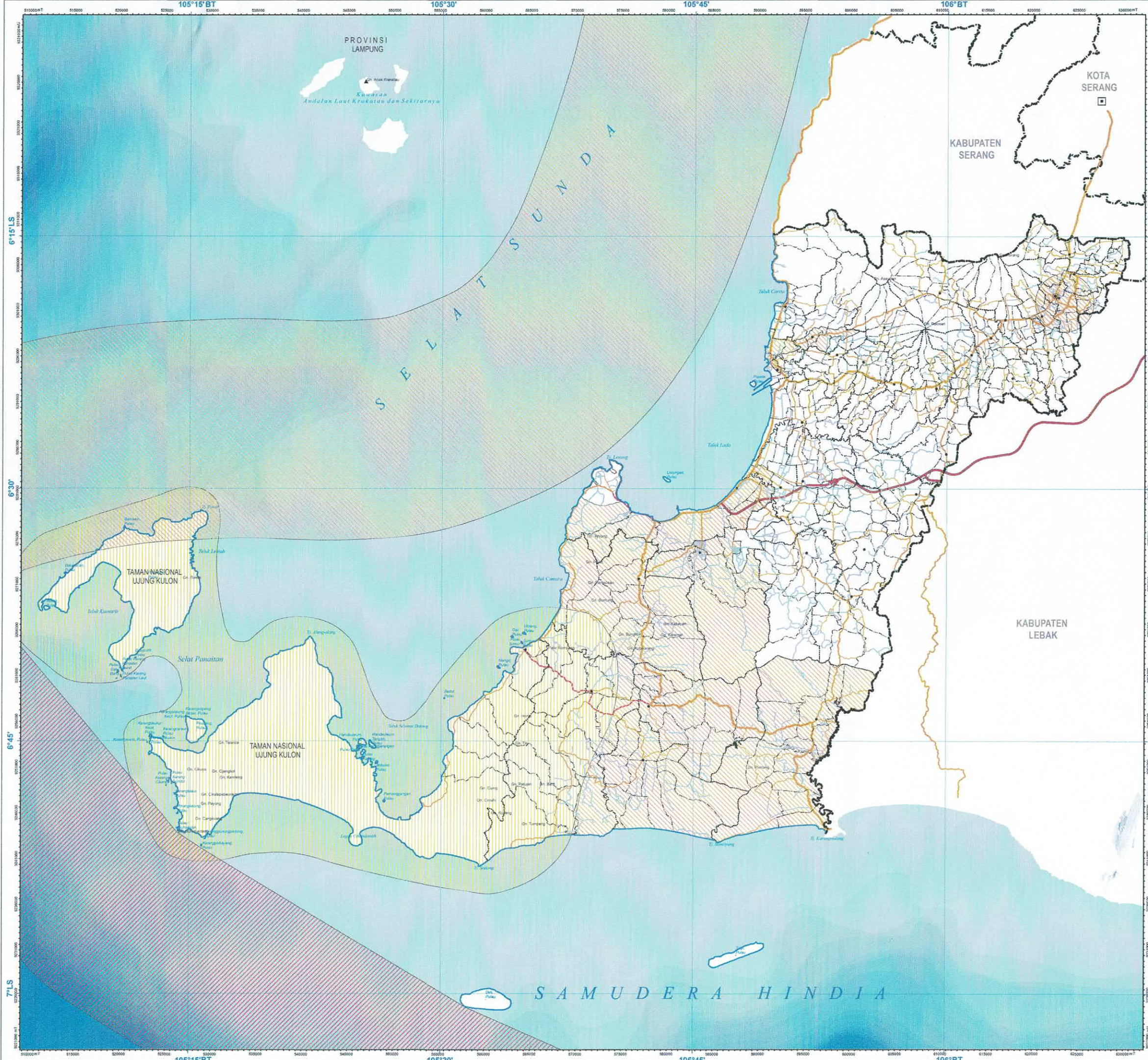

  
**PEMERINTAH KABUPATEN PANDEGLANG**  
**RENCANA TATA RUANG WILAYAH**  
**KABUPATEN PANDEGLANG TAHUN 2011 - 2031**  
**PETA KAWASAN STRATEGIS**

U  
 1:200,000  
 0 2.75 5.5 11 16.5 22 27.5  
 Km

Proyeksi : Transverse Mercator  
 Sistem Grid : Grid Geografi dan Grid Universal Transverse Mercator  
 Datum : WGS84 - Zone 48S



- KETERANGAN**
- IBUKOTA PEMERINTAHAN**
- Ibukota Provinsi
  - Ibukota Kabupaten/Kota
  - Ibukota Kecamatan
- BATAS ADMINISTRASI**
- Batas Kabupaten
  - Batas Kecamatan
  - Batas Desa
  - Garis Pantai
- SISTEM JARINGAN JALAN**
- Jaringan Jalan Nasional**
- Jalan Kolektor Primer 1 (JKP-1)
  - Jalan Strategis Nasional
  - Jalan Tol
- Jaringan Jalan Provinsi**
- Jalan Kolektor Primer 2 (JKP-2)
  - Jalan Kolektor Primer 3 (JKP-3)
- Jaringan Jalan Kabupaten**
- Jalan Desa
  - Jalan Kolektor Primer 4 (JKP-4)
  - Jalan Lokal Primer
- KAWASAN STRATEGIS:**
- ▨ Kawasan Strategis Pertahanan dan Keamanan
  - ▨ Kawasan Strategis Fungsi dan Daya Dukung Lingkungan Hidup
  - ▨ Kawasan Strategis Pertumbuhan Ekonomi

**Sumber Data :**

- Peta Rupa Bumi Indonesia (RBI) Skala 1:25.000 Tahun 2016 dari BIG;
- Citra SPOT 6/7 Tahun 2015-2017 dari LAPAN;
- Peta LRT Skala 1:25.000 Tahun 2017 dari BIG;
- Permenagri No. 3 Th. 2016 tentang Batas Kabupaten Pandeglang dengan Kabupaten Serang;
- Permenagri No. 4 Th. 2016 tentang Batas Kabupaten Pandeglang dengan Kabupaten Lebak.

  
**BUPATI PANDEGLANG,**  
**IRNA NARULITA**