



BUPATI MUSI RAWAS

PERATURAN BUPATI MUSI RAWAS

NOMOR 53 TAHUN 2020

TENTANG

PETA JABATAN APARATUR SIPIL NEGARA
DI LINGKUNGAN PEMERINTAH KABUPATEN MUSI RAWAS

DENGAN RAHMAT TUHAN YANG MAHA ESA
BUPATI MUSI RAWAS,

Menimbang : bahwa untuk menindaklanjuti pelaksanaan Undang-Undang Nomor 5 Tahun 2014 tentang Aparatur Sipil Negara dan Peraturan Menteri Pendayagunaan Aparatur Negara dan Reformasi Birokrasi Nomor 41 Tahun 2018 tentang Nomenklatur Jabatan Pelaksana bagi Pegawai Negeri Sipil di Lingkungan Instansi Pemerintah, perlu menetapkan Peraturan Bupati tentang Peta Jabatan Aparatur Sipil Negara di Lingkungan Pemerintah Kabupaten Musi Rawas.

Mengingat : 1. Undang-Undang Nomor 28 Tahun 1959 tentang Pembentukan Daerah Tingkat II dan Kotapraja di Sumatera Selatan (Lembaran Negara Republik Indonesia Tahun 1959 Nomor 73, Tambahan Lembaran Negara Republik Indonesia Nomor 1821);

2. Undang-Undang Nomor 5 Tahun 2014 tentang Aparatur Sipil Negara (Lembaran Negara Republik Indonesia Tahun 2014 Nomor 6, Tambahan Lembaran Negara Nomor 5494);

PARAF KOORDINASI	

PARAF KOORDINASI	
KABAG HUKUM	1

3. Undang-Undang Nomor 23 Tahun 2014 tentang Pemerintahan Daerah (Lembaran Negara Republik Indonesia Tahun 2014 Nomor 244, Tambahan Lembaran Negara Republik Indonesia Tahun 2014 Nomor 5587) sebagaimana telah diubah beberapa kali terakhir dengan Undang-Undang Nomor 9 Tahun 2015 tentang Perubahan Kedua Atas Undang-Undang Nomor 23 Tahun 2014 tentang Pemerintahan Daerah (Lembaran Negara Republik Indonesia Tahun 2015 Nomor 58, Tambahan Lembaran Negara Republik Indonesia Tahun 2015 Nomor 5679);
4. Peraturan Pemerintah Nomor 18 Tahun 2016 tentang Perangkat Daerah (Lembaran Negara Republik Indonesia Tahun 2016 Nomor 114, Tambahan Lembaran Negara Republik Indonesia Nomor 4737), sebagaimana telah diubah dengan Peraturan Pemerintah Nomor 72 Tahun 2019 tentang Perubahan Atas Peraturan Pemerintah Nomor 18 Tahun 2016 tentang Perangkat Daerah (Lembaran Negara Republik Indonesia Tahun 2019 Nomor 187, Tambahan Lembaran Negara Republik Indonesia Nomor 6402);
5. Peraturan Pemerintah Nomor 11 Tahun 2017 tentang Manajemen Pegawai Negeri Sipil, sebagaimana telah diubah dengan Peraturan Pemerintah Nomor 17 Tahun 2020 tentang Perubahan Atas Peraturan Pemerintah Nomor 11 Tahun 2017 tentang Manajemen Pegawai Negeri Sipil (Lembaran Negara Republik Indonesia Tahun 2020 Nomor 68, Tambahan Lembaran Negara Republik Indonesia Nomor 6477);

PARAF KOORDINASI	
	<i>[Signature]</i>

2

PARAF KOORDINASI	
KABAG HUKUM	<i>[Signature]</i>

6. Peraturan Menteri Pendayagunaan Aparatur Negara dan reformasi Birokrasi Nomor 41 Tahun 2018 tentang Nomenklatur Jabatan Pelaksana bagi Pegawai Negeri Sipil di Lingkungan Instansi Pemerintah (Berita Negara Republik Indonesia Tahun 2018 Nomor 1273);
7. Peraturan Menteri Pendayagunaan Aparatur Negara dan Reformasi Birokrasi Nomor 1 Tahun 2020 tentang Pedoman Analisis Jabatan dan Analisis Beban Kerja (Berita Negara Republik Indonesia Tahun 2020 Nomor 26);
8. Peraturan Daerah Nomor 10 Tahun 2016 tentang Pembentukan dan Susunan Perangkat Daerah Kabupaten Musi Rawas (Lembaran Daerah Kabupaten Musi Rawas Tahun 2016 Nomor 10).

MEMUTUSKAN:

Menetapkan : PERATURAN BUPATI TENTANG PETA JABATAN APARATUR SIPIL NEGARA DI LINGKUNGAN PEMERINTAH KABUPATEN MUSI RAWAS.

BAB I

KETENTUAN UMUM

Pasal 1

Dalam Peraturan Bupati ini yang dimaksud dengan:

1. Kabupaten adalah Kabupaten Musi Rawas.
2. Pemerintah Kabupaten adalah Pemerintah Kabupaten Musi Rawas.
3. Bupati adalah Bupati Musi Rawas.
4. Pemerintahan Daerah adalah penyelenggaraan urusan pemerintahan oleh pemerintah daerah dan DPRD menurut asas otonomi dan tugas pembantuan dengan prinsip otonomi seluas-luasnya dalam sistem dan prinsip Negara Kesatuan Republik Indonesia sebagaimana dimaksud dalam Undang-Undang Dasar Negara Republik Indonesia Tahun 1945.

PARAF KOORDINASI	
	<i>B</i>

3	
PARAF KOORDINASI	
KABAG HUKUM	<i>h.</i>

5. Perangkat Daerah yang selanjutnya disingkat PD adalah unsur pembantu Bupati dan DPRD dalam penyelenggaraan Urusan Pemerintahan yang menjadi kewenangan daerah.
6. Sekretariat Daerah adalah Sekretariat Daerah Kabupaten Musi Rawas.
7. Kepala Badan Kepegawaian dan Sumber Daya Manusia yang selanjutnya disingkat Kepala BKPSDM adalah Kepala Badan Kepegawaian dan Sumber Daya Manusia Kabupaten Musi Rawas.
8. Bagian Organisasi adalah Bagian Organisasi Sekretariat Daerah Kabupaten Musi Rawas.
9. Aparatur Sipil Negara yang Selanjutnya disingkat ASN adalah profesi bagi Pegawai Negeri Sipil dan Pegawai Pemerintah dengan Perjanjian Kerja yang bekerja pada instansi pemerintah.
10. Pegawai Negeri Sipil yang selanjutnya disingkat dengan PNS adalah Warga Negara Indonesia yang memenuhi syarat tertentu, diangkat sebagai pegawai Aparatur Sipil Negara secara tetap oleh pejabat pembina kepegawaian untuk menduduki jabatan pemerintahan.
11. Jabatan Struktural adalah jabatan yang secara tegas tercantum dalam struktur organisasi, melaksanakan tugas dan fungsi kedinasan sesuai dengan keahlian dan kebutuhan.
12. Jabatan Fungsional adalah sekelompok jabatan yang berisi fungsi dan tugas berkaitan dengan pelayanan fungsional yang berdasarkan pada keahlian dan keterampilan tertentu.
13. Peta Jabatan adalah susunan jabatan yang digambarkan secara vertikal maupun horizontal menurut struktur kewenangan, tugas, dan tanggung jawab jabatan , serta persyaratan jabatan.
14. Analisis Jabatan yang selanjutnya disebut ANJAB adalah proses, metode, dan teknik untuk mendapatkan data jabatan yang diolah menjadi informasi jabatan.

PARAF KOORDINASI	
	B

4	
PARAF KOORDINASI	
KABAG HUKUM	A. S.

15. Analisis Beban Kerja yang selanjutnya disingkat ABK adalah suatu teknik manajemen yang dilakukan secara sistematis untuk memperoleh informasi mengenai tingkat efektifitas dan efisiensi kerja organisasi berdasarkan volume kerja.
16. Pejabat Struktural adalah suatu kedudukan yang menunjukkan tugas, tanggung jawab, wewenang dan hak seorang Pegawai Negeri Sipil dalam rangka memimpin suatu satuan organisasi.
17. Pejabat Pelaksana adalah kedudukan yang menunjukkan tugas, tanggung jawab, wewenang dan hak seorang Pegawai Negeri Sipil dan Calon Pegawai Negeri Sipil dalam suatu satuan organisasi yang dalam pelaksanaan tugasnya didasarkan pada keterampilan tertentu dan untuk kenaikan pangkatnya tidak disyaratkan dengan angka kredit.

BAB II

MAKSUD DAN TUJUAN

Pasal 2

Peraturan Bupati ini dimaksudkan sebagai pedoman dalam menentukan nomenklatur Jabatan Pelaksana dan menentukan kebutuhan pegawai bagi Perangkat Daerah.

Pasal 3

Peraturan Bupati ini bertujuan untuk memberikan kejelasan penamaan Jabatan Pelaksana berdasarkan kualifikasi pendidikan dan kompetensi.

BAB III

PENGANGKATAN DALAM JABATAN PELAKSANA

Pasal 4

Setiap ASN yang tidak menduduki Jabatan Struktural dan Jabatan Fungsional diangkat dalam Jabatan Pelaksana.

PARAF KOORDINASI	
	

5

PARAF KOORDINASI	
KABAG HUKUM	

BAB IV
PETA JABATAN

Pasal 5

- (1) Peta Jabatan dirumuskan berdasarkan Hasil ANJAB dan ABK serta penyesuaian nomenklatur Jabatan Pelaksana.
- (2) Peta Jabatan sebagaimana dimaksud pada ayat (1) tercantum dalam Lampiran Peraturan Bupati ini.

BAB V
USULAN PENGANGKATAN DALAM JABATAN

Pasal 6

- (1) Untuk kelancaran pelaksanaan tugas, maka dalam waktu paling lama 30 (tiga puluh) hari sejak Peraturan Bupati ini diundangkan, masing-masing pimpinan Perangkat Daerah menyampaikan daftar usulan pengangkatan dalam Jabatan Fungsional/Pelaksana sesuai dengan latar belakang pendidikan dan kompetensi kepada Kepala BKPSDM.
- (2) Apabila usulan pengangkatan dalam jabatan fungsional/pelaksana yang telah dikirimkan kepada Kepala BKPSDM tidak sesuai dengan latar belakang pendidikan dan kompetensi, maka dilakukan Evaluasi Jabatan.

Pasal 7

- (1) Dalam hal pergeseran atau mutasi staf baik di lingkungan internal Perangkat Daerah maupun ke Perangkat Daerah lain, maka Pimpinan Perangkat Daerah mengusulkan nama pegawai yang dimutasi beserta nama jabatan barunya dengan mengirimkan surat kepada Kepala BKPSDM.

PARAF KOORDINASI	
	<i>B</i>

6	
PARAF KOORDINASI	
KABAG HUKUM	<i>h.</i>

- (2) Kepala BKPSDM mengirimkan salinan Surat Keputusan tentang mutasi sebagaimana dimaksud pada ayat (1) kepada Kepala Bagian Organisasi untuk dilakukan update Kelas Jabatan pada aplikasi Kelas Jabatan dalam rangka pembayaran Tambahan Perbaikan Penghasilan PNS/tunjangan lainnya.

BAB VI
KETENTUAN PENUTUP
Pasal 8



Peraturan Bupati ini mulai berlaku pada tanggal diundangkan.

Agar setiap orang mengetahuinya, memerintahkan pengundangan Peraturan Bupati ini dengan penempatannya dalam Berita Daerah Kabupaten Musi Rawas.

Ditetapkan di Muara Beliti
pada tanggal 24 Agustus 2020
BUPATI MUSI RAWAS,



HENDRA GUNAWAN

Diundangkan di Muara Beliti
pada tanggal 24 Agustus 2020
SEKRETARIS DAERAH
KABUPATEN MUSI RAWAS,

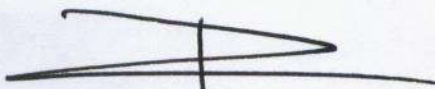
PARAF KOORDINASI	
1. SEKRETARIS DAERAH	
2. ASISTEN PEMERINTAHAN DAERAH	

PRISKODESI

BERITA DAERAH KABUPATEN MUSI RAWAS TAHUN 2020 NOMOR..53

PARAF KOORDINASI	
KABAG HUKUM	

PETA JABATAN SEKRETARIAT DPRD KABUPATEN MUSI RAWAS

SEKRETARIS DPRD

(Kelas 14)

Kepala Bagian Umum dan Kepegawaian

(Kelas 11)

Kepala Sub Bagian Tata Usaha

(Kelas 9)

Jabatan Pelaksanaan	Kelas	B	K	-/+
Analisis Tata Usaha	7	1	1	0
Pegelola Kepegawaian	6	1	1	0
Pengadministrasi Umum	5	1	1	0

Kepala Bagian Keuangan

(Kelas 11)

Kepala Sub Bagian Anggaran dan Program

(Kelas 9)

Jabatan Pelaksanaan	Kelas	B	K	-/+
Analisis Perencanaan, Evaluasi dan Pelaporan	7	1	1	0
Pengadministrasian Perencanaan dan Program	5	1	1	0

Kepala Bagian Persidangan dan Perundang-undangan

(Kelas 11)

Kepala Sub Bagian Rapat dan Riset

(Kelas 9)

Jabatan Pelaksanaan	Kelas	B	K	-/+
Penyusun Riset	7	1	2	-1
Pengelola Persidangan	6	1	1	0
Pengadministrasi Rapat	5	1	1	0
Petugas Protokol	5	1	1	0

Kepala Sub Bagian Perencanaan

(Kelas 9)

Jabatan Pelaksanaan	Kelas	B	K	-/+
Penyusun Kebutuhan Barang Inventaris	7	1	1	0
Pengelola Sarana dan Prasarana	6	1	1	0
Pengadministrasi Pemeliharaan Gedung Kantor	5	1	1	0
Pramu Bakti	1	1	1	0

Kepala Sub Bagian Verifikasi dan Perbendaharaan

(Kelas 8)

Jabatan Pelaksanaan	Kelas	B	K	-/+
Analisis Perbendaharaan	7	1	1	0
Bendahara	6	1	1	0
Verifikator Keuangan	6	1	2	-1
Pengadministrasi Keuangan	5	1	1	0

Kepala Sub Bagian Peraturan Perundang-undangan

(Kelas 9)

Jabatan Pelaksanaan	Kelas	B	K	-/+
Analisis Peraturan Perundang-undangan dan Rancangan Peraturan Perundang-undangan	7	1	2	-1
Pengelola Peraturan Perundang-undangan	6	1	1	0
Pengadministrasi Data Peraturan Perundang-undangan	5	2	2	0

Kepala Sub Bagian Rumah Tangga

(Kelas 9)

Jabatan Pelaksanaan	Kelas	B	K	-/+
Penyusun Rencana Kebutuhan RT & Perlengkapan	7	2	2	0
Pengelola Sarana dan Prasarana Kantor	6	1	1	0
Pemelihara Sarana dan Prasarana	5	1	1	0

Kepala Sub Bagian Pembinaan dan Pelaporan

(Kelas 8)

Jabatan Pelaksanaan	Kelas	B	K	-/+
Analisis Laporan Keuangan	7	1	1	0
Penyusun Laporan Keuangan	7	0	1	-1
Verifikator Data Laporan Keuangan	6	0	1	-1

Kepala Sub Bagian Humas dan Protokol

(Kelas 8)

Jabatan Pelaksanaan	Kelas	B	K	-/+
Analisis Humas	7	1	2	-1
Analisis Protokol	7	2	2	0
Pengadministrasi Analisis dan Kemitraan Media	5	1	1	0

PARAF KOORDINASI

A

PARAF KOORDINASI

KABAG HUKUM

A.

PETA JABATAN INSPEKTORAT KABUPATEN MUBI RAWAS

INSPEKTOR
IV/c-S2 KJ 14

RESUMEN PROGRAM

IV/a:-	III/d: 7	II/c:-	I/b:-
IV/d:-	III/e: 10	II/b:-	I/a:-
IV/e: 1	III/b: 34	II/a:-	
IV/b: 4	III/a: 4	I/d:-	
IV/a: 6	II/d:-	I/c:-	

56 ORANG TERDIRI DAER

Es.I :	Es.III : 5	JPT :	40
Es.II : 1	Es.IV : 3	JPU :	7

Jabatan Fungsional
Auditor Utama
0 1 13

Substansi
IV/a-S1 KJ 13

Subbag Urus Kepegawaian
(IV/d - S1) KJ 9

Subbag Keuangan dan Akuntansi
(II/e - S2) KJ 9

Subbag Perencanaan, Evaluasi & Pelaporan
(II/d - S1) KJ 9

Jabatan	B	K	KJ
Auditor Pembinaan Disiplin	1	0	7
Auditor Supervisi Program	0	1	7
Pang. Jarak Pang. Service & Promosi	0	1	7
Pengabd. Penelitian Sertifikasi & Promosi	0	1	6
Pengabd. Penelitian Karya Ilmiah	0	1	6
Pengabd. Kepegawaian	0	1	6
Pengabd. Sertifikasi	1	0	6
Pengabd. Sertifikasi Sertifikasi dan Promosi	0	1	5
Auditor Kinerja	0	1	7
Promo Kepegawaian	0	1	6
Auditor Mutu	0	1	7

Jabatan	B	K	KJ
Bendahara	1	0	7
Auditor Akuntansi & Peng. Data Sistem Kepegawaian	0	1	7
Pengawasan Laporan Kepegawaian	0	1	7
Promo Kepegawaian	0	1	7
Pengabd. Akuntansi	0	1	6
Pengabd. Caji	0	1	6
Pengabd. Pelayanan Publik	0	1	6
Pengabd. Sistem Kepegawaian	0	2	5
Pengawasan Rencana Kepegawaian dan Anggaran	1	0	7
Pengabd. Data Laporan Kepegawaian	0	1	6

Jabatan	B	K	KJ
Auditor Akuntansi Kepegawaian	0	1	7
Auditor Akuntansi Evaluasi dan Promosi	0	1	7
Pengabd. Pelanggaran Perencanaan	1	0	6
Auditor Triad Kepegawaian dan Anggaran	0	1	7
Pengabd. Kepegawaian	1	0	7
Pengabd. Data Sistem Kepegawaian	0	1	6
Pengabd. Evaluasi Kinerja Kepegawaian	0	1	6
Pengabd. Evaluasi Kinerja Kepegawaian	0	1	6

Jhon Daerah Bidang Administrasi dan LH
IV/b-S2 KJ 11

Jhon Daerah Bidang Perencanaan
IV/b-S2 KJ 11

Jhon Daerah Bidang Reformasi Birokrasi dan Kerja
IV/a-S2 KJ 11

Jhon Daerah Bidang Pengembangan Tptkor dan Dunia
IV/b-S2 KJ 11

Jhon Daerah Bidang Akreditasi Kepegawaian dan Kepegawaian Persepsi Dasar /
IV/c-S1 KJ 11

Jabatan	B	K	KJ
Auditor Mutu	2	0	11
Auditor Mutu	2	1	9
Auditor Perencanaan	5	1	8
Auditor Pengabdian	0	1	8
Auditor Pelaksanaan Lapangan	1	0	7
Auditor Pelaksanaan	0	1	6
Pengabdian Kepegawaian	0	1	6
Pengabdian Kepegawaian dan Program	0	1	5

Jabatan	B	K	KJ
Auditor Mutu	1	0	11
Auditor Mutu	3	0	9
Auditor Perencanaan	5	1	8
Auditor Pengabdian	0	1	8
Auditor Pelaksanaan Lapangan	0	1	7
Auditor Pelaksanaan	0	1	6
Pengabdian Kepegawaian	0	1	6
Pengabdian Kepegawaian dan Program	0	1	5

Jabatan	B	K	KJ
Auditor Mutu	1	0	11
Auditor Mutu	2	1	9
Auditor Perencanaan	5	1	8
Auditor Pengabdian	0	1	8
Auditor Pelaksanaan Lapangan	0	1	7
Auditor Pelaksanaan	0	1	6
Auditor Pelaksanaan Mutu	0	1	11
Auditor Kepegawaian Mutu	0	1	9
Auditor Kepegawaian Perencanaan	0	1	8
PJ/PD Mutu	0	1	11
PJ/PD Mutu	0	1	9
PJ/PD Perencanaan	1	1	8
Pengabdian Kepegawaian dan Program	0	1	6
Pengabdian Kepegawaian dan Program	0	1	5

Jabatan	B	K	KJ
Auditor Mutu	1	0	11
Auditor Mutu	4	0	9
Auditor Perencanaan	4	2	8
Auditor Pengabdian	0	1	8
Auditor Pelaksanaan Lapangan	1	0	7
Auditor Pelaksanaan	0	1	6
Auditor Pelaksanaan	0	1	7
Pengabdian Kepegawaian dan Program	0	1	6
Pengabdian Kepegawaian dan Program	0	1	6
Pengabdian Kepegawaian dan Program	1	0	5

Jabatan	B	K	KJ
Auditor Mutu	0	1	11
Auditor Mutu	0	3	9
Auditor Perencanaan	0	6	8
Auditor Pengabdian	0	1	8
Auditor Pelaksanaan Lapangan	0	1	7
Auditor Pelaksanaan	0	1	6
Pengabdian Kepegawaian	0	1	6
Pengabdian Kepegawaian dan Program	0	1	5

Jabatan : Jabatan Utama, jabatan yang ada atau yang dibekukan
B : Jabatan Utama Program Yang ada
K : Jabatan Utama Kepegawaian Program yang dibekukan dari Jabatan
KJ : Jabatan Kepegawaian

PARAF KOORDINASI

PARAF KOORDINASI

KABAG HUKUM

PETA JABATAN DINAS PENDIDIKAN KABUPATEN MUSI RAWAS

KEPALA DINAS PENDIDIKAN

14

SEKRETARIS
(IV/b - S.2 - 12)

Jabatan Fungsional	Kelas	B	K	K	-/+
JP Guru Madya	11	648	0	0	848
JP Guru Muda	9	684	0	0	684
JP Guru Pertama	8	831	0	0	831
JP Pengawas Sekolah Madya	11	50	0	0	50
JP Pengawas Sekolah Muda	9	4	0	0	4
JP Penilik Madya	11	4	0	0	4
JP Penilik Muda	9	0	0	0	0
JP Penilik Berencana	8	3	0	0	3
JP Penolong Belajar Madya	11	4	0	0	4
JP Penolong Belajar Muda	9	3	0	0	3
JP Prunata Komputer Peneliti	8	0	0	1	-1

Kepala Bidang Pembinaan PAUD dan Pendidikan Non Formal
(III/d - S.1 - 13)

Seksi Pendidikan Anak Usia Dini dan Pendidikan Nonformal	(III/e - S.1 - 8)	Kelas	B	K	K	-/+
Analisis Pengembangan Pendidikan Anak Usia Dini dan Nonformal	7	1	1	2	-1	
Pengelola Kurikulum	8	0	0	2	-2	
Analisis Pelaksanaan Kurikulum Pendidikan	7	0	0	3	-3	
Analisis Pengembangan Sistem Pembelajaran	7	0	1	1	-1	
Pengadministrasi Kurikulum	5	1	1	2	-1	

Seksi Kelembagaan dan Sarana Prasarana Pendidikan Anak Usia Dini dan Pendidikan Nonformal
(III/e - S.1 - 9)

Jabatan Pelaksana	Kelas	B	K	K	-/+
Pengelola Kelembagaan Pendidikan	6	0	0	2	-2
Analisis Sarana Pendidikan Anak Usia Dini	7	1	1	2	-1
Pengadministrasi Sarana dan Prasarana	5	1	1	2	-1

Seksi Peserta Didik dan Pengembangan Karakter Pendidikan Anak Usia Dini dan Pendidikan Nonformal
(IV/a - S.1 - 9)

Jabatan Pelaksana	Kelas	B	K	K	-/+
Analisis Pengembangan Peserta Didik	7	1	1	2	-1
Pengadministrasi Kasawanan	5	1	1	2	-1
Pengelola Pembinaan dan Penguatan Pengabdian Masyarakat	6	0	0	2	-2

Kepala Bidang Pendidikan Dasar
(IV/a - S.2 - 11)

Seksi Pendidikan Kurikulum dan Penilaian Pendidikan Dasar	(IV/a - S.1 - 9)	Kelas	B	K	K	-/+
Analisis Kurikulum dan Pembelajaran	7	1	2	1	-1	
Analisis Pengembangan Sistem Pembelajaran	7	0	1	1	-1	
Analisis Pelaksanaan Kurikulum Pendidikan	7	0	2	2	-2	
Pengelola Kurikulum	6	1	2	1	-1	

Kepala Seksi Kelembagaan dan Sarana Prasarana Pendidikan Dasar
(III/e - S.1 - 9)

Jabatan Pelaksana	Kelas	B	K	K	-/+
Analisis Pengembangan Sarana dan Prasarana	7	1	2	1	-1
Pengelola data sarana dan prasarana pendidikan	6	1	2	1	-1
JP Prunata Komputer Pertama	8	0	1	1	-1

Kepala Seksi Peserta Didik dan Pengembangan Karakter Pendidikan Dasar
(IV/a - S.2 - 9)

Jabatan Pelaksana	Kelas	B	K	K	-/+
Analisis Pengembangan Peserta Didik	7	1	2	1	-1
Pengelola Peserta Didik	6	0	2	2	-2
JP Prunata Komputer Pertama	8	0	1	1	-1

Kepala Bidang Pembinaan Pendidik dan Tenaga Kependidikan (PTK)
(IV/a - S.2 - 11)

Seksi PTK PAUD	(IV/a - S.1 - 9)	Kelas	B	K	K	-/+
Analisis Pengembangan karir Pendidik dan Tenaga Kependidikan	7	1	1	1	0	
Pengelola Penjurusan Kompetensi Pendidik dan Tenaga Kependidikan	6	0	1	1	-1	
Pengelola Program Sertifikasi Pendidik	6	0	1	1	-1	
Pengadministrasi Pendidik dan Tenaga Kependidikan	5	1	1	1	0	

Seksi Pembinaan PTK SD
(IV/a - S.2 - 9)

Jabatan Pelaksana	Kelas	B	K	K	-/+
Analisis Pengembangan Karir Pendidik dan Tenaga Kependidikan	7	1	2	1	-1
Analisis Data dan Informasi	7	1	1	1	0
Pengelola Peningkatan Kompetensi Pendidik dan Tenaga Kependidikan	6	0	2	2	-2
Pengelola Program Sertifikasi Pendidik	6	0	1	1	-1
Pengadministrasi Pendidik dan Tenaga Kependidikan	5	2	2	0	0

Seksi Pembinaan PTK SMP
(IV/a - S.2 - 9)

Jabatan Pelaksana	Kelas	B	K	K	-/+
Analisis Pengembangan Karir Pendidik dan Tenaga Kependidikan	7	1	2	1	-1
Pengelola Peningkatan Kompetensi Pendidik dan Tenaga Kependidikan	6	1	2	1	-1
Pengelola Program Sertifikasi Pendidik	6	0	1	1	-1
Pengadministrasi Pendidik dan Tenaga Kependidikan	5	0	2	2	-2

Jabatan Pelaksana	(III/d - D.2 - 9)	Kelas	B	K	K	-/+
Analisis Pengembangan Karir	7	0	1	1	-1	
Pengadministrasi Umum	5	1	1	0	0	
Analisis Kebutuhan Pendidik dan Tenaga Kependidikan	7	1	1	0	0	
Pengelola Kepegawaian	6	0	1	1	-1	
Pengadministrasi Tenaga Belajar dan Jln Belajar	5	1	1	0	0	
Pengadministrasi Kepegawaian	5	1	1	2	-1	
Pengadministrasi Perencanaan	5	1	1	0	0	
JP Prunata Komputer Pertama	8	1	1	1	0	
JP Analisis Kepegawaian Pertama	8	0	1	1	-1	

Jabatan Fungsional	(III/e - S.1 - 9)	Kelas	B	K	K	-/+
Pengadministrasi Perencanaan dan Program	5	0	1	1	-1	
Pengelola Program dan Laporan	6	1	1	1	0	
Analisis Perencanaan, Evaluasi dan Pelaporan	7	1	1	1	0	
Penyusunan Rencana Kegiatan dan Anggaran	7	1	1	1	0	
Pengadministrasi Keuangan	5	0	1	1	-1	
Pengelola Laporan Keuangan	7	1	1	1	0	
Penyusunan Laporan Keuangan	7	1	1	1	0	
Pengelola Daftar Caji	7	1	1	1	0	
Perencana Keuangan	7	1	1	1	0	
Pengelola Barang Milik Negara	6	1	1	1	0	
Pengadministrasi Sarana dan Prasarana	5	1	1	1	0	

PARAF KOORDINASI

(Signature)

PARAF KOORDINASI
KABAO HUKUM
(Signature)

PETA JABATAN DINAS KESEHATAN KABUPATEN MUSI RAWAS

Waktu	08.00 - 13.00	Kesatuan Temporal	08.00 - 17.00
W/M	11	M/B	17
W/B	1	M/B	25
W/A	1	M/A	1
W/A	3	M/A	1

SD I	SD II	SD III	SD IV
1	1	1	1
1	1	1	1

Jabatan	SD	B	K	K	K	K	K
JP Dokter Bedah	1	0	0	0	0	0	0
JP Dokter Gigi Bedah	1	0	0	0	0	0	0
JP Bidan Manula	1	0	0	0	0	0	0
JP Asisten Manula	1	0	0	0	0	0	0
JP Asisten Manula	1	0	0	0	0	0	0
JP Manula Manula	1	0	0	0	0	0	0
JP Manula Manula	1	0	0	0	0	0	0
JP Manula Manula	1	0	0	0	0	0	0

Kepala Suku Kesehatan

Kepala Sub Bidang Promosi dan Rehabilitasi

Jabatan	SD	B	K	K	K	K	K
Analisis Perencanaan, Bimbingan dan Pelaporan	7	1	1	0	0	1	1
Program dan Laporan	7	1	1	0	0	1	1
Program dan Laporan	7	1	1	0	0	1	1
Program dan Laporan	7	1	1	0	0	1	1
Program dan Laporan	7	1	1	0	0	1	1
Program dan Laporan	7	1	1	0	0	1	1
Program dan Laporan	7	1	1	0	0	1	1
Program dan Laporan	7	1	1	0	0	1	1
Program dan Laporan	7	1	1	0	0	1	1

Kepala Sub Bidang Keperawatan dan Asst

Jabatan	SD	B	K	K	K	K	K
Prinsip Keperawatan	7	0	1	1	0	0	0
Prinsip Keperawatan	7	0	1	1	0	0	0
Prinsip Keperawatan	7	0	1	1	0	0	0
Prinsip Keperawatan	7	0	1	1	0	0	0
Prinsip Keperawatan	7	0	1	1	0	0	0
Prinsip Keperawatan	7	0	1	1	0	0	0
Prinsip Keperawatan	7	0	1	1	0	0	0
Prinsip Keperawatan	7	0	1	1	0	0	0
Prinsip Keperawatan	7	0	1	1	0	0	0
Prinsip Keperawatan	7	0	1	1	0	0	0

Kepala Sub Bidang Umum dan Keperawatan

Jabatan	SD	B	K	K	K	K	K
Perencanaan	8	0	1	1	0	0	0
Perencanaan	8	0	1	1	0	0	0
Perencanaan	8	0	1	1	0	0	0
Perencanaan	8	0	1	1	0	0	0
Perencanaan	8	0	1	1	0	0	0
Perencanaan	8	0	1	1	0	0	0
Perencanaan	8	0	1	1	0	0	0
Perencanaan	8	0	1	1	0	0	0
Perencanaan	8	0	1	1	0	0	0
Perencanaan	8	0	1	1	0	0	0

Kepala Bidang Kesehatan Masyarakat

Jabatan	SD	B	K	K	K	K	K
Perencanaan	5	1	1	0	0	0	0
Perencanaan	5	1	1	0	0	0	0
Perencanaan	5	1	1	0	0	0	0
Perencanaan	5	1	1	0	0	0	0
Perencanaan	5	1	1	0	0	0	0
Perencanaan	5	1	1	0	0	0	0
Perencanaan	5	1	1	0	0	0	0
Perencanaan	5	1	1	0	0	0	0
Perencanaan	5	1	1	0	0	0	0

Kepala Bidang Pengawasan dan Pengendalian Penyakit

Jabatan	SD	B	K	K	K	K	K
Perencanaan	7	0	1	1	0	0	0
Perencanaan	7	0	1	1	0	0	0
Perencanaan	7	0	1	1	0	0	0
Perencanaan	7	0	1	1	0	0	0
Perencanaan	7	0	1	1	0	0	0
Perencanaan	7	0	1	1	0	0	0
Perencanaan	7	0	1	1	0	0	0
Perencanaan	7	0	1	1	0	0	0
Perencanaan	7	0	1	1	0	0	0

Kepala Bidang Pelayanan Kesehatan Primer dan Tradisional

Jabatan	SD	B	K	K	K	K	K
Perencanaan	7	1	2	1	1	0	0
Perencanaan	7	1	2	1	1	0	0
Perencanaan	7	1	2	1	1	0	0
Perencanaan	7	1	2	1	1	0	0
Perencanaan	7	1	2	1	1	0	0
Perencanaan	7	1	2	1	1	0	0
Perencanaan	7	1	2	1	1	0	0
Perencanaan	7	1	2	1	1	0	0
Perencanaan	7	1	2	1	1	0	0

Kepala Bidang Pember Dayu Kesehatan

Jabatan	SD	B	K	K	K	K	K
Perencanaan	9	0	1	1	0	0	0
Perencanaan	9	0	1	1	0	0	0
Perencanaan	9	0	1	1	0	0	0
Perencanaan	9	0	1	1	0	0	0
Perencanaan	9	0	1	1	0	0	0
Perencanaan	9	0	1	1	0	0	0
Perencanaan	9	0	1	1	0	0	0
Perencanaan	9	0	1	1	0	0	0
Perencanaan	9	0	1	1	0	0	0

Kepala Bidang Pralitis Pelayanan Kesehatan dan Asst Kesehatan

Jabatan	SD	B	K	K	K	K	K
Perencanaan	8	0	1	1	0	0	0
Perencanaan	8	0	1	1	0	0	0
Perencanaan	8	0	1	1	0	0	0
Perencanaan	8	0	1	1	0	0	0
Perencanaan	8	0	1	1	0	0	0
Perencanaan	8	0	1	1	0	0	0
Perencanaan	8	0	1	1	0	0	0
Perencanaan	8	0	1	1	0	0	0
Perencanaan	8	0	1	1	0	0	0

Kepala Bidang Pencegahan dan Pengendalian Penyakit Tidak Menular dan Kesehatan

Jabatan	SD	B	K	K	K	K	K
Perencanaan	8	0	1	1	0	0	0
Perencanaan	8	0	1	1	0	0	0
Perencanaan	8	0	1	1	0	0	0
Perencanaan	8	0	1	1	0	0	0
Perencanaan	8	0	1	1	0	0	0
Perencanaan	8	0	1	1	0	0	0
Perencanaan	8	0	1	1	0	0	0
Perencanaan	8	0	1	1	0	0	0
Perencanaan	8	0	1	1	0	0	0

Kepala Bidang Kesehatan Masyarakat

Jabatan	SD	B	K	K	K	K	K
Perencanaan	9	0	1	1	0	0	0
Perencanaan	9	0	1	1	0	0	0
Perencanaan	9	0	1	1	0	0	0
Perencanaan	9	0	1	1	0	0	0
Perencanaan	9	0	1	1	0	0	0
Perencanaan	9	0	1	1	0	0	0
Perencanaan	9	0	1	1	0	0	0
Perencanaan	9	0	1	1	0	0	0
Perencanaan	9	0	1	1	0	0	0

PARAF KOORDINASI



PARAF KOORDINASI

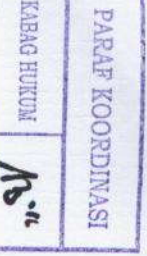

KABAG HUKUM

No. 11

PETA JABATAN DINAS PEKERJAAN UMUM BINA MARGA TIPE A

IV/a	..	III/d	14	III/e	1	1/d	..
IV/b	..	III/c	14	III/f	1	1/e	..
IV/c	1	III/b	9	III/g	2	1/f	..
IV/d	1	III/a	11	III/h	1	1/g	..
IV/e 2							
Omng Terdistri Dasi							
Da. I	..	Da. III	5	Da. IV	19	Da. V	1
Da. II	1	Da. IV	19	Da. V	19	Da. VI	1

Jabatan Pengarah Teknikal (UPP)		Kls	B	K	+/-
Taktikal Jalan dan Kembaraan Abil		7	1	1	0
Peraturan					

Kepala Timan
Kelas 14

Sekretaris Timan
Kelas 13

Mti Kepala Sub Bagian Timan dan Keperawatan		Kelas 9		
Jabatan	Kls	B	K	+/-
Pengadministrasi Timan	5	2	2	0
Pengolah Keperawatan	5	1	2	-1
Pengadministrasi Keperawatan	5	1	1	0

Kepala Sub Bagian Keunggulan dan Ases		Kelas 9		
Jabatan	Kls	B	K	+/-
Pengolah Administrasi	6	0	1	-1
Proses Keunggulan	7	1	1	0
Pengadministrasi Keunggulan	5	1	1	0
Bendahara	7	1	1	0
Pengolah Dagil	6	1	1	0
Pengolah Barang Milik Negara	6	1	1	0
Verifikator Keunggulan	5	1	1	0
Asas Keunggulan	7	1	1	0
Asas Triasakti Keunggulan	7	1	1	0

Kepala Sub Bagian Perencanaan dan Perilaku		Kelas 8		
Jabatan	Kls	B	K	+/-
Analisa Perencanaan Perilaku dan Pelayanan	7	0	1	-1
Pengolah Program dan Kegiatan	7	1	1	0

Kepala Bidang Pembangunan
Kelas 11

Kepala Bidang Pemeliharaan
Kelas 11

Kepala Bidang Bina Teknik
Kelas 11

Kepala Bidang Pengujian dan Penelitian
Kelas 11

Kend. Bidang Pembangunan dan Penyelidikan Jalan		Kelas 9		
Jabatan	Kls	B	K	+/-
Analisa Jalan Ambaratan	7	1	1	0
Pengolah Pembangunan dan Penyelidikan Jalan	6	1	1	0
Pusatlah Mitu Kontrolasi	7	2	2	0

Kepala Sekel Pemeliharaan Jalan		Kelas 8		
Jabatan	Kls	B	K	+/-
Pemeliharaan Jalan	6	0	1	-1
Zonifikasi Jalan dan Pemeliharaan	7	0	1	-1
Program Jalan dan Jalan	7	0	1	-1

Kepala Sekel Perencanaan Teknik		Kelas 8		
Jabatan	Kls	B	K	+/-
Program Riset dan Jalan	7	0	1	-1
Pengolah Perencanaan	6	0	1	-1

Kepala Sekel Perbaikan dan Perbaikan		Kelas 9		
Jabatan	Kls	B	K	+/-
Analisa Pengembangan Baruan dan Perbaikan	7	1	1	0
Operator Alat Berat	6	2	3	-1
Program Pengembangan Alat Berat	7	0	1	-1
Pengadministrasi Timan	6	1	1	0

Kend. Pembangunan dan Penyelidikan Jalan		Kelas 8		
Jabatan	Kls	B	K	+/-
Pengolah Pembangunan dan Penyelidikan Jalan	6	0	1	-1
Analisa Jalan Ambaratan	7	1	1	0

Kepala Sekel Pemeliharaan Ambaratan		Kelas 9		
Jabatan	Kls	B	K	+/-
Pemeliharaan Jalan dan Ambaratan	7	0	1	-1
Program Jalan dan Ambaratan	7	1	1	0

Kepala Sekel Survei Lapangan Jalan dan Ambaratan		Kelas 9		
Jabatan	Kls	B	K	+/-
Pusatlah Pengujian Lapangan	7	1	1	0
Pemeliharaan Jalan dan Ambaratan	7	0	1	-1

Kepala Sekel Pengujian Teknikal		Kelas 9		
Jabatan	Kls	B	K	+/-
Pemeliharaan Jalan dan Ambaratan	7	3	3	0
Analisa Jalan Ambaratan	7	1	1	0
Pengadministrasi Timan	6	2	2	0

Kepala Sekel Pembangunan Jalan dan Ambaratan Pedalaman		Kelas 9		
Jabatan	Kls	B	K	+/-
Program Jalan dan Ambaratan	7	1	1	0
Analisa Jalan Ambaratan	7	0	1	-1

Kepala Sekel Rehabilitasi Jalan		Kelas 8		
Jabatan	Kls	B	K	+/-
Pengolah Pembangunan dan Penyelidikan Jalan	7	0	1	-1
Pengolah Pemeliharaan Jalan	7	0	2	-2

Kepala Sekel Pengujian Dokumen Teknikal		Kelas 8		
Jabatan	Kls	B	K	+/-
Analisa Jalan dan Ambaratan	7	0	1	-1
Analisa Pemeliharaan Jalan	7	0	1	-1
Analisa Penelitian Pemeliharaan Jalan	7	0	1	-1

Kepala Sekel Tekn. Teknikal dan Inventarisasi		Kelas 9		
Jabatan	Kls	B	K	+/-
Pengadministrasi Timan	5	1	1	0
Analisa Pengembangan Baruan dan Penyelidikan	7	1	1	0

Kepala UPF Pemeliharaan Jalan dan Ambaratan Wilayah I

Kepala Pemeliharaan Jalan dan Ambaratan Wilayah II

Kepala UPF Pemeliharaan Jalan dan Ambaratan Wilayah III

Kepala Sub Bagian Tekn. Umam		Kls	B	K	+/-
Jabatan	5	0	1	-1	
Pengadministrasi umam					

Kepala Sub Bagian Tekn. Umam		Kls	B	K	+/-
Jabatan	5	0	1	-1	
Pengadministrasi umam					

Kepala Sub Bagian Tekn. Umam		B	K	+/-
Jabatan	0	1	-1	
Pengadministrasi umam				

PARAF KOORDINASI

A

PARAF KOORDINASI

KABAG HUKUM

M

PETA JABATAN DINAS PERUMAHAN RAKYAT DAN KAWASAN PERMUKIMAN KABUPATEN MUSI RAWAS

Kepala Dinas
IV/c - S2

Subdit
IV/b - S2

- URAIAN TUGAS**
- Berupa dan Lebih dari Organisasi
 - Pengembangan Teknis Kepala BSK Kepala Kantor dan RSI tentang
 - Penanganan CPNS Pusat dan Daerah
 - Rekomendasi Perencanaan Pengembangan Pegawai
 - Monitoring dan Evaluasi Perencanaan Pegawai
 - Bidang yang Teknis Penyusunan Formasi PNS Pusat dan Daerah

REKAMSIAN PEGAWAI

IV/a:0	III/d:8	IV/c:1	I/b:0
IV/d:0	III/c:7	IV/b:1	I/a:0
IV/c:1	III/b:6	IV/a:1	
IV/b:1	III/a:4	I/d:0	
IV/a:3	II/d:4	I/c:0	

36 ORANG TERDIRI DARI

Ba.I : 0	Ba.III : 4	Pelaksana	: 20
		Fungsional	: 1
Ba.IIb : 1	Ba.IV : 11		

Kasubag Urusan dan Pengembangan
III/d - S1

Jabatan	Kk	B	K	+/-
- Pengantar	3	0	2	-2
- Pengadministrasi Urusan	5	1	2	-1
- Pengkaji Kepegawaian	6	0	2	-2
- Penyusunan Laporan Harian	7	1	3	-2

Kasubag Perencanaan Keu. & Aset
III/c - S1

Jabatan	Kk	B	K	+/-
- Pengadministrasi Keuangan	5	0	3	-3
- Bendahara	7	1	1	0
- Pengkaji Program dan Laporan	6	0	4	-4
- Praktek Keuangan	7	0	2	-2
- Analisa Perencanaan dan Debitasi	7	1	4	-3
- dan Respon	5	1	2	-1
- Pengadministrasi Urusan				

Kabid Perumahan
IV/a - S1

Kasubid Sarung dan Rumah Keras
III/d - S1

Jabatan	Kk	B	K	+/-
- Analisa Perencanaan	7	1	7	-6
- Analisa Perumahan	7	0	4	-4
- Pembeli Mutu Konstruksi	7	1	1	0
- Pengkaji Perumahan dan Perumahan	6	0	4	-4
- Pengadministrasi Urusan	5	1	4	-3

Kasubid Rumah Urusan dan Konstruksi
III/c - S1

Jabatan	Kk	B	K	+/-
- Analisa Perencanaan	7	1	7	-6
- Analisa Perumahan	7	0	4	-4
- Pengkaji Perumahan dan Perumahan	6	0	4	-4
- Pengadministrasi Urusan	5	1	4	-3

Kasubid Pengembangan & Pengembangan Perumahan Perumahan Perumahan
III/d - S1

Jabatan	Kk	B	K	+/-
- Analisa Perencanaan	7	0	7	-7
- Analisa Perumahan	7	0	4	-4
- Pengkaji Perumahan dan Perumahan	6	0	4	-4
- Pengadministrasi Urusan	5	1	4	-3

Kasubid Kawasan Perumahan & Kota Ruang Kawasan
IV/c - S1

Kasubid Pengembangan Kawasan dan Tata Ruang
III/c - S1

Jabatan	Kk	B	K	+/-
- Analisa Perumahan Kawasan	7	1	6	-5
- Pengadministrasi Urusan	5	1	4	-3

Kasubid Kawasan Perumahan dan Pengembangan Rumah
III/d - S1

Jabatan	Kk	B	K	+/-
- Perencanaan Sertifikat	7	1	10	-9
- Peran Perumahan	7	0	10	-10
- Pengkaji Kawasan Perumahan Kawasan	6	0	8	-8
- Pengadministrasi Urusan	5	1	4	-3

Kasubid Tata Ruang Tanah, Jalan dan Mula Mula
III/d - S1

Jabatan	Kk	B	K	+/-
- Tata Ruang Perumahan	5	1	8	-7
- Analisa Perumahan Kawasan	7	1	6	-3
- Pengadministrasi Urusan	5	1	1	0

JPT

Fungsional	Kk	B	K	+/-
1. JPT Teknik Tata Bangunan & Perumahan Perumahan	8	1	4	-3
2. JPT Sarung Perumahan Perumahan	8	0	2	-2

Kabid Perumahan
III/d - S2

Kasubid Perumahan Tanah
III/c - S1

Jabatan	Kk	B	K	+/-
- Analisa Perumahan Perumahan	7	0	2	-2
- Pengkaji Perumahan Tanah	6	0	2	-2
- Pengadministrasi Perumahan	5	1	2	-1

Kasubid Inventarisasi Tanah
III/d - S1

Jabatan	Kk	B	K	+/-
- Analisa Perumahan Tanah dan Tanah	7	0	2	-2
- Pengadministrasi Perumahan	5	0	2	-2

Kasubid Pengadaan Tanah
III/c - S2

Jabatan	Kk	B	K	+/-
- Analisa Perumahan dan Perumahan	7	1	1	-1
- Pengkaji Alokasi Perumahan	6	0	4	-4
- Pengadministrasi Perumahan	5	0	4	-4

Catatan: 1. Jabatan - Terletak pada jabatan yang ada atau yang dibarengkan 7

2. Jabatan - Terletak pada jabatan yang ada atau yang dibarengkan 7

PARAF KOORDINASI

PARAF KOORDINASI
KABAG HUKUM

PETA JABATAN SATPOL PP DAN DAMKAR

Kepala Satpol PP dan Damkar
Kelas Jabatan 14

KERUKUTAN PEGAWAI			
IV/e: 0	III: 6	II/e: 26	I/b: 1
IV/d: 0	III: 5	II/b: 30	I/a: 0
IV/c: 2	III: 1	I/d: 2	
IV/2	III/4	I/e: 0	
IV/4	II/d: 26	I/c: 2	

47 ORANG TERDIRI DARI

Es.I : 0	Es.III : 5	Pelaksana	: 75
		Analisis	: 8
		JF	:
Es.II : 1	Es.IV : 11		

Gabungan Satpol PP Dan Damkar
Kelas Jabatan 12

Kepala Satpol PP dan Damkar
Kelas Jabatan 14

Kepala Satpol PP dan Damkar
Kelas Jabatan 14

Kepala Satpol PP dan Damkar
Kelas Jabatan 14

Kepala Bidang Perencanaan dan Evaluasi
Kelas Jabatan 9

Jabatan			
- Analis Perencanaan, Evaluasi dan Pelaporan	Kls	B	K +/-
- Pengelola Program dan Pelaporan	7	0	1 0
- Pengadministrasi Perencanaan Evaluasi dan Pelaporan	6	1	1 0

Kepala Bidang Keuangan dan Aset
Kelas Jabatan 9

Jabatan			
- Bendahara	7	1	1 0
- Pengelola Gaji	6	1	1 0
- Pengelola Barang Milik Daerah	6	1	1 0
- Pemerit Keuangan	6	0	1 -1
- Verifikator Keuangan	6	0	1 -1

Kepala Bidang Umum dan Kepegawaian
Kelas Jabatan 9

Jabatan			
- Analis Kepegawaian	7	1	1 0
- Pengelola Surat	6	1	1 0
- Pemerit Kepegawaian	6	1	1 0
- Pengadministrasi Umum	6	1	1 0
- Pengelola Kepegawaian	6	0	1 -1

KABID PENEGAKKAN HUKUM
Kelas Jabatan 11

KABID SATTIMAS
Kelas Jabatan 11

KABID PENYADAI KEBAKARAN
Kelas Jabatan 11

Kepala Pengawasan Peraturan Daerah
Kelas Jabatan 8

Jabatan			
- Pengelola Pelaksanaan Peraturan Daerah	Kls	B	K +/-
- Pengadministrasi Umum	5	0	1 -1

Kepala Data dan Informasi
Kelas Jabatan 8

Jabatan			
- Analisis Kemasayrkatkan	Kls	B	K +/-
- Analisis Data dan keajaian	7	0	1 -1
- Pengadministrasi Umum	5	2	2 0

Kepala Pengawasan Kebakaran
Kelas Jabatan 8

Jabatan			
- Analis Mitigasi	Kls	B	K +/-
- Pengelola Bahan untuk Rencana Penanggulangan Bencana	7	1	1 0
- Pengadministrasi Umum	6	1	1 0
- Pengadministrasi Umum	5	1	1 0

Kepala Bidang Aspek Lembaga
Kelas Jabatan 8

Jabatan			
- Analis Kerja sama	Kls	B	K +/-
- Analis Hubungan Antar Lembaga	7	0	1 -1
- Pengadministrasi Program dan Kerja sama	5	2	2 0
- Pengadministrasi Umum	5	1	1 0

Kepala Pelayanan dan Mediasi
Kelas Jabatan 8

Jabatan			
- Pengelola Pemberdayaan masyarakat	Kls	B	K +/-
- Pelatih Masyarakat	6	1	1 0
- Pengadministrasi Pelatihan	5	1	1 0

Kepala Penindakan Kebakaran
Kelas Jabatan 8

Jabatan			
- Analis Kebakaran	Kls	B	K +/-
- Praratia Penindakan Kebakaran	7	3	3 0
- Pengemudi Mobil Kebakaran	6	1	1 0
- Pengemudi Mobil Kebakaran	5	3	3 0

Kepala Kesterihan Umum
Kelas Jabatan 8

Jabatan			
- Pengelola Keamanan Dan Kesterihan	Kls	B	K +/-
- Komandan Petugas Pengant	6	2	2 0
- Pengadministrasi Umum	5	38	38 0
- Petugas Keamanan	5	0	1 -1
- Petugas Keamanan	3	9	10 -1

Kepala Unit Satpol PP Keselamatan

PARAF KOORDINASI
A

PARAF KOORDINASI
KABAG HUKUM
K

PETA JABATAN DINAS SOSIAL KABUPATEN MUSI RAWAS

KEPALA DINAS SOSIAL
Kelas Jabatan 14

SEKRETARIS
Kelas Jabatan 12

SUBBAG PERENCANAAN DAN EVALUASI
Kelas Jabatan 8

Jabatan	Kl	B	K	+/
Analisis Perencanaan dan Penyusunan Rencana Kegiatan	7	0	2	-2

SUBBAG KEUANGAN DAN ASST
Kelas Jabatan 9

Jabatan	Kl	B	K	+/
Bendahara	7	1	1	0
Perata Laporan Keuangan	7	1	1	0
Pengelola Beruang Milik Daerah	5	1	2	-1
Pengelola Gaji	5	1	1	0
Pengadministrasi Keuangan	5	0	2	-2
Pengadministrasi Anggaran	5	0	1	-1

SUBBAG URUM DAN KEPERAWALAN
Kelas Jabatan 9

Jabatan	Kl	B	K	+/
Analisis Tera Usaha	5	1	1	0
Analisis Pengembangan Sumber Daya Manusia	7	0	1	1
Pengelola Kepegawaian	7	1	1	0
Pengadministrasi Sarana dan Prasarana	5	0	2	2
Pengadministrasi Urum	5	1	2	1

KEKUALIFIKASIAN PECAWAJ

IV/d	:-	III/d	: 14	II/d	: 1	I/b	:-
IV/c	: 1	III/c	: 3	II/c	: 6	I/a	:-
IV/b	: 2	III/b	: 3	II/b	:-	I/a	:-
IV/a	: 2	III/a	: 2	II/a	:-		
33 ORANG TERDIRI DARI							
BS.II	: 1	JPT	:-				
Ba.III	: 5	JFU	: 12				
Ba.IV	: 15						

BIDANG PERLINDUNGAN DAN JAMINAN SOSIAL
Kelas Jabatan 11

SEKSI PERLINDUNGAN SOSIAL KORBAN BENCANA ALAM
Kelas Jabatan 11

Jabatan	Kl	B	K	+/
Analisis Bencana	7	0	1	-1

SEKSI PERLINDUNGAN SOSIAL KORBAN SOSIAL
Kelas Jabatan 11

Jabatan	Kl	B	K	+/
Analisis Dampak Sosial	7	0	1	-1
Pengadministrasi Rehabilitasi Masalah Sosial	5	0	2	-2

SEKSI JAMINAN SOSIAL KELUARGA
Kelas Jabatan 11

Jabatan	Kl	B	K	+/
Analisis Masalah Sosial	7	0	1	-1
Pengelola Kesejahteraan Sosial	7	0	1	-1
Pengadministrasi Rehabilitasi Masalah Sosial	5	0	2	-2

PARAF KOORDINASI

BIDANG REHABILITASI SOSIAL
Kelas Jabatan 11

SEKSI REHABILITASI SOSIAL AWAK DAN LAKUKUT USIA
Kelas Jabatan 11

Jabatan	Kl	B	K	+/
Analisis Kelengkapan Sosial	7	0	1	-1
Pengelola Bimbingan dan Konseling	5	1	2	-1
Pengadministrasi Rehabilitasi Masalah Sosial	5	0	2	-2
Analisis Rehabilitasi Masalah Sosial	7	0	1	-1

SEKSI REHABILITASI SOSIAL PENYANDUNG DISABILITAS
Kelas Jabatan 11

Jabatan	Kl	B	K	+/
Pengelola Rehabilitasi Sosial	7	0	1	-1
Pengadministrasi Rehabilitasi Sosial Penyandang Cacat	5	1	2	-1

SEKSI REHABILITASI SOSIAL, TVTA SOSIAL DAN KORBAN PERDAGANGAN ORANG
Kelas Jabatan 11

Jabatan	Kl	B	K	+/
Pengadministrasi Rehabilitasi Masalah Sosial	5	1	2	-1

PARAF KOORDINASI

BIDANG PEMBERDAYAAN SOSIAL
Kelas Jabatan 11

SEKSI PEMBERDAYAAN PERORANGAN, KELUARGA DAN KOMUNITAS ADAT TERPENCIL
Kelas Jabatan 11

Jabatan	Kl	B	K	+/
Analisis Program, Pemberdayaan Masyarakat dalam Perencanaan Masalah Sosial	7	0	1	-1

SEKSI PEMBERDAYAAN SOSIAL KELERANGAN MASYARAKAT DAN FERTILITAS INDI PENYUNGUHAN
Kelas Jabatan 11

Jabatan	Kl	B	K	+/
Pengelola Pemberdayaan Lembaga Sosial	7	1	2	-1

SEKSI KEPERAWALAN DAN RESTORASI SOSIAL
Kelas Jabatan 11

Jabatan	Kl	B	K	+/
Pengelola Kesejahteraan Sosial	7	0	2	-2

PARAF KOORDINASI

BIDANG PENANGANAN TUKIR MISKIN
Kelas Jabatan 11

SEKSI IDENTIFIKASI DAN PENYATAAN KAPASITAS
Kelas Jabatan 11

Jabatan	Kl	B	K	+/
Penyusunan Bahan Pemberian Bantuan Teknis	7	0	1	-1

KASI PENDAMPINGAN DAN PEMBERDAYAAN
Kelas Jabatan 11

Jabatan	Kl	B	K	+/
Penyuluh Perencanaan Masalah Sosial	5	1	2	-1

KASI BANTUAN STIMULAN DAN PENYATAAN LINGKUNGAN
Kelas Jabatan 11

Jabatan	Kl	B	K	+/
Pengelola Data Bantuan Sosial	7	0	1	-1

PARAF KOORDINASI

PARAF KOORDINASI
KABAG HUKUM

PETA JABATAN DINAS TENAGA KERJA DAN TRANSMIGRASI KABUPATEN MUSI RAWAS

IV/e	14	II/d	2	U/d	-
IV/d	7	II/c	1	U/c	-
IV/c	3	II/b	2	U/b	-
IV/b	1	II/a	0	U/a	-
IV/a	3				

Dasar	IV/c	IV/d	IV/e
IV/c	IV/d	IV/e	IV/f
IV/d	IV/e	IV/f	IV/g
IV/e	IV/f	IV/g	IV/h
IV/f	IV/g	IV/h	IV/i

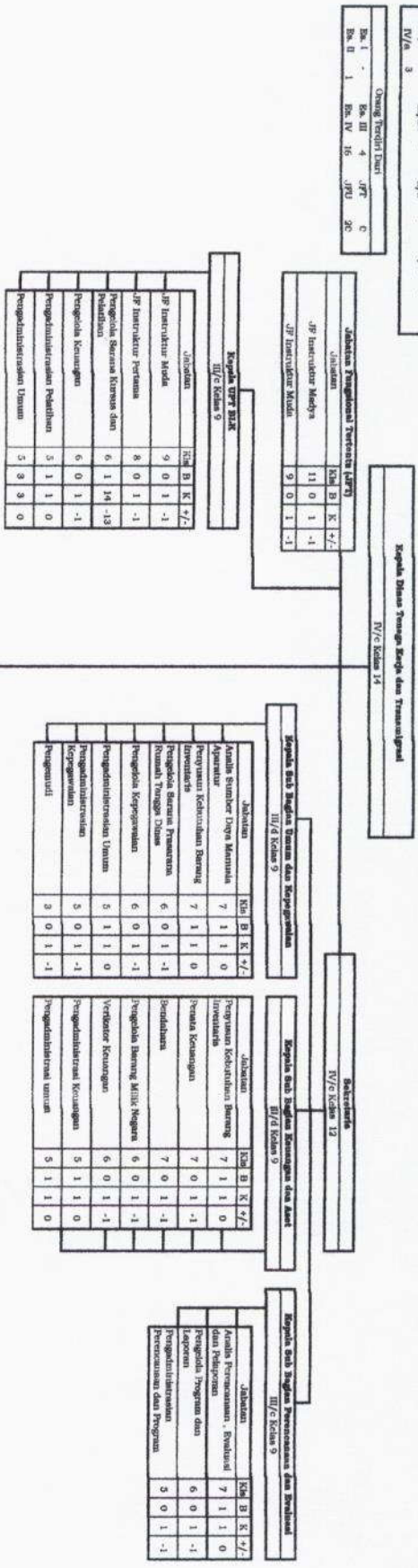

PARAF KOORDINASI

Jabatan	NSD	B	K	+/-
Analisa Perilaku dan Absentisme	7	0	1	-1
Analisa Kebutuhan dan Absentisme	7	0	1	-1
Pengadministrasian Urusan	7	0	1	-1

PARAF KOORDINASI

KABANG HUKUM

**DINAS PEMBERDAYAAN PEREMPUAN DAN PERLINDUNGAN ANAK
KABUPATEN MUSI RAWAS**

Sebutan Pegawai
 IV/a : III/d : 6 II/d : 1 I/d : -
 IV/d : III/e : 2 II/e : 3 I/e : -
 IV/e : III/b : 5 II/b : - I/b : -
 IV/b : III/a : - II/a : - I/a : -
 IV/a : 3

Orang Tertinggi Dasi
 Ba. I : Ba. III : 3 Pakaian : 9
 Ba. II : Ba. IV : 8 JP : -

Kepala Dinas
Kelas 14

Seberes
Kelas 12

Kepala Sub Bidang Perencanaan, Keuangan dan Asst
Kelas 9

Jabatan	KIA	B	K	+/-
Pengadministrasian Keuangan	5	2	2	0
Bendahara	7	1	1	0
Pengolah Program dan Laporan	6	0	1	-1
Pejabat Keuangan	7	1	1	0
Analisis Perencanaan, Evaluasi dan Pelaporan	7	0	1	-1
Analisis Asst. Negara	7	0	1	-1

Kepala Sub Bidang Umum dan Kepegawaian
Kelas 9

Jabatan	KIA	B	K	+/-
Pengemudi	3	0	1	-1
Pengadministrasian Umum	5	1	1	0
Pengelola Kegiatan Umum	6	0	1	-1
Apoteker	7	0	1	-1
Penyusunan Kelembagaan Bawang Inventaris	7	1	1	0

Kepala Bidang Perlindungan Perempuan dan Anak
Kelas 11

Kepala Sub Bidang Perlindungan Perempuan
Kelas 9

Jabatan	KIA	B	K	+/-
Analisis Perlindungan Perempuan	7	1	1	0
Pengolah Pemberdayaan, Perlindungan Perempuan dan Anak	6	0	1	-1

Kepala Sub Bidang Perlindungan Korban Anak
Kelas 8

Jabatan	KIA	B	K	+/-
Analisis Pemberdayaan Perempuan dan Anak	7	1	1	0
Pengolah Pemberdayaan, Perlindungan Perempuan dan Anak	6	0	1	-1

Kepala Sub Bidang Penanganan Anak Asuh
Kelas 8

Jabatan	KIA	B	K	+/-
Analisis Pemberdayaan Perempuan dan Anak	7	0	1	-1
Pengolah Pemberdayaan, Perlindungan Perempuan dan Anak	6	0	1	-1

**Kepala Bidang Pengencanaan Gender dan
Pemberdayaan Perempuan**
Kelas 11

**Kepala Sub Bidang Pemberdayaan Perempuan
Bidang Ekonomi**
Kelas 9

Jabatan	KIA	B	K	+/-
Analisis Data dan Informasi	7	1	1	0

**Kepala Sub Bidang Pemberdayaan Perempuan
Bidang Sosial, Politik dan Hukum**
Kelas 8

Jabatan	KIA	B	K	+/-
Analisis Perlindungan Perempuan	7	0	1	-1
Pengolah Pemberdayaan Masyarakat dan Perempuan	6	0	1	-1
Pengolah Pengaturan Pengarusutamaan Gender	6	0	1	-1

**Kepala Sub Bidang Pemberdayaan Perempuan
Bidang Kualitas Keluarga**
Kelas 8

Jabatan	KIA	B	K	+/-
Analisis Perwujudan Perempuan	7	0	1	-1
Pengolah Data Pemberdayaan Eksternal Keluarga	6	0	1	-1

UPD PPA
Kepala UPD PPA
Kelas 9

Koordinator Teknis Umaha
Kelas 8

Jabatan	KIA	B	K	+/-
Pengadministrasian	5	1	1	0
Umaha	6	0	1	-1
Koordinator	7	0	2	-2
Conselor	3	0	1	-1
Penyaji Asesmen	3	0	1	-1
Pengemudi	3	0	1	-1

PARAF KOORDINASI
A

PARAF KOORDINASI
KABAG HUKUM
B

PETA JABATAN DINAS KETAHANAN PANGAN KABUPATEN MUSI RAWAS

Kepala Dinas
(Gelas 14)

Jabatan Pungktual Asal Penunjang Kekabupaten Pangan	Kelas	B	K	-/+
	7	0	1	-1

Sekretaris
(Gelas 12)

Kategori Pegawai

W/a : 12	W/c : 3	W/d : 1
W/b : 1	W/e : 3	W/f : 1
W/c : 1	W/b : 5	W/d : 1
W/b : 1	W/a : 1	W/c : 1
W/d : 5		

Owng Terdiri Dari

Es. I : 1	Es. III : 5	Pembaca : 8
Es. II : 1	Es. IV : 15	JF : 1

Kepala Sub Bagian Umum dan Kepegawaian
(Gelas 9)

Jabatan Pembinaan	Kelas	B	K	-/+
Analisis Sumber Daya Manusia Aparatur Pegawai	7	1	1	0
Pengadministrasian Umum	3	0	1	-1
Pengadministrasian Umum	5	0	1	-1
Pengkab. Kepegawaian	6	0	1	-1
Pengab. Sensus Pemerataan Rumah Tangga Dinas	6	0	1	-1

Kepala Bidang Kesehatan Pangan
(Gelas 11)

Kepala Sub Bagian Kesehatan dan Ases
(Gelas 9)

Jabatan Pembinaan	Kelas	B	K	-/+
Penyuluhan Keuangan	7	0	1	-1
Budidaya Verbalur Keuangan	7	1	1	0
Pengadministrasian Keuangan	6	0	1	-1
Penyuluhan Kebudayaan Berbangsa Inventaris	5	0	1	-1
	7	1	1	0

Kepala Sub Bidang Ketahanan Pangan
(Gelas 9)

Jabatan Pembinaan	Kelas	B	K	-/+
Analisis Pangan	7	0	1	-1
Pengadministrasian Umum	5	1	1	0

Kepala Sub Bidang Promosi Pengolahannya
(Gelas 9)

Jabatan Pembinaan	Kelas	B	K	-/+
Analisis Pangan	7	0	1	-1
Pencoba Pengolahannya	6	0	1	-1

Kepala Sub Bidang Pengawasan Keamanan Pangan
(Gelas 9)

Jabatan Pembinaan	Kelas	B	K	-/+
Analisis Pangan	7	0	1	-1
Pengab. Kesehatan Pangan	6	0	1	-1
Pengab. Keamanan Pangan Segar dan Pangan Jajanan Anak Sekolah	6	0	1	-1

Kepala Sub Bidang Cadangan Pangan
(Gelas 9)

Jabatan Pembinaan	Kelas	B	K	-/+
Analisis Pangan	7	0	1	-1
Pengab. Kesehatan Pangan	6	0	1	-1

Kepala Sub Bidang Sumber Daya Pangan
(Gelas 9)

Jabatan Pembinaan	Kelas	B	K	-/+
Analisis Pengembangan sarana dan prasarana	7	0	1	-1
Pengab. Kesehatan Pangan	6	0	1	-1

Kepala Sub Bidang Ketersediaan Pangan
(Gelas 11)

Jabatan Pembinaan	Kelas	B	K	-/+
Analisis Pangan	7	0	1	-1
Penyuluhan Rencana Jaringan Distribusi	7	0	1	-1
Pengab. Distribusi dan Pemasaran	6	0	1	-1
Pengadministrasian Umum	5	1	1	0

Kepala Sub Bidang Perencanaan dan Evaluasi
(Gelas 9)

Jabatan Pembinaan	Kelas	B	K	-/+
Pengadministrasian Perencanaan dan Evaluasi	5	0	1	-1
Analisis Perencanaan dan Laporan	6	0	1	-1
Analisis Perencanaan, Evaluasi dan Laporan	7	1	1	0

Kepala Sub Bidang Pengembangan Pangan
(Gelas 9)

Jabatan Pembinaan	Kelas	B	K	-/+
Analisis Pangan	7	0	1	-1
Pengab. Kesehatan Pangan	6	0	1	-1
Pengab. Pola Pangan Harapan	6	0	1	-1

Kepala Sub Bidang Keamanan dan Informasi
(Gelas 9)

Jabatan Pembinaan	Kelas	B	K	-/+
Pengab. Keamanan Pangan Segar dan Pangan Jajanan Anak Sekolah	6	0	1	-1
Analisis Pangan	7	0	1	-1

Kepala Sub Bidang Kesejahteraan dan Informasi
(Gelas 9)

Jabatan Pembinaan	Kelas	B	K	-/+
Analisis Pangan	7	0	1	-1
Pengab. Kesehatan Pangan	6	0	1	-1

PARAF KOORDINASI

PARAF KOORDINASI
KEANG HUKUM

PETA JABATAN DIMAS LINGKUNGAN HIDUP KABUPATEN MUSI RAWAS

Kecamatan Pegawa	2	I/d
IV/e	III/d 12	II/d
IV/d	III/c 7	II/c 1
IV/c	III/b 5	II/b 1
IV/b	III/a 3	II/a
IV/a	5	I/a

Orang Terdidik Dart	JPT	0
Ba. I	Ba. III 5	JPT 15
Ba. II 1	Ba. IV 17	JPT 15

Kepala Dinas Lingkungan Hidup

IV/a Kelas 14

Sekretaris

IV/a Kelas 12

Kepala Sub Bagian Kemungkinan dan Aspek

III/d Kelas 9

Jabatan	Kid B	K +/-
Peraturan Kemungkinan	7	1 1 0
Analisis Aspek Negara	7	1 1 0
Pengelola Barang Milik Negara	6	0 0 0
Bendahara	7	0 1 -1
Verifikasi Kemungkinan	6	0 1 -1
Pengadministrasian Kemungkinan	5	1 1 0

Kepala Sub Bagian Umum dan Kepegawaian

III/c Kelas 8

Jabatan	Kid B	K +/-
Pengadministrasian Umum	5	1 1 0
Pengadministrasian Kepegawaian	5	1 1 0
Pengelola Kepegawaian	6	0 1 -1
Pengelola Sarana Prasarana Rumah Tangga Dinas Penyusunan Kelembagaan Barung Inventaris	7	1 1 0
Pengemudi	3	1 1 0
Pramu Kebersihan	1	1 1 0

Kepala Sub Bagian Perencanaan dan Statistik

III/c Kelas 9

Jabatan	Kid B	K +/-
Pengadministrasian Perencanaan dan Program Laporan	6	0 0 0
Analisis Perencanaan, Evaluasi dan Pelaporan	7	1 1 0

Kepala UPT Laboratorium

III/c Kelas 9

Jabatan	Kid B	K +/-
Kepala TU UPT Laboratorium	7	0 0 0
Bendahara	7	0 0 0
Pengelola Laboratorium	6	0 0 0

Jabatan Fungsional Tertentu (JFT)

Jabatan

JFT Inspektur Medis	Kid B	K +/-
JFT Inspektur Muda	0	0 0 0

Kepala Bidang Tera Lingkungan

III/d Kelas 11

Kepala Seksi Inspeksi (IPR) dan (IKRIS)

III/c Kelas 9

Jabatan	Kid B	K +/-
JF Pengendali Dampak Lingkungan Muda	8	0 1 1
JF Pengendali Dampak Lingkungan Prasarana	8	0 1 -1
Analisis Lingkungan Hidup	7	0 1 -1
Pengelola Informasi Lingkungan	6	0 1 -1

Kepala Bidang Pengendalian Sampah dan Limbah Bahan Berbahaya dan Beracun (B3)

IV/a Kelas 11

Kepala Seksi Pengawasan Sampah

III/d Kelas 8

Jabatan	Kid B	K +/-
Pengawas Lapangan Angkutan Sampah	7	0 1 -1
Pengawas Lapangan Pengas Ketersediaan Jalan, Saluran dan Sebelah	7	0 1 -1
Pengemudi	3	1 1 0
Pramu Kebersihan	1	1 1 0

Kepala Bidang Pemantau dan Peningkatan Kapasitas Lingkungan

IV/a Kelas 11

Kepala Seksi Peningkatan Lingkungan Hidup

III/c Kelas 9

Jabatan	Kid B	K +/-
Analisis Hutan	7	0 1 -1
Analisis Sistem Mirtu dan Lingkungan	7	0 1 -1
Pengelola Dokumen Mengenal Analisa Dampak Lingkungan	6	0 1 -1
Pengadministrasian Umum	5	0 1 -1

Kepala Bidang Pengendalian Pencemaran dan Kerusakan Lingkungan Hidup

IV/a Kelas 11

Kepala Seksi Pemantauan Lingkungan

III/d Kelas 9

Jabatan	Kid B	K +/-
Analisis Sistem Mirtu Lingkungan	7	1 1 0
Pengelola Lingkungan	6	0 1 -1

Kepala Seksi Pemantauan Lingkungan

III/d Kelas 9

Jabatan	Kid B	K +/-
Penyuluh Lingkungan	7	0 1 -1
Pengelola Lingkungan	6	0 1 -1

Kepala Seksi Pengaturan dan Penyelidikan Sampah Lingkungan

III/d Kelas 9

Jabatan	Kid B	K +/-
Analisis Hutan	7	1 1 0
Pengelola Dokumen Mengenal Analisa Dampak Lingkungan	6	0 1 -1
Pengelola Pengadaan Publik	7	0 1 -1

Kepala Seksi Pemantauan dan Pengendalian Kualitas Udara

III/d Kelas 9

Jabatan	Kid B	K +/-
Analisis Sistem Mirtu dan Lingkungan	7	0 1 -1
Pengelola Pemantau Lingkungan	6	0 1 -1

Kepala Seksi Pemeliharaan Lingkungan dan Kebersihan

III/d Kelas 9

Jabatan	Kid B	K +/-
Penyulu Lingkungan Hidup	7	0 1 -1
Analisis Adaptasi Dampak Perubahan Iklim	7	0 1 -1
Pengelola Dokumen Mengenal Analisa Dampak Lingkungan	5	0 1 -1

PARAF KOORDINASI

(Signature)

PARAF KOORDINASI

KEMANG HUKUM

(Signature)

DINAS PEMBERDAYAAN MASYARAKAT DESA KABUPATEN MOSI RAWAS

Kelembagaan Regional

N/A : 1	0/0 : 20	0/0 : 0/0	0/0 : 0/0
0/0 : 1	0/0 : 2	0/0 : 4	0/0 : 0/0
0/0 : 1	0/0 : 2	0/0 : 4	0/0 : 0/0
0/0 : 1	0/0 : 2	0/0 : 4	0/0 : 0/0

Dang Terbit/Cat

No. 1 :	Daftar 1 :	Prinsip : 8
No. 1 :	Daftar 2 :	Prinsip : 8

Kepala Dinas Pemberdayaan Masyarakat dan Desa
Kelas Jabatan 14

Sekretaris Dinas
Kelas Jabatan 12

Kepala Sub Bidang Perencanaan
Kelas Jabatan 9

Jabatan Pelaksanaan	Kelas	B	K	-/+
Analisis perencanaan, evaluasi dan pelaporan	7	1	1	-
Analisis Instansi Masyarakat Pedesaan	7	-	1	-1
Pengadministrasian Perencanaan dan Program	5	-	1	-1

Kepala Sub Bidang Keuangan
Kelas Jabatan 9

Jabatan Pelaksanaan	Kelas	B	K	-/+
Berchabur	7	1	1	-
Pengelola Gaji	6	-	1	-1
Pengelola Keuangan	6	-	1	-1
Verifikasi Keuangan	6	0	1	-1

Kepala Sub Bidang Umum dan Kepegawaian
Kelas Jabatan 9

Jabatan Pelaksanaan	Kelas	B	K	-/+
Analisis SDM Aparatur	7	1	1	-
Pengelola Emang Milt Negara	6	-	1	-1
Pengadministrasian Umum	5	-	1	-1
Pengadministrasian Kepegawaian	5	-	1	-1

Kepid Pembinaan Pemasarakan Desa
Kelas Jabatan 11

Kepala Sekel Pembinaan Administrasi Desa
Kelas Jabatan 8

Jabatan Pelaksanaan	Kelas	B	K	-/+
Analisis Pemberdayaan Masyarakat	7	-	1	-1
Pengelola Akutabilitas	6	-	1	-1
Pengelola Kelembagaan Desa dan Administrasi Desa	6	-	1	-1

Kepala Sekel Pengembangan Pembangunan SDM Aparatur Pendek
Kelas Jabatan 8

Jabatan Pelaksanaan	Kelas	B	K	-/+
Penyusunan Pembangunan Instansi Masyarakat Pedesaan	7	-	1	-1
Pengelola Pemberdayaan Masyarakat	6	-	1	-1
Pengadministrasian Umum	5	-	1	-1

Kepala Sekel Kerjasama Pendek dan Ewalasi Pengembangan Desa
Kelas Jabatan 8

Jabatan Pelaksanaan	Kelas	B	K	-/+
Analisis Kelembagaan Masyarakat	7	-	1	-1
Pengelola Data Hubungan Masyarakat dan Rumah Tangga	6	-	1	-1

Kepala Bidang Fasilitas Perencanaan dan Pengelolaan Keuangan Desa
Kelas Jabatan 11

Kepala Sekel Fasilitas Perencanaan dan Ewalasi Keuangan Desa
Kelas Jabatan 8

Jabatan Pelaksanaan	Kelas	B	K	-/+
Pengelola Keuangan dan Pendapatan Desa	6	-	1	-1
Penyusunan Bahan Kebutuhan Pengadaan Masyarakat	7	-	1	-1

Kepala Sekel Pengembangan Pengelolaan Keuangan Desa
Kelas Jabatan 8

Jabatan Pelaksanaan	Kelas	B	K	-/+
Pengelola Bantuan Keuangan Kepada Pemerintahan Desa	6	-	1	-1

Kepala Sekel Pembinaan dan Penataan Aspek Desa
Kelas Jabatan 8

Jabatan Pelaksanaan	Kelas	B	K	-/+
Pengelola Keuangan dan Pendapatan Desa	6	-	1	-1

Kepid Pemberdayaan Masyarakat Kelembagaan & Usaha Ekonomi Desa
Kelas Jabatan 11

Kepala Sekel Pemberdayaan Masyarakat Desa
Kelas Jabatan 8

Jabatan Pelaksanaan	Kelas	B	K	-/+
Penyusunan Instansi Masyarakat Pedesaan	7	-	1	-1
Penyusunan Rencana Pengembangan Peran Serta Masyarakat	7	-	1	-1
Pengadministrasian Umum	5	-	1	-1

Kepala Sekel Pengembangan Usaha Ekonomi Desa dan BUMDes
Kelas Jabatan 9

Jabatan Pelaksanaan	Kelas	B	K	-/+
Analisis Pengembangan Ekonomi Pedesaan	7	0	1	-1
Pengelola Pemberdayaan Masyarakat Pedesaan	6	0	1	1

Kepala Sekel Penguatan Kelembagaan Organisasi Masyarakat Desa
Kelas Jabatan 8

Jabatan Pelaksanaan	Kelas	B	K	-/+
Pengelola Pemberdayaan Masyarakat dan Kelembagaan Pandalah Kebutuhan Pengabdian Masyarakat	7	-	1	-1

Kepala Bidang Pengembangan Kawasan Perdesaan, Sosial Ekonomi, Inovasi Pedesaan dan Teknologi Tepat Guna
Kelas Jabatan 11

Kepala Sekel Posaan Sarana dan Prasarana Kawasan Pedesaan
Kelas Jabatan 8

Jabatan Pelaksanaan	Kelas	B	K	-/+
Analisis Prasarana Perkotaan dan Perdesaan	7	-	1	-1
Pengadministrasian Perencanaan dan Program	5	-	1	-1

Kepala Sekel Pengembangan Sosial Ekonomi Inovasi Desa dan TTG
Kelas Jabatan 8

Jabatan Pelaksanaan	Kelas	B	K	-/+
Pengelola Kelembagaan Desa dan Administrasi Desa/Pelaksanaan Penyuluh Usaha Mandiri dan Teknologi Tepat Guna	7	-	1	-1

Kepala Sekel Pemasangulungan Komitikan
Kelas Jabatan 8

Jabatan Pelaksanaan	Kelas	B	K	-/+
Analisis Program Pemberdayaan Umak	7	-	1	-1
Pengelola Data Pemberdayaan Ekonomi Keluarga	6	-	1	-1

PARAF KOORDINASI

[Signature]

PARAF KOORDINASI

KABAG HUKUM

[Signature]

Kepala Dinas
(Rakus 14)

Kepala Sub Bidang
(Rakus 12)

Kepala Sub Bidang Perencanaan
(Rakus 9)

Jabatan	Kelas	B	K	-/+
Audit Perencanaan, Penelitian dan Pelaporan	7	0	2	-2
Penyusunan dan Pelaksanaan Program	6	0	1	-1
Pengembangan dan Pelaksanaan Program	5	0	1	-1

Kepala Sub Bidang Keuangan dan Aset
(Rakus 9)

Jabatan	Kelas	B	K	-/+
Manajemen Keuangan	7	0	1	-1
Kelembagaan Keuangan	6	0	2	-2
Kelembagaan	6	1	1	-
Kelembagaan	6	1	1	-
Pengembangan dan Pelaksanaan Program	5	1	3	-2
Kelembagaan	7	1	2	-1

Kepala Sub Bidang Umum dan Kepegawaian
(Rakus 9)

Jabatan	Kelas	B	K	-/+
Audit dan Evaluasi	7	0	1	-1
Pengembangan dan Pelaksanaan Program	6	0	1	-1
Kelembagaan	6	0	1	-1
Pengembangan dan Pelaksanaan Program	5	1	2	-1
Kelembagaan	3	1	1	-

Kepala Bidang Perencanaan dan Pengembangan
(Rakus 11)

Kepala Sub Bidang Perencanaan dan RTR
(Rakus 9)

Jabatan	Kelas	B	K	-/+
Perencanaan dan Pengembangan Perencanaan	7	1	1	-
Kelembagaan dan Pengembangan Kelembagaan	6	0	1	-1

Kepala Bidang Kelangkaan Berencana
(Rakus 11)

Kepala Sub Bidang Pengendalian dan Pelaksanaan Aset
(Rakus 9)

Jabatan	Kelas	B	K	-/+
Audit dan Evaluasi	7	0	1	-1
Pengembangan dan Pelaksanaan Program	5	2	2	-

Kepala Sub Bidang Akreditasi dan Pengawasan
(Rakus 9)

Jabatan	Kelas	B	K	-/+
Perencanaan dan Pengembangan Perencanaan	7	1	1	-
Kelembagaan dan Pengembangan Kelembagaan	6	0	1	-1

Kepala Sub Bidang Jaminan Pelayanan Kelangkaan Berencana
(Rakus 9)

Jabatan	Kelas	B	K	-/+
Audit dan Evaluasi	7	0	1	-1
Pengembangan dan Pelaksanaan Program	7	1	2	-1
Kelembagaan dan Pengembangan Kelembagaan	6	1	2	-1

Kepala Sub Bidang Penyelenggaraan PPK/PTKS dan Inspeksi Masyarakat
(Rakus 9)

Jabatan	Kelas	B	K	-/+
Perencanaan dan Pengembangan Perencanaan	7	1	2	-1
Kelembagaan dan Pengembangan Kelembagaan	6	0	1	-1

Kepala Sub Bidang Pembinaan dan Penguji Kompetensi KB
(Rakus 9)

Jabatan	Kelas	B	K	-/+
Audit dan Evaluasi	7	0	1	-1
Perencanaan dan Pengembangan Perencanaan	7	0	1	-1
Kelembagaan dan Pengembangan Kelembagaan	6	0	1	-1

Kepala Bidang Kelangkaan dan Kelembagaan
(Rakus 11)

Kepala Sub Bidang Pembinaan Kelangkaan
(Rakus 9)

Jabatan	Kelas	B	K	-/+
Perencanaan dan Pengembangan Perencanaan	7	0	1	-1
Kelembagaan dan Pengembangan Kelembagaan	6	1	1	-

Kepala Sub Bidang Bina Kelangkaan Kelangkaan
(Rakus 9)

Jabatan	Kelas	B	K	-/+
Audit dan Evaluasi	7	0	1	-1
Pengembangan dan Pelaksanaan Program	6	1	2	-1
Kelembagaan dan Pengembangan Kelembagaan	5	0	1	-1

Kepala Bidang Pengembangan Pendidikan
(Rakus 11)

Kepala Sub Bidang Pendidikan dan Sarana Prasarana Pendidikan
(Rakus 9)

Jabatan	Kelas	B	K	-/+
Perencanaan dan Pengembangan Perencanaan	7	0	1	-1
Kelembagaan dan Pengembangan Kelembagaan	7	0	1	-1
Kelembagaan dan Pengembangan Kelembagaan	7	0	1	-1
Kelembagaan dan Pengembangan Kelembagaan	6	1	1	-

Kepala Sub Bidang Pendidikan Pendidikan
(Rakus 9)

Jabatan	Kelas	B	K	-/+
Perencanaan dan Pengembangan Perencanaan	7	0	1	-1
Kelembagaan dan Pengembangan Kelembagaan	7	0	1	-1
Kelembagaan dan Pengembangan Kelembagaan	7	0	1	-1
Kelembagaan dan Pengembangan Kelembagaan	5	1	2	-1

Kepala Sub Bidang Duta dan Internasi
(Rakus 9)

Jabatan	Kelas	B	K	-/+
Perencanaan dan Pengembangan Perencanaan	7	0	1	-1
Kelembagaan dan Pengembangan Kelembagaan	7	0	1	-1
Kelembagaan dan Pengembangan Kelembagaan	6	0	1	-1

PARAF KOORDINASI

[Signature]

PARAF KOORDINASI

MANG HUKUM

[Signature]

PETA JABATAN DINAS PERHUBUNGAN KABUPATEN MUSI RAWAS

Kepala Dinas

(Kelas 14)

Sekretaris

(Kelas 12)

Kepala sub bagian perencanaan, keuangan dan aset
(Kelas 9)

Jabatan pelaksanaan	Kelas	B	K	-/+
Analisis perencanaan evaluasi dan pelaporan	7	1	1	0
Bendahara	7	1	1	0
Pengelola Barang Milik Negara	6	1	1	0
Pengelola Gaji	6	1	1	-1
Pengadministrasian keuangan	5	0	1	-1
Pengadministrasian Penarikan	5	1	1	-1
Pengadministrasian Anggaran	5	0	0	-1

Kepala sub bagian umum dan kepegawaian
(Kelas 9)

Jabatan pelaksanaan	Kelas	B	K	-/+
Analisis Sumber Daya Manusia Aparatur	7	1	1	0
Pranata Kearsipan	6	0	1	-1
Pengelolaan kepegawaian	6	0	1	-1
Pengadministrasian Umum	5	1	1	0
Pengadministrasian Pemeliharaan Gedung	5	0	1	-1
Pengemudi	3	0	1	-1

Kepala Bidang Manajemen dan Rekayasa Lalulintas
(kelas 11)

Kepala Seksi Lalulintas Darat
(Kelas 8)

Jabatan pelaksanaan	Kelas	B	K	-/+
Analisis Manajemen Lintas	7	0	1	-1
Analisis Lalulintas Darat	7	0	1	-1
Pengadministrasian Kecelakaan LIAJ	5	0	1	-1
Pengadministrasian LIAJ	5	1	1	0

Kepala Bidang Angkutan
(kelas 11)

Kepala Seksi Angkutan Barang dan Orang
(Kelas 8)

Jabatan pelaksanaan	Kelas	B	K	-/+
Analisis angkutan darat	7	0	1	-1
Pengelola Angkutan kendaraan	6	0	1	-1
Pengadministrasian LIAJ	5	1	1	0

Kepala Seksi Pengendalian dan Operasional

(Kelas 9)

Jabatan pelaksanaan	Kelas	B	K	-/+
Penyidik	7	0	1	-1
Pengawas Lalulintas Darat	7	1	1	0
Penyusunan Rekayasa Lalulintas Darat	7	1	1	0
Pranata Fasilitas Pengamanan Dalam	5	5	15	-10

Kepala Seksi Teknik Servis dan Preservasi Angkutan

(Kelas 8)

Jabatan pelaksanaan	Kelas	B	K	-/+
Penyusunan Rencana Pengadaan Barisan dan Prasarana	7	0	1	-1
Teknisi Sipil	6	0	1	-1
Pemeliharaan Servis dan Preservasi	5	1	1	0

Kepala Seksi Kelembagaan dan Kelembagaan Lalulintas Darat

(Kelas 9)

Jabatan pelaksanaan	Kelas	B	K	-/+
Penyusunan Program Kelembagaan	7	0	1	-1
Pengawas Kelembagaan Darat atau Jalan	7	1	1	0
Pengelola Pengabdian Publik	6	0	1	-1
Pranata Standar Kelembagaan	6	0	1	-1

Kepala UP7 PKB

(kelas 9)

Kepala Sub Bagian Tera Usaha PKB

(Kelas 8)

Jabatan pelaksanaan	Kelas	B	K	-/+
Pengawas Pengujian Kendaraan Bermotor	7	2	2	0
Pengadministrasian Keuangan	5	0	1	-1
Pengadministrasian Fasilitas Pemeriksaan dan Ketertarikan Kendaraan Bermotor	5	0	1	-1
Pengadministrasian Pengujian	5	1	1	0

Kepala UP7 Terminal dan Perparkiran

(kelas 9)

Kepala Sub Bagian Tera Usaha Terminal dan Perparkiran

(Kelas 8)

Jabatan pelaksanaan	Kelas	B	K	-/+
Pengawas Terminal	7	1	1	0
Pengelola Perparkiran	6	0	1	-1
Pengelola Retribusi Terminal	6	0	1	-1
Pengadministrasian Keuangan	5	0	1	-1
Pengadministrasian Karcis	5	1	1	0
Pemangah Retribusi	3	0	5	-5
Operator Terminal	5	9	10	-1
Juru Pungut Retribusi	3	0	20	-20

PARAF KOO

(Signature)

PARAF KOORDINASI

KABANG HUKUM

(Signature)

PETA JABATAN DINAS KOMUNIKASI, INFORMATIKA DAN STATISTIK KABUPATEN MUSI RAWAS

Kepala Dinas
(Kelas 14)

Jabatan Fungsional	Kelas	B	K	-/+
J/P Staf Ahli Muda	9	0	1	-1

Sekretaris
(Kelas 12)

Kepala Sub Bagian Perencanaan dan Evaluasi
(Kelas 9)

Jabatan Pelaksana	Kelas	B	K	-/+
Analisa Perencanaan, Evaluasi dan Pelaporan	7	0	1	-1
Pengelola Program dan Laporan	6	0	1	-1
Pengadministrasian Perencanaan dan Program	5	0	1	-1

Kepala Sub Bagian Keuangan dan Aset
(Kelas 9)

Jabatan Pelaksana	Kelas	B	K	-/+
Pejabat Keuangan	7	0	1	-1
Verifikasi Keuangan	6	0	1	-1
Bendahara	7	2	2	0
Pengadministrasian Keuangan	5	1	1	0
Pengadministrasian Penarikan	5	1	1	0
Perayaan Kebutuhan Barang Inventaris	7	0	1	-1

Kepala Sub Bagian Umum dan Kepegawaian
(Kelas 9)

Jabatan Pelaksana	Kelas	B	K	-/+
Pengelola Kepegawaian	6	0	1	-1
Pengelola Sarana dan Prasarana Kantor	6	0	1	-1
Perencanaan Sistem Informasi Kepegawaian	7	1	1	0
Pranata Kepegawaian	6	0	1	-1
Pengadministrasian Kepegawaian	5	0	1	-1

Kepala Bidang Infrastruktur Teknologi Informasi dan Komunikasi (TIK)
(Kelas 11)

Kepala Sub Bidang Infrastruktur dan Teknologi
(Kelas 9)

Jabatan Pelaksana	Kelas	B	K	-/+
J/P Pranata Komputer Perumaha	8	0	1	-1
Pengendali Teknologi Informasi	7	0	1	-1
Pengendali Jaringan Komunikasi	7	0	1	-1
Pengelola Instalasi Teknologi Informasi	6	0	1	-1
Telesnel Jaringan Instalasi	5	0	1	-1

Kepala Bidang Layanan e-Government
(Kelas 11)

Kepala Sub Bidang Pengembangan Aplikasi
(Kelas 9)

Jabatan Pelaksana	Kelas	B	K	-/+
Analisa Sistem Informasi	7	1	1	0
J/P Pranata Komputer Perumaha	8	0	1	-1
Teknis Produk Multimedia dan Web	7	0	1	-1

Kepala Bidang Statistik dan Peradilan
(Kelas 11)

Kepala Sub Bidang Pengelolaan Data dan Statistik
(Kelas 9)

Jabatan Pelaksana	Kelas	B	K	-/+
Analisa Statistik	7	1	1	0
Analisa Data dan Informasi	7	0	1	-1
Pengelola Data	6	0	1	-1

Kepala Sub Bidang Pengembangan Ekosistem e-Government
(Kelas 9)

Jabatan Pelaksana	Kelas	B	K	-/+
J/P Pranata Komputer Perumaha	8	0	1	-1
Perancang Grafik	7	1	1	0
Penyusunan Bahan Informasi dan Publikasi	7	1	1	0

Kepala Sub Bidang Peradilan
(Kelas 8)

Jabatan Pelaksana	Kelas	B	K	-/+
J/P Staf Ahli Perumaha	8	0	1	-1
Analisa Peradilan	7	0	1	-1
Pranata Aka Peradilan	6	0	1	-1
Operator Sani dan Telekomunikasi	6	0	1	-1
Pengadministrasian Umum	5	1	1	0

Kepala Bidang Pengelolaan Teknologi Informasi dan Komunikasi
(Kelas 11)

Jabatan Pelaksana	Kelas	B	K	-/+
Analisa Data dan Informasi	7	0	1	-1
Operasi Radio	6	0	1	-1
Pengali Media	6	0	1	-1
Pengelola Teknologi Informasi	6	0	1	-1

Kepala Sub Bidang Tata Kelola e-Government
(Kelas 9)

Jabatan Pelaksana	Kelas	B	K	-/+
J/P Pranata Komputer Perumaha	8	0	1	-1
Analisa Sumber Daya Spik	7	0	1	-1
Pengelola Sisa atau Web	6	0	1	-1
Pengelola Database	6	0	1	-1

Kepala Sub Bidang Keamanan Data dan Informasi
(Kelas 9)

Jabatan Pelaksana	Kelas	B	K	-/+
J/P Pranata Komputer Perumaha	8	0	1	-1
Pengelola Keamanan Sistem Informasi	6	0	1	-1
Teknis Terintegrasi Instalasi	5	0	1	-1

Kepala Bidang Pengelolaan Komunikasi Publik
(Kelas 8)

Jabatan Pelaksana	Kelas	B	K	-/+
Analisa Konten media Sosial	7	0	1	-1
Pengelola Pengumuman Publik	6	0	1	-1
J/P Pranata Komputer Perumaha	6	0	1	-1
Penyusunan Bahan Informasi dan Publikasi	7	0	1	-1
Pengadministrasian Umum	5	1	1	0

Kepala Bidang Pengolahan Kelompok Informasi Publik
(Kelas 8)

Jabatan Pelaksana	Kelas	B	K	-/+
Analisa Data dan Informasi	7	0	1	-1
Operasi Radio	6	0	1	-1
Pengali Media	6	0	1	-1
Pengelola Teknologi Informasi	6	0	1	-1

Kepala Sub Bidang Keamanan Media Publik
(Kelas 9)

Jabatan Pelaksana	Kelas	B	K	-/+
Penyusunan Bahan Informasi dan Publikasi	7	0	2	-2
Pengali Data Penyulih dan Layanan Informasi	6	1	1	0
Jurnal	6	0	1	-1

PATAK KORDINASI

Jabatan Fungsional	Kelas	B	K	-/+
J/P Pranata Hibrogen Masyarakat Teknik	9	0	1	-1
J/P Pranata Komputer Muda	9	0	1	-1

PATAK KORDINASI

Jabatan Fungsional	Kelas	B	K	-/+
J/P Pranata Komputer Muda	9	0	1	-1

KASNO HURUM

PAVI

PETA JABATAN DINAS PENANAMAN MODAL DAN PELAYANAN TERPADU SATU PINTU KABUPATEN MUSI RAWAS

Kepala Dinas
(Kelas 14)

Sekretaris Dinas Penanaman Modal dan Pelayanan Terpadu Satu Pintu Kabupaten Musi Rawas
(Kelas 12)

Kepala Sub Bagian Umum dan Kepegawaian
(Kelas 9)

Jabatan Pelaksana	Kelas	B	K	-/+
Pengadministrasi Umum	5	1	1	0
Pengelola Pemeliharaan BMD	6	1	1	0
Pengelola Kepegawaian	6	0	1	-1
Pengemudi	3	0	2	-2
Pramu Bakti	1	0	5	-5
Teknisi Perawatan Kantor	5	0	1	-1
Analisis Sumber Daya Manusia Aparatur	7	1	1	0

Kepala Sub Bagian Perencanaan, Keuangan dan Aset
(Kelas 9)

Jabatan Pelaksana	Kelas	B	K	-/+
Analisis Perencanaan, Evaluasi & Pelaporan	7	0	1	-1
Bendahara	7	1	1	0
Pengadministrasi Keuangan	5	2	2	0
Pengolah Data	6	0	1	-1
Penyusunan Kebutuhan Barang Inventaris	7	0	1	-1
Pengelola Program dan Laporan	6	0	1	-1
Penata Keuangan	7	0	2	-2

Kepala Bidang Pelayanan Penanaman Modal Daerah
(Kelas 11)

Kepala Sub Bidang Pengkajian & Pengembangan PMD
(Kelas 9)

Jabatan Pelaksana	Kelas	B	K	-/+
Analisis Pengembangan Potensi Daerah	7	0	1	-1
Analisis Data dan Informasi	7	0	1	-1
Pengolah Data	6	0	1	-1
Analisis Penanaman Modal	7	0	2	-2
Pengelola Pengembangan Investasi	6	0	1	-1

Kepala Bidang Promosi dan Kerjasama
(Kelas 11)

Kepala Sub Bidang Promosi Penanaman Modal
(Kelas 9)

Jabatan Pelaksana	Kelas	B	K	-/+
Perancang Promosi	7	0	1	-1
Pramaka Promosi	6	0	1	-1
Analisis Pembinaan Proses Bisnis & Hukum	7	0	2	-2
Pengelola Pengabdian Publik	6	0	1	-1

Kepala Sub Bidang Pelayanan & Pelaksanaan PMD
(Kelas 9)

Jabatan Pelaksana	Kelas	B	K	-/+
Pengelola Permodalan & Investasi	6	0	1	-1
Pengadministrasi Akses Permodalan	5	1	1	0
Analisis Pembinaan Proses Bisnis & Hukum	7	0	2	-2
Pengelola Pengabdian Publik	6	0	1	-1

Kepala Sub Bidang Dereguasi PMD
(Kelas 9)

Jabatan Pelaksana	Kelas	B	K	-/+
Analisis Penanaman Modal	7	0	2	-2
Penyusunan Bahan Pengembangan Regulasi	7	0	1	-1
Analisis Peraturan Investasi	7	0	1	-1
Pengelola Data Peraturan Investasi	6	0	1	-1

Kepala Bidang Pelayanan Perizinan & Non Perizinan
(Kelas 11)

Kepala Sub Bidang Pendaftaran & Pelaporan Perizinan & Non Perizinan
(Kelas 9)

Jabatan Pelaksana	Kelas	B	K	-/+
Pengolah Data	6	0	1	-1
Analisis Dokumen Perizinan	7	0	3	-3
Pengadministrasi Perizinan	5	0	2	-2
Analisis Pelayanan	5	0	2	-2

Kepala Sub Bidang Penerbitan & Penelitian Perizinan & Non Perizinan
(Kelas 9)

Jabatan Pelaksana	Kelas	B	K	-/+
Pengadministrasi Perizinan	5	0	2	-2
Analisis Dokumen Perizinan	7	0	3	-3
Analisis Pelayanan	7	0	2	-2
Pengelola Perizinan	6	0	6	-6

Kepala Sub Bidang Penerbitan & Penerimaan Perizinan & Non Perizinan
(Kelas 9)

Jabatan Pelaksana	Kelas	B	K	-/+
Pengadministrasi Perizinan	5	0	2	-2
Analisis Dokumen Perizinan	7	1	2	-1
Analisis Pelayanan	7	0	2	-2

Kepala Bidang Pengawasan dan Pengendalian
(Kelas 11)

Kepala Sub Bidang Monitoring dan Pengawasan
(Kelas 9)

Jabatan Pelaksana	Kelas	B	K	-/+
Analisis Monitoring & Evaluasi Rendahnya Daerah	7	0	1	-1
Pengolah Data	6	0	1	1
Pengelola Monitoring & Evaluasi	6	0	1	-1
Pengawas Penanaman Modal	6	0	2	-2
Analisis Penanaman Modal	7	0	2	-2

Kepala Sub Bidang Pembinaan dan Pengabdian
(Kelas 9)

Jabatan Pelaksana	Kelas	B	K	-/+
Analisis Penanaman Modal	7	0	2	-2
Pengolah Data	6	0	1	-1
Pengelola Data Layanan Publik dan Hubungan Investor	6	0	1	-1
Analisis Pembinaan Keterhubungan Investor	7	0	2	-2

Kepala Sub Bidang Pengembangan Layanan
(Kelas 9)

Jabatan Pelaksana	Kelas	B	K	-/+
Pengelola Pengembangan Publik	6	0	1	-1
Pengelola Data Laporan & Pengabdian	6	0	1	-1
Analisis Pelayanan	7	1	1	0

PARAF KOORDINASI

0

KABANG HUKUMI

PARAF KOORDINASI

0

PETA JABATAN DINAS PEMUDA DAN OLAHRAGA KABUPATEN MUSI RAWAS

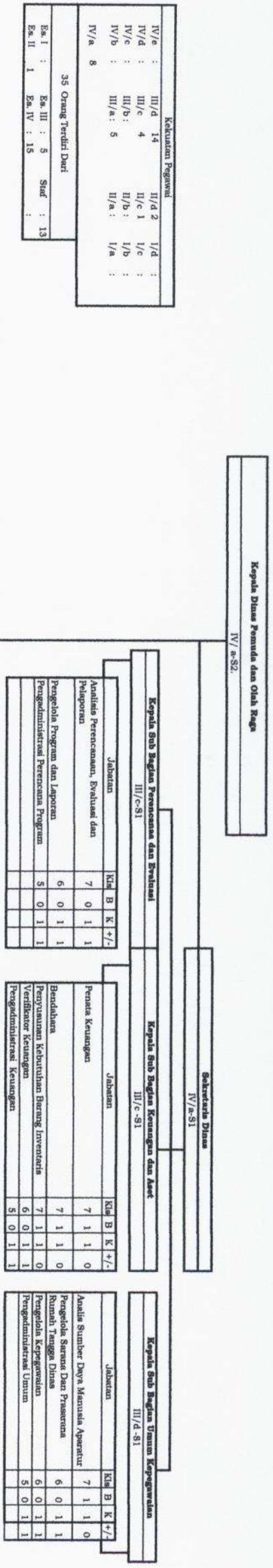

Kepala Bidang pemberdayaan Pemuda
III/d-S2

Kepala Seksi Tenaga dan GDP IPTK Inas dan Tenaga Pemuda
III/d-S1

Jabatan	Kls	B	K	K +/-
Analisis Keperumudaan	7	0	1	1
Penyuluh Keperumudaan	7	0	1	1
Pengadministrasi Urusan	5	0	1	1

Kepala Seksi Peningkatan Wawasan dan Kualitas Pemuda
IV/a-S2

Jabatan	Kls	B	K	K +/-
Analisis Keperumudaan	7	1	1	0
Penyuluh Keperumudaan	7	0	1	1
Pengadministrasi Urusan				

Kepala Seksi Peningkatan Keaktifan Pemuda
(III/d)

Jabatan	Kls	B	K	K +/-
Penyuluh Keperumudaan	7	1	1	0
Analisis Keperumudaan	7	0	1	1
Pengadministrasi Urusan	5	0	1	1

Kepala Bidang Pengembangan Pemuda
IV/a-S1

Kepala Seksi Kepemimpinan, Kependidikan, Kepegawaian, Kelembagaan, Keperencanaan, Keperencanaan Pemuda dan Pengembangan Pemuda
III/d-S1

Jabatan	Kls	B	K	K +/-
Analisis Keperumudaan	7	1	1	0
Penyuluh Keperumudaan	7	0	1	1
Pengadministrasi Urusan	5	1	1	0

Kepala Seksi Organisasi Keperumudaan dan Keperencanaan
III/d-S1

Jabatan	Kls	B	K	K +/-
Analisis Keperumudaan	7	1	1	0
Penyuluh Keperumudaan	7	0	1	1
Pengadministrasi Urusan	5	0	1	1

Kepala Seksi Keperencanaan dan Infrastruktur Pemuda
III/c-S1

Jabatan	Kls	B	K	K +/-
Analisis Keperumudaan	7	0	1	1
Penyuluh Keperencanaan	7	0	1	1
Pengadministrasi Urusan	5	0	1	1

Kepala Bidang Pembudayaan Olahraga
IV/a-S2

Kepala Seksi Olahraga Pendidikan dan Sentra Olahraga
III/d-S1

Jabatan	Kls	B	K	K +/-
Analisis Keolahragaan	7	0	1	1
Penyuluh Olahraga	7	0	1	1
Pengadministrasi Urusan	5	0	1	1

Kepala Seksi Olahraga Rekreasi Tradisional dan Layanan Khusus
III/d-S1

Jabatan	Kls	B	K	K +/-
Analisis Keolahragaan	7	0	1	1
Pelatih Ahli	7	0	1	1
Penyuluh Olahraga	7	0	1	1
Pengadministrasi Urusan	5	1	1	0

Kepala Seksi Kesehatan dan Pengembangan Olahraga
III/d-S1

Jabatan	Kls	B	K	K +/-
Analisis Kesehatan	7	0	1	1
Analisis Keolahragaan	7	0	1	1
Pengadministrasi Urusan	5	1	1	0

Kepala Bidang Peningkatan Prestasi Olahraga
IV/a-S2

Kepala Seksi Pembinaan Prestasi Olahraga
III/d-S1

Jabatan	Kls	B	K	K +/-
Analisis Keolahragaan	7	0	1	1
Penyuluh Olahraga	7	0	1	1
Pengadministrasi Urusan	5	0	1	1

Kepala Seksi Promosi Olahraga dan Olahraga Prestasi
III/d-S1

Jabatan	Kls	B	K	K +/-
Analisis Keolahragaan	7	1	1	0
Pengawas Olahraga	7	0	1	1
Penyuluh Olahraga	7	0	1	1
Pengadministrasi Urusan	5	0	1	1

Kepala Seksi Standarisasi dan Infrastruktur Olahraga
III/d-S1

Jabatan	Kls	B	K	K +/-
Analisis Pengembangan Sarana dan Prasarana	7	0	1	1
Pengelola Perencanaan Sarana dan Prasarana	6	1	1	0
Pengadministrasi Urusan	5	0	1	1

PARAF KOORDINASI

PARAF KOORDINASI

KABANG HUKUM

PETA JABATAN DINAS KEBUDAYAAN DAN PARIWISATA KABUPATEN MUSI RAWAS

Kepala Dinas
(Kelas 14)

Sekretaris
(Kelas 12)

Kepala Sub Bagian Perencanaan dan Evaluasi
(Kelas 8)

Jabatan Pekerjaan	Kelas	B	K	K	-/+
Pengadministrasian Perencanaan dan Program	5	0	1	1	-1
Pengolah Program dan Laporan	6	0	1	1	-1
Analisa Perencanaan, Evaluasi dan Pelaporan	7	1	1	1	-1

Kepala Sub Bagian Keuangan dan Aset
(Kelas 9)

Jabatan Pekerjaan	Kelas	B	K	K	-/+
Penata Keuangan	7	0	1	1	1
Bendahara	6	2	3	3	-1
Pengadministrasian Keuangan	5	0	2	2	-2
Penyusunan Kebijakan Beruang Intelektual	5*	1	1	1	0

Kepala Sub Bagian Umum dan Kepegawaian
(Kelas 8)

Jabatan Pekerjaan	Kelas	B	K	K	-/+
Pengemudi	3	1	1	1	0
Pengadministrasian Umum	5	0	1	1	-1
Pengelola Kepegawaian	6	0	1	1	-1
Penyusunan Rencana, Anggaran, dan Pelaksanaan Rumah Tangga	6	0	1	1	-1

Kepala Bidang Kebudayaan
(Kelas 11)

Subal Jaraklata dan Museum Persehatia
(Kelas 9)

Jabatan Pekerjaan	Kelas	B	K	K	-/+
Analisa Pelaksanaan Cagar Budaya dan Permusuwaan	7	0	1	1	-1
Pengolah Data Sumber Sejarah	6	0	1	1	-1
Pengadministrasian Umum	5	1	1	1	0

Kepala Bidang Objek Wisata
(Kelas 11)

Subal Pengembangan Objek Wisata
(Kelas 9)

Jabatan Pekerjaan	Kelas	B	K	K	-/+
Analisa Objek Wisata	7	0	1	1	-1
Pengolah Objek Wisata	6	0	1	1	-1
Pengadministrasian Umum	5	0	1	1	-1

Kepala Bidang Sarana Pariwisata
(Kelas 11)

Subal Pengembangan Sarana Pariwisata
(Kelas 9)

Jabatan Pekerjaan	Kelas	B	K	K	-/+
Analisa Pariwisata	7	0	1	1	-1
Pengolah Sarana Wisata	6	0	1	1	-1
Pengadministrasian Umum	5	0	1	1	-1

Kepala Bidang Promosi dan Pemasaran
(Kelas 11)

Subal Promosi Budaya dan Wisata
(Kelas 9)

Jabatan Pekerjaan	Kelas	B	K	K	-/+
Analisa Pariwisata	7	0	1	1	-1
Pengolah Usaha Pemasaran dan Promosi Wisata	5	1	1	1	0

Subal Pelestarian dan Pengembangan Budaya
(Kelas 9)

Jabatan Pekerjaan	Kelas	B	K	K	-/+
Analisa Budaya	7	0	1	1	-1
Pengadministrasian Keahlian dan Budaya Daerah	5	0	1	1	-1

Subal Peminatan Objek Wisata
(Kelas 9)

Jabatan Pekerjaan	Kelas	B	K	K	-/+
Pengubah Wisata	7	0	1	1	-1
Pengolah Sarana Wisata	6	0	1	1	-1

Subal Peminatan Sarana Pariwisata
(Kelas 9)

Jabatan Pekerjaan	Kelas	B	K	K	-/+
Analisa Pariwisata	7	0	1	1	-1
Pengubah Wisata	7	0	1	1	-1

Subal Kerjasama Wisata
(Kelas 9)

Jabatan Pekerjaan	Kelas	B	K	K	-/+
Analisa Pariwisata	7	1	1	1	0
Pengolah Promosi dan Informasi Wisata	6	0	1	1	-1

Subal Kemondian
(Kelas 9)

Jabatan Pekerjaan	Kelas	B	K	K	-/+
Analisa Keahlian dan Budaya Daerah	7	0	1	1	-1
Pengadministrasian Keahlian dan Budaya Daerah	5	0	1	1	-1

Subal Rekreasi dan Aneka Hiburan
(Kelas 9)

Jabatan Pekerjaan	Kelas	B	K	K	-/+
Analisa Pariwisata	7	0	1	1	-1
Pengadministrasian Umum	5	0	1	1	-1

Subal Data dan Informasi Pariwisata
(Kelas 9)

Jabatan Pekerjaan	Kelas	B	K	K	-/+
Analisa Pariwisata	7	0	1	1	0
Pengolah Informasi Keperawatan	6	1	1	1	0

Subal Pemberdayaan Masyarakat Wisata
(Kelas 9)

Jabatan Pekerjaan	Kelas	B	K	K	-/+
Pengubah Wisata	7	0	1	1	-1
Pengadministrasian Umum	5	0	1	1	-1

PARAF KOORDINASI

0

PARAF KOORDINASI

EMBAQ HUKUM

Ko

PETA JABATAN DIMAS PERPUSTAKAAN DAN KEARSIPAN KABUPATEN MUSI RAWAS

Kepala Dinas
(Kelas 14)

Jabatan Fungsional

	Kelas	B	K	-/+
JF Pustakawan Madya	11	0	1	-1
JF Ariparis Madya	11	0	1	-1
JF Pustakawan Muda	9	0	1	-1
JF Pustakawan Pertama	8	1	1	0
JF Pustakawan Pelaksana Lanjutan	7	1	1	0
JF Pranata Komputer Muda	9	0	1	-1

Sekretaris
(Kelas 12)

Kepala Sub Bagian Umum dan Kepegawaian
(Kelas 9)

	Kelas	B	K	-/+
Jabatan Pelaksana	5	1	1	0
Pengadministrasian Umum	6	1	1	0
Pengelola Kepegawaian	6	1	1	0
Pengelola Sarana Prasarana Rumah Tangga Dinas	6	1	1	0
Perancang Sistem Informasi Kepegawaian	7	1	1	0
Analisa Sumber daya Manusia Aparatur	7	1	1	0

Kepala Sub Bagian Perencanaan Keuangan dan Aset
(Kelas 9)

	Kelas	B	K	-/+
Jabatan Pelaksana	7	0	1	-1
Penyusunan Keperluan Barang Inventaris	5	1	1	0
Pengadministrasian Perencanaan dan Program	6	0	1	-1
Pengola Program dan Laporan	7	1	1	0
Analisa Perencanaan, Evaluasi dan Pelaporan	5	1	1	0
Pengadministrasi Keuangan	7	1	1	0
Bendahara	7	0	1	-1
Verifikator Keuangan	7	0	1	-1
Penata Keuangan	7	0	1	-1

Kepala Bidang Kearsipan
(Kelas 11)

Kepala Sekelompok Kearsipan
(Kelas 8)

	Kelas	B	K	-/+
Jabatan Pelaksana	8	0	1	-1
JF Ariparis Pertama	6	1	1	0
Pranata Kearsipan	6	1	1	0

Kepala Sekelompok Pelestarian Kearsipan
(Kelas 8)

	Kelas	B	K	-/+
Jabatan Pelaksana	7	0	1	-1
JF Ariparis Pelaksana Lanjutan	6	0	1	-1
Pengelola Bahan Pustaka	6	0	1	-1
Pranata Restorasi Arsip	5	1	1	0
Administrasi Umum	5	1	1	0
Pramu Bakti	1	1	1	0

Kepala Bidang Pengembangan Dan Pembiayaan Perpustakaan
(Kelas 11)

Kepala Sekelompok Pengembangan minat Baca
(Kelas 8)

	Kelas	B	K	-/+
Jabatan Pelaksana	7	0	1	-1
Penyusunan Rencana Kebutuhan dan Perpustakaan	7	0	1	-1
Pengelola Perpustakaan	5	0	1	-1

Kepala Sekelompok Pembiayaan Perpustakaan
(Kelas 8)

	Kelas	B	K	-/+
Jabatan Pelaksana	7	1	1	0
Penyuluh Perpustakaan	7	1	1	0
Pengadministrasi Perpustakaan	5	0	1	-1

Kepala Sub Bidang Barang Dan Prasarana
(Kelas 8)

Jabatan Pelaksana

	Kelas	B	K	-/+
Penyusunan Keperluan Barang Inventaris	7	0	1	-1
Pengelola Perpustakaan	6	0	1	-1

Kepala Sekelompok Sistem Informasi Kearsipan
(Kelas 8)

Jabatan Pelaksana

	Kelas	B	K	-/+
JF Ariparis Pelaksana Lanjutan	7	0	1	-1
Pranata Laboratorium Kearsipan	6	0	1	-1
Pranata Reproduksi Arsip	6	0	1	-1
Pengadministrasi Umum	5	1	1	0

Kepala Bidang Pelayanan Perpustakaan
(Kelas 11)

Kepala Sekelompok Referensi Perpustakaan
(Kelas 8)

	Kelas	B	K	-/+
Jabatan Pelaksana	7	0	1	-1
JF Pustakawan Pelaksana Lanjutan	7	0	1	-1
Pengelola Bahan Pustaka	6	0	1	-1

Kepala Sub Bidang Klasifikasi Perpustakaan
(Kelas 8)

Jabatan Pelaksana

	Kelas	B	K	-/+
Pengelola Perpustakaan	6	0	1	-1
Pengadministrasi Perpustakaan	5	1	1	0

Kepala Sub Bidang Sirkulasi Perpustakaan
(Kelas 8)

Jabatan Pelaksana

	Kelas	B	K	-/+
Pengelola Perpustakaan	6	0	1	-1
Pengadministrasi Perpustakaan	5	0	1	-1

Jabatan Fungsional

	Kelas	B	K	-/+
JF Pustakawan Muda	9	0	1	-1
JF Pustakawan Pertama	8	0	1	-1
JF Pranata Komputer Pertama	8	0	1	-1

PETA JABATAN DINAS PERKAMAN KABUPATEN MUSI RAWAS

Kepala Dinas
(Kelas 14)

Sekretaris
(Kelas 12)

Kelompok Pegawai

IV/ =	III/ =	II/ d =	I/ d =
IV/ =	III/ =	II/ c =	I/ c =
IV/ = 1	III/ =	II/ b =	I/ b =
IV/ = 2	III/ =	II/ a =	I/ a =

Omang Terdiri Dari

Ses I =	Ses III =	Ses V =	Pelaksana =
1	5	19	18
			JP

Kepala Sub Perencanaan dan Statistik (Kelas 9)				Kepala Sub Keuangan dan Aset (Kelas 9)				Kepala Sub Urutan dan Kepegawaian (Kelas 9)							
Jabatan Pelaksana				Jabatan Pelaksana				Jabatan Pelaksana							
Analisa Perencanaan, Evaluasi dan Pelaporan	Kelas	B	K	7	1	1	0	Penyusun Keputusan Berang Invenaris	Kelas	B	K	7	1	1	0
Pengolah Program dan Laporan		6	0	1	-1			Penyusun Rencana Berang Invenaris		7	1	1	1	0	
Pengadministrasi Perencanaan dan Program		5	0	1	-1			Verifikasi Keuangan		6	1	1	1	0	
								Berikhtara		7	1	1	1	0	
								Pengadministrasi Keuangan		5	1	1	1	0	

Kepala Bidang Pembudayaan Masyarakat Kecil
(Kelas 11)

Kepala Seksi Diklat dan Peningkatan Masyarakat Kecil
(Kelas 9)

Jabatan Pelaksana	Kelas	B	K	7	0	1	-1
Analisa Diklat		7	0	1	-1		
Pranata Diklat		6	0	1	-1		

Kepala Bidang Pembudayaan Usaha Kecil Pembudidayaan Ikan
(Kelas 11)

Kepala Seksi Diklat dan Peningkatan Usaha Kecil Pembudidayaan Ikan
(Kelas 9)

Jabatan Pelaksana	Kelas	B	K	7	1	1	0
Analisa Diklat		7	1	1	0		
Pranata Diklat		6	0	1	-1		

Kepala Bidang Perikanan dan Tempayt Pemasaran Ikan
(Kelas 11)

Kepala Seksi Penelitian Surat Jelas Usaha Perikanan(UJUP)
Pembudidayaan Ikan
(Kelas 9)

Jabatan Pelaksana	Kelas	B	K	7	0	1	-1
Analisa Penelitian Budidaya		7	0	1	-1		
Pengelola Dokumen Penelitian		6	0	1	-1		

Kepala Bidang Pengelolaan Pembudidayaan Ikan
(Kelas 11)

Kepala Seksi Kewanan Pembudidayaan Ikan
(Kelas 9)

Jabatan Pelaksana	Kelas	B	K	7	0	1	-1
Analisa Pemasaran Kewanan		7	0	1	-1		
Penyusunan Rencana Pemasaran		7	0	1	-1		
Pengadministrasi Umum		5	1	1	1	0	

Kepala Bidang Pengelolaan Air dan Tanah
(Kelas 9)

Kepala Seksi Pengelolaan Air dan Tanah
(Kelas 9)

Jabatan Pelaksana	Kelas	B	K	7	1	1	0
Analisa Kebutuhan Air dan Lingkungan		7	1	1	0		
Penyusunan Rencana Bahan Teknis		7	0	1	-1		
Pengawasan Penyakit dan Pengendali Penyakit Ikan		7	0	1	-1		

Kepala Bidang Pembudayaan Masyarakat Kecil
(Kelas 11)

Kepala Seksi Kemitraan, Ilmu Pengetahuan dan Teknologi (IPTRK) dan Informasi Masyarakat Kecil
(Kelas 9)

Jabatan Pelaksana	Kelas	B	K	7	0	1	-1
Facilitator Kemitraan		7	0	1	-1		
Operator Pengembangan Sarana		6	0	1	-1		
Pengadministrasi Akses IPTRK		5	1	1	1	0	

Kepala Bidang Pembudayaan Usaha Kecil Pembudidayaan Ikan
(Kelas 11)

Kepala Seksi Kemitraan, Ilmu Pengetahuan dan Teknologi (IPTRK) dan Informasi Usaha Kecil Pembudidayaan Ikan
(Kelas 9)

Jabatan Pelaksana	Kelas	B	K	7	1	1	0
Facilitator Kemitraan		7	1	1	0		
Operator Pengembangan Sarana		6	0	1	-1		
Pengadministrasi Akses IPTRK		5	1	1	1	0	

Kepala Bidang Perikanan dan Tempayt Pemasaran Ikan
(Kelas 11)

Kepala Seksi Penelitian Surat Jelas Usaha Perikanan(UJUP)
Pembudidayaan Ikan
(Kelas 9)

Jabatan Pelaksana	Kelas	B	K	7	0	1	-1
Analisa Penelitian Budidaya		7	0	1	-1		
Pengelola Dokumen Penelitian		6	0	1	-1		

Kepala Bidang Pengelolaan Pembudidayaan Ikan
(Kelas 11)

Kepala Seksi Kewanan Pembudidayaan Ikan
(Kelas 9)

Jabatan Pelaksana	Kelas	B	K	7	0	1	-1
Analisa Pemasaran Kewanan		7	0	1	-1		
Penyusunan Rencana Pemasaran		7	0	1	-1		
Pengadministrasi Umum		5	1	1	1	0	

Kepala Bidang Pengelolaan Air dan Tanah
(Kelas 9)

Kepala Seksi Pengelolaan Air dan Tanah
(Kelas 9)

Jabatan Pelaksana	Kelas	B	K	7	1	1	0
Analisa Kebutuhan Air dan Lingkungan		7	1	1	0		
Penyusunan Rencana Bahan Teknis		7	0	1	-1		
Pengawasan Penyakit dan Pengendali Penyakit Ikan		7	0	1	-1		

Jabatan Pelaksana
(Kelas 9)

Analisa Kelengkapan	Kelas	B	K	7	1	1	0
Pengolah Data Kelengkapan		6	0	1	-1		
Pengadministrasi Umum		5	1	1	1	0	

Jabatan Pelaksana
(Kelas 9)

Analisa Kelengkapan	Kelas	B	K	7	0	1	-1
Pengolah Data Kelengkapan		6	0	1	-1		
Pengadministrasi Umum		5	1	1	1	0	

Jabatan Pelaksana
(Kelas 9)

Analisa Kelengkapan	Kelas	B	K	7	0	1	-1
Pengolah Data Kelengkapan		6	0	1	-1		
Pengadministrasi Umum		5	1	1	1	0	

Jabatan Pelaksana
(Kelas 9)

Analisa Kelengkapan	Kelas	B	K	7	0	1	-1
Pengolah Data Kelengkapan		6	0	1	-1		
Pengadministrasi Umum		5	1	1	1	0	

Jabatan Pelaksana
(Kelas 9)

Analisa Kelengkapan	Kelas	B	K	7	0	1	-1
Pengolah Data Kelengkapan		6	0	1	-1		
Pengadministrasi Umum		5	1	1	1	0	

Jabatan Pelaksana
(Kelas 9)

Analisa Kelengkapan	Kelas	B	K	7	0	1	-1
Pengolah Data Kelengkapan		6	0	1	-1		
Pengadministrasi Umum		5	0	1	-1		

Jabatan Pelaksana
(Kelas 9)

Analisa Kelengkapan	Kelas	B	K	7	0	1	-1
Pengolah Data Kelengkapan		6	0	1	-1		
Pengadministrasi Umum		5	0	1	-1		

Jabatan Pelaksana
(Kelas 9)

Analisa Kelengkapan	Kelas	B	K	7	0	1	-1
Pengolah Data Kelengkapan		6	0	1	-1		
Pengadministrasi Umum		5	0	1	-1		

Jabatan Pelaksana
(Kelas 9)

Analisa Kelengkapan	Kelas	B	K	7	0	1	-1
Pengolah Data Kelengkapan		6	0	1	-1		
Pengadministrasi Umum		5	0	1	-1		

Jabatan Pelaksana
(Kelas 9)

Analisa Kelengkapan	Kelas	B	K	7	0	1	-1
Pengolah Data Kelengkapan		6	0	1	-1		
Pengadministrasi Umum		5	0	1	-1		

PARAF KOORDINASI

PARAF KOORDINASI

KABANG HUKUM

PETA JABATAN DINAS PERKEBUNAN KABUPATEN MUSI RAWAS

Kepala Dinas Perkebunan
Kelas Jabatan 14

KEKURANGAN PECAWAI

IV/e:0	III/12	II/e:3	I/b:0
IV/d:0	III/10	II/b:2	I/a:0
IV/c:1	III/4	II/c:1	I/d:0
IV/2	III/4	I/d:0	I/c:0
IV/3	II/d:3	I/c:0	

47 ORANG TERDIRI DARI

Pa.I : 0	Pa.III : 5	Pelaksana	: 24
		Analisa	:
Pa.II : 1	Pa.IV : 17	JP	:

Kepala Dinas Perkebunan
Kelas Jabatan 14

Sekretaris Dinas Perkebunan
Kelas Jabatan 12

Kecamatan Perencanaan dan Statistik
Kelas Jabatan 9

Jabatan	Kls	B	K	+/	-
- Analisa Rencana Program dan Kebutuhan	7	1	1	0	
- Analisa Pelaksanaan, Realisasi dan Pelaporan	7	1	1	0	
- Pengadministrasian Perencanaan dan Program	5	1	1	0	

Kecamatan Ekstensi dan Ases
Kelas Jabatan 9

Jabatan	Kls	B	K	+/	-
- Penyusunan Kelembahan Barang Inventaris	7	1	1	0	
- Pengupah Pengangkutan	6	0	1	-1	
- Pengupah Dera Kephakan Kueffhand Barak	6	0	1	-1	
- Petani Kesuguan	7	1	1	0	
- Pengupah Kesuguan	6	0	1	-1	
- Verifikasi Kesuguan	7	1	1	0	
- Sosialisasi	7	1	1	0	
- Verifikasi Anggaran	6	0	1	-1	
- Pengadministrasian Kesuguan	5	1	1	-1	

Kecamatan Umum dan Regenerasi
Kelas Jabatan 9

Jabatan	Kls	B	K	+/	-
- Analisa Standar Daya Manusia Aparatur	7	1	1	0	
- Pengadministrasian Umum	5	2	3	-1	
- Pengupah Kesuguan	6	0	1	-1	
- Pengupah Sarana dan Peralatan	6	0	1	-1	

KABID PENOLAKAN PERKAWINAN DALAM UMUM
Kelas Jabatan 11

Kecamatan Bina Koperasi
Kelas Jabatan 9

Jabatan	Kls	B	K	+/	-
- Pengupah Penyal Uraha Perkebunan	6	0	1	-1	
- Analisa Pengembangan Ase dan Media Perumahan Perkebunan	7	1	1	0	
- Pengadministrasian	5	1	1	0	

KABID PENYAWAN DALAM PENKAWINAN
Kelas Jabatan 11

Kecamatan Data dan Informatika
Kelas Jabatan 9

Jabatan	Kls	B	K	+/	-
- Analisa Data dan Informatika	7	1	1	0	
- Pengadministrasian Umum	5	0	1	-1	

Kecamatan Pengendalian dan Logamun Rekomendasi
Kelas Jabatan 8

Jabatan	Kls	B	K	+/	-
- Pengupah Pelaporan dan Evaluasi Pelaksanaan Kegiatan APRO	6	0	1	-1	
- Analisa Monitoring, Realisasi dan Pelaporan	7	0	1	-1	
- Pengupah Monitoring dan Evaluasi	6	0	1	-1	
- Pengadministrasian Umum	5	1	1	0	

KABID PRODUKSI TANAMAN PERKEBUNAN
Kelas Jabatan 11

Kecamatan Perkebunan
Kelas Jabatan 8

Jabatan	Kls	B	K	+/	-
- Penyusunan Rencana Tera Tanaman	7	0	1	-1	
- Petana Pengembangan Bibit Tanaman Hutan Asas Perkebunan	6	0	1	-1	
- Pengadministrasian Umum	5	1	1	0	

KABID PERSARANA, SARANA dan PENGUPAHAN
Kelas Jabatan 11

Kecamatan Lahan dan Air
Kelas Jabatan 9

Jabatan	Kls	B	K	+/	-
- Analisa Lahan Perumahan	7	0	1	-1	
- Pengupah Tera Guna Lahan, Air, Sarana dan Peralatan Perumahan	6	0	1	-1	
- Petana Pengembangan Lahan Perumahan dan Air dengan Pengadministrasian Umum	7	1	1	0	
- Pengadministrasian Umum	5	0	1	-1	

Kecamatan Perikanan dan Air
Kelas Jabatan 9

Jabatan	Kls	B	K	+/	-
- Perencanaan Alat Mesin Perikanan	7	1	1	0	
- Promosi Pupuk dan Pestisida	7	0	1	-1	
- Pengupah Pupuk dan Pestisida	7	0	1	-1	
- Pengadministrasian Umum	5	0	1	-1	

Kecamatan Tanaman dan Sarana
Kelas Jabatan 8

Jabatan	Kls	B	K	+/	-
- Penyusunan Rencana Uraha Budidaya	7	0	1	-1	
- Pengupah Perencanaan Tanaman dan Pengupah Kebutuhan	6	0	1	-1	
- Pengadministrasian Umum	5	1	1	0	

Kecamatan Pengupahan Perikanan
Kelas Jabatan 8

Jabatan	Kls	B	K	+/	-
- Kualifikasi Sarana Perikanan	7	0	1	-1	
- Pengadministrasian Sarana Pengembangan Uraha	5	0	1	-1	
- Pengadministrasian Umum	5	1	1	0	

Kecamatan Pengendalian dan Logamun Rekomendasi
Kelas Jabatan 8

Jabatan	Kls	B	K	+/	-
- Penyusunan Rencana Perencanaan dan Pelaksanaan Kewasani	7	0	1	-1	
- Pengupah Uraha Real Perkebunan dan Kebutuhan	6	0	1	-1	
- Pengadministrasian Umum	5	1	1	0	

Kecamatan Pengupahan
Kelas Jabatan 8

Jabatan	Kls	B	K	+/	-
- Pengupah Bahari Danabac Kebutuhan Perairi	6	0	1	-1	
- Pengupah Administrasi Sarana Informasi Perairi Perairi	6	0	1	-1	
- Pengupah Perkebunan	7	0	1	-1	
- Pengadministrasian Umum	5	1	1	0	

Kecamatan Perikanan Tanaman
Kelas Jabatan 9

Jabatan	Kls	B	K	+/	-
- Pengupah Bahari Hasil Perkebunan	7	1	1	0	
- Pengupah Organisme Perairi, Tanaman	6	0	1	-1	
- Pengupah Teknologi Pengendalian OPT	6	0	1	-1	
- Pengadministrasian Umum	5	1	1	0	

Kecamatan Uraha Perkebunan dan Inovasi
Kelas Jabatan 8

Jabatan	Kls	B	K	+/	-
- Realitor Promosi	7	0	1	-1	
- Pengupah Perumahan dan Inovasi	6	0	1	-1	
- Pengadministrasian Uraha	5	1	1	0	

Kecamatan Uraha Perkebunan dan Inovasi
Kelas Jabatan 8

Jabatan	Kls	B	K	+/	-
- Penyusunan Rencana Perencanaan dan Pelaksanaan Kewasani	7	0	1	-1	
- Pengupah Uraha Real Perkebunan dan Kebutuhan	6	0	1	-1	
- Pengadministrasian Umum	5	1	1	0	

Catatan:

Jabatan = Jumlah Nama Jabatan yang ada atau yang dibebaskan

B = Jumlah Jumlah Pegawai Yang Ada

K = Jumlah Jumlah Kebeherasan Pegawai yang didapat dari Analisa

Batas Baku

0

PARAF KOORDINASI
WASNO HURDI

0

DINAS PERTANIAN DAN PETERNAKAN KAB. MUSI RAWAS

Kepala Dinas (Administrator)

IV/b - S2

Sekretaris

IV/b - S1

BEBAN KERJA
 Perencanaan perencanaan bidang ternak
 Perumusan kebijakan teknis bidang ternak
 Melaksanakan kajian pemb. dan pel. umum
 Pembinaan koordinasi pengendalian & fasilitasi
 pelaksanaan kegiatan pemata untuk diutamakan
 Pembinaan terhadap UPR diutamakan

KERUKUTAN PEGAWAI

IV/c : - III/d : 41	II/c : 10	I/b : 2
IV/d : - III/c : 34	II/b : -	I/a : -
IV/c : - III/b : 18	II/a : 7	
IV/b : III/a : 14	I/d : -	
IV/a : - II/d : 7	I/c : 1	

166 Orang terdiri dari

Es.I : 3s.III	JFT :	107
Es.I : 1s.IV 34	JFU :	39

Subbag Umum & Kepegawaian		Subbag Keuangan dan Aset		Subbag Perencanaan dan Evaluasi	
III/c - S2		III/d - S1		III/c - S1	
Jabatan	B	K	Jabatan	B	K
Analisis Sumberdaya Aparatur	1	1	Bendahara	1	1
Pengadministrasi Kepegawaian	0	1	Analisis Laporan Keuangan	0	1
Pengelola Kepegawaian	0	1	Penyusun Kebutuhan barang Inventaris	1	1
Pengadministrasi Umum	1	1	Pengelola Gaji	1	1
Pengemudi	1	1	Pengadministrasi Keuangan	1	1
Peramu Kebersihan	1	1			
Jabatan	B	K	Jabatan	B	K
Analisis Rencana, Evaluasi dan Pelaporan	1	2	Analisis Rencana Program Anggaran dan Pelaporan	0	1
Analisis Rencana Program Anggaran dan Pelaporan	0	1	Penyusunan Prog. Anggaran & Pelaporan	0	1
Pengelola Program & Pelaporan	0	1	Pengadministrasi Perencanaan & Program	0	1

Kabid. Perikanan, Sarana dan Pertanian
 IV/a - S2

Kabid. Perikanan dan Perikanan
 IV/a - S1

Kabid. Perikanan dan Perikanan
 IV/a - S1

Kasid. Perikanan dan Perikanan
 III/d - S1

Kasid. Perikanan dan Perikanan
 III/d - SMA

Kasid. Perikanan dan Perikanan
 III/d - S1

Kasid. Perikanan dan Perikanan
 III/d - S1

Kasid. Perikanan dan Perikanan
 III/c - S1

Kasid. Perikanan dan Perikanan
 III/d - S1

Kasid. Perikanan dan Perikanan
 III/d - S1

Kasid. Perikanan dan Perikanan
 III/d - S1

Kasid. Perikanan dan Perikanan
 III/d - S1

Kasid. Perikanan dan Perikanan
 III/d - S1

Kasid. Perikanan dan Perikanan
 III/d - S1

Kasid. Perikanan dan Perikanan
 III/d - S1

Kasid. Perikanan dan Perikanan
 III/d - S1

Kasid. Perikanan dan Perikanan
 III/d - S1

Kasid. Perikanan dan Perikanan
 III/d - S1

Kasid. Perikanan dan Perikanan
 III/d - S1

Kasid. Perikanan dan Perikanan
 III/d - S1

Kasid. Perikanan dan Perikanan
 III/d - S1

Kasid. Perikanan dan Perikanan
 III/d - S1

Kasid. Perikanan dan Perikanan
 III/d - S1

PARAF KOORDINASI
 KASAB HUKUM
 Kari

PARAF KORDINASI
 Jabatan : "Tulislah Nama Jabatan yang ada serta yang dibutuhkan
 3. Tulislah Jumlah Pegawai yang Ada
 4. Tulislah Jumlah Kehilangan Pegawai yang didapat dari Analisa
 Bahan Kerja

PETA JABATAN DINAS PERINDUSTRIAN DAN PERDAGANGAN KABUPATEN MUSI RAWAS

Kepala Dinas
Kls 14

Sekretaris
Kls.12

KECUATAN PECAWAI

IV/e: 0	III/d: 10	II/c: 3	I/b: 0
IV/d: 0	III/c: 5	II/b: 3	I/a: 0
IV/c: 1	III/b: 6	II/a: 3	
IV/b: 0	III/a: 4	I/d: 2	
IV/b: 2	II/d: 1	I/c: 0	

43 ORANG TERDIRI DARI

Es.I : 0	Es.III : 5	Pelaksana : 22
Es.II : 1	Es.IV : 14	Analisis : 1
		JF : 1

Kepala Dinas
Kls 14

Sekretaris
Kls.12

Kaushang Umum dan Kepegawaian
Kls 9

Jabatan	Kls	B	K	K +/-
- Penyusunan Kebersihan Barang Inventaris	7	1	1	0
- Pengadministrasian Umum	5	1	1	0
- Pengelola Kepegawaian	6	1	1	0
- Pengola Sarana dan prasarana kantor	6	0	1	1

Kaushang Perencanaan & Evaluasi
Kls 8

Jabatan	Kls	B	K	K +/-
- Pengola Sahas Perencanaan	6	0	1	1
- Pengola Program & Laporan	6	0	1	1
- Analis Perencanaan, Evaluasi dan Pelaporan	7	0	1	1

Kaushang Keuangan & Asst
Kls 9

Jabatan	Kls	B	K	K +/-
- Pengola data laporan Keuangan	6	0	1	1
- Verifikasi Keuangan	6	0	1	1
- Bendahara	7	1	1	0
- Pengola Gaji	6	0	1	1
- Pengadministrasi Perencanaan	6	0	1	1
- Pengola Penanaman BMD	6	1	1	0

Kabid Perdagangan
Kls 11

Kepala Seksi Bina Usaha
Kls 9

Jabatan	Kls	B	K	K +/-
- Analis Mutu Produk	7	1	1	0
- Pengolahan Ekspor Hasil Usaha Standar	6	0	1	-1
- Pengadministrasi Umum	5	0	1	-1

Kabid Pengolahan Pasar
Kls 11

Kepala Seksi Pendayagunaan
Kls 9

Jabatan	Kls	B	K	K +/-
- Penyusunan Rencana Informasi Pasar Dalam Negeri	7	1	1	0
- Pengola Pasar	6	1	3	-2
- Juru Pungut Berhasil	3	1	6	-5
- Pengadministrasi Pengadaan & Perbidangan Aliran Pasar	5	1	3	-2
- Pengadministrasi Keuangan	5	1	3	-2

Kabid Perlindungan Konsumen
Kls 11

Kepala Seksi Pembinaan & Penyidikan Metrologi
Kls 9

Jabatan	Kls	B	K	K +/-
- Pengola Fasilitas & Mediasi Perlindungan Konsumen	6	0	1	-1
- Penilaian Pelayanan Metrologi	7	1	1	0
- Pengola Metrologi dan Perlindungan Konsumen	6	0	1	-1

Kepala Seksi Pengembangan Usaha Industri
Kls 8

Jabatan	Kls	B	K	K +/-
- Analis Dunia Usaha	7	0	1	-1
- Analis Kawasan Industri	7	0	1	-1
- Analis Kebijakan Industri	7	0	1	-1

Kepala Seksi Pengembangan Sigras & Prasarana
Kls 8

Jabatan	Kls	B	K	K +/-
- Penyusunan Rencana Jaringan dan Administrasi Umum	7	0	1	-1
- Administrasi Umum	6	1	1	0

Kepala Seksi Pengembangan Metrologi
Kls 9

Jabatan	Kls	B	K	K +/-
- Penilaian Pelayanan Metrologi	6	0	1	-1
- Pengadministrasi Metrologi dan Perlindungan Konsumen	6	1	1	0
- Pranas Laboratorium Kemetrologian Pertama Perera Ahli Pertama	7	1	1	0

Kepala Seksi Pengembangan Perdagangan
Kls 8

Jabatan	Kls	B	K	K +/-
- Penyusunan Pengembangan Harga & Kebijakan Pasar	7	1	1	0
- Pengola Distribusi dan Pemasaran	6	0	1	-1
- Pengadministrasi Umum	5	1	1	0

Kepala Seksi Pengembangan Pasar
Kls 8

Jabatan	Kls	B	K	K +/-
- Penyusunan Rencana Jaringan dan Pengadministrasi Umum	7	0	1	-1
- Pengadministrasi Umum	5	1	1	0

Kepala Seksi Terbit Sigras
Kls 8

Jabatan	Kls	B	K	K +/-
- Pengola Metrologi & Perlindungan Konsumen	6	0	1	-1
- Pengawas usaha operasi produksi dan pemasaran	7	0	1	-1
- Pengadministrasi Umum	5	0	1	-1

Catatan :

Jabatan = Titalah Nama Jabatan yang ada atau yang akan

B = Titalah Jumlah Pegawai Yang Ada

K = Titalah Jumlah Kesehatan Pegawai yang didapat dari Analisa

Bukan Kerja

A

PETA JABATAN BAPPEDA KABUPATEN MUSI RAWAS

Kepala Badan
(Kelas 14)

Sekretaris
(Kelas 17)

Kepala Sub Bidang Perencanaan dan Evaluasi (Kelas 9)				
Jabatan Pelaksana	Kelas	B	K	-/+
Pengadministrasi Perencanaan dan Pelaksanaan	5	1	2	-1
Pengelola Program dan Laporan	6	0	1	-1
Analisa Perencanaan, Revisi dan Pelaporan	7	0	1	-1

Kepala Sub Bidang Keuangan dan Aset (Kelas 9)				
Jabatan Pelaksana	Kelas	B	K	-/+
Pengadministrasi Keuangan	5	2	2	0
Bendahara	7	0	1	-1
Verifikator Keuangan	6	0	1	-1
Perata Keuangan	7	0	1	-1
Pengelola Sarana dan Prasarana Kantor	6	0	1	-1
Pengelola gaji	6	0	1	-1

Kepala Sub Bidang Urum dan Kepegawaian (Kelas 9)				
Jabatan Pelaksana	Kelas	B	K	-/+
Pengadministrasi Urum	5	2	2	0
Pengelola Kepegawaian	6	1	1	0
Analisa SDM Aparatur	7	0	1	-1

Kepala Bidang Infrastruktur dan Pengembangan Wilayah (Kelas 11)				
Kepala Sub Bidang Pengembangan Wilayah dan Tata Ruang (Kelas 9)				
Jabatan Pelaksana	Kelas	B	K	-/+
Analisa Pengembangan wilayah	7	0	1	-1

Kepala Bidang Program, Data, dan Evaluasi (Kelas 11)				
Kepala Sub Bidang Penyusunan Perencanaan Pembangunan Daerah (Kelas 9)				
Jabatan Pelaksana	Kelas	B	K	-/+
Analisa Program Pembangunan	7	1	2	-1

Kepala Sub Bidang Monitoring, Evaluasi dan Pelaporan Pembangunan Daerah (Kelas 8)				
Jabatan Pelaksana	Kelas	B	K	-/+
Analisa Perencanaan Evaluasi dan Pelaporan	7	0	2	-2
Pengolah Data	6	0	1	-1

Kepala Sub Bidang Kesehatan dan Kesejahteraan Sosial (Kelas 9)				
Jabatan Pelaksana	Kelas	B	K	-/+
Analisa Pembangunan	7	0	2	-2

Kepala Sub Bidang Kependudukan, Ketenagakerjaan dan Pemerintahan Urum (Kelas 9)				
Jabatan Pelaksana	Kelas	B	K	-/+
Analisa Pembangunan	7	1	2	-1

Kepala Sub Bidang Pasaran wilayah, Pemukiman, dan Lingkungan Hidup (Kelas 9)				
Jabatan Pelaksana	Kelas	B	K	-/+
Analisa Pembangunan	7	1	2	-1

Kepala Sub Bidang Perencanaan dan Evaluasi (Kelas 9)				
Jabatan Pelaksana	Kelas	B	K	-/+
Pengadministrasi Perencanaan dan Pelaksanaan	5	1	2	-1
Pengelola Program dan Laporan	6	0	1	-1
Analisa Perencanaan, Revisi dan Pelaporan	7	0	1	-1

Jabatan Fungsional				
JF Perencanaan Pertama	8	0	1	-1
JF Perencanaan Muda	9	0	1	-1

Kepala Bidang Sosial Budaya dan Pembangunan SDM (Kelas 11)				
Kepala Sub Bidang Pendidikan dan Budaya (Kelas 9)				
Jabatan Pelaksana	Kelas	B	K	-/+
Analisa Pembangunan	7	0	2	-2

Kepala Sub Bidang Perindustrian, Perdagangan, Jasa, Koperasi dan UKM (Kelas 9)				
Jabatan Pelaksana	Kelas	B	K	-/+
Analisa Pembangunan	7	0	1	-1

Kepala Sub Bidang Pertanian dan Perikanan (Kelas 11)				
Jabatan Pelaksana	Kelas	B	K	-/+
Analisa Pembangunan	7	1	2	-1

Kepala Bidang Ekonomi dan Sumber Daya Alam (Kelas 11)				
Kepala Sub Bidang Pertambangan dan Perikanan (Kelas 9)				
Jabatan Pelaksana	Kelas	B	K	-/+
Analisa Pembangunan	7	1	2	-1

Kepala Sub Bidang Investasi, Ketenangan, Dan Sumber Daya Alam (Kelas 9)				
Jabatan Pelaksana	Kelas	B	K	-/+
Analisa Pembangunan	7	0	1	-1

Kepala Sub Bidang Kesehatan dan Kesejahteraan Sosial (Kelas 9)				
Jabatan Pelaksana	Kelas	B	K	-/+
Analisa Pembangunan	7	0	2	-2

Kepala Sub Bidang Kependudukan, Ketenagakerjaan dan Pemerintahan Urum (Kelas 9)				
Jabatan Pelaksana	Kelas	B	K	-/+
Analisa Pembangunan	7	1	2	-1

Jabatan Fungsional				
JF Perencanaan Pertama	8	0	1	-1
JF Perencanaan Muda	9	0	1	-1

PARAF KOORDINASI

Jabatan Fungsional				
JF Perencanaan Pertama	8	0	1	-1
JF Perencanaan Muda	9	0	1	-1

PARAF KOORDINASI

KABANG HUKUM

[Signature]

PETA JABATAN BADAN PENGELOLA KEUANGAN DAN ASET DAERAH

Kecamatan Peswari

IV/e	:-	III/d	: 5	II/d	: 4	I/d	:-
IV/d	:-	III/e	: 10	II/e	: 2	I/e	:-
IV/c	:-	III/b	: 10	II/b	: 4	I/b	:-
IV/b	: 1	III/a	: 9	II/a	:-	I/a	:-
IV/a	: 1						

26 Orang Terdiri Dari

Ba. I	:-	Ba. III	: 5	JPT	
Ba. II	: 1	Ba. IV	: 15	JFU	: 25

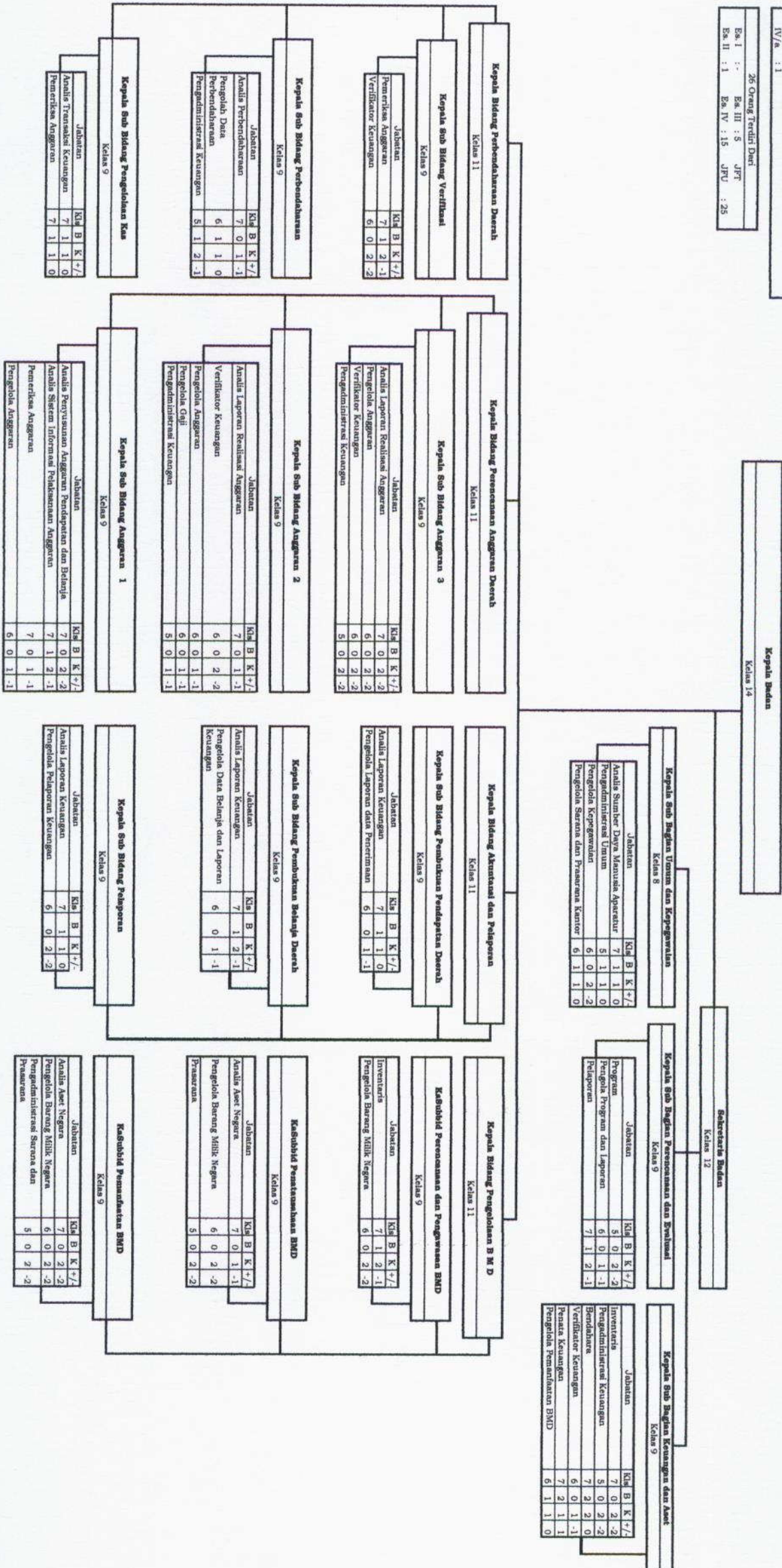

PARAF KOORDINASI

(Signature)

PARAF KOORDINASI

KABANG HUKUM

(Signature)

BADAN PENGELOLAAN PAJAK DAN RETRIBUSI DAERAH KABUPATEN MUSI RAWAS

U/3	U/4	U/5	U/6	U/7	U/8
M/c	M/c	M/c	M/c	M/c	M/c
M/b	M/b	M/b	M/b	M/b	M/b
M/a	M/a	M/a	M/a	M/a	M/a
U/a	U/a	U/a	U/a	U/a	U/a

Ka II	Ka III	Ka IV	Ka V
20	20	20	20
20	20	20	20
20	20	20	20

Kepala Badan
Kelas 14

Materi
Kelas 12

Kepala Sub Bidang Zonasi dan Segregasi
Kelas 9

Jabatan	Kod B	K	+/-
Analisis Fasilitas Perumahan	7	1	2 -1
Konsep	5	1	1 1
Pengadministrasian Perumahan	5	0	1 1
Pengelolaan sarana dan prasarana rumah tinggal	6	0	1 -1
Penyusunan ketentuan tentang lingkungan	7	0	1 -1

Kepala Sub Bidang Perencanaan dan Sistem
Kelas 9

Jabatan	Kod B	K	+/-
Perencanaan Program dan Anggaran	7	1	2 -1
Pengelola Program dan Laporan	6	0	2 -2
Pengadministrasian Sistem dan Informasi	6	0	1 -1

Kepala Sub Bidang Keuangan dan Aset
Kelas 9

Jabatan	Kod B	K	+/-
Berpartisipasi	7	1	2 -1
Pengadministrasian Perencanaan	5	1	2 -1
Verifikasi Keuangan	6	0	2 -2
Pengadministrasian Sistem dan Informasi	5	1	2 -2
Pengelola Laporan Keuangan	6	0	1 -1

Kepala Bidang Pajak, Perizinan, Penyelesaian Pajak dan Sengketa

Sub. Bid. Perizinan dan Penjualan
Kelas 9

Jabatan	Kod B	K	+/-
Pengelola Nomor Perizinan Asli Daerah	6	0	2 -2
Pengelola Perizinan, Perizinan Pajak dan Perizinan Daerah	6	0	1 -1
Analisis Pajak dan Perizinan Daerah	7	1	2 -2

Sub. Bid. Penyelesaian Pajak dan Penyelesaian
Kelas 9

Jabatan	Kod B	K	+/-
Analisis Pajak dan Perizinan Daerah	7	1	2 -1
Analisis Penyelesaian Pajak	7	0	1 -1

Sub. Bid. Penyelesaian Pajak dan Penyelesaian
Kelas 9

Jabatan	Kod B	K	+/-
Analisis Pajak dan Perizinan Daerah	7	1	2 -1
Analisis Penyelesaian Pajak	7	0	1 -1

Sub. Bid. Penyelesaian Pajak dan Perizinan
Kelas 9

Jabatan	Kod B	K	+/-
Analisis Pajak dan Perizinan Daerah	7	1	2 -1
Analisis Penyelesaian Pajak	7	0	1 -1

Sub. Bid. Penyelesaian Pajak dan Perizinan
Kelas 9

Jabatan	Kod B	K	+/-
Analisis Pajak dan Perizinan Daerah	7	0	2 -2
Analisis Penyelesaian Pajak	6	0	1 -1
Analisis Pajak dan Perizinan Daerah	7	0	2 -2

Kepala Bidang Perumahan dan Perumahan
Kelas 11

Sub. Bid. Perumahan dan Perumahan
Kelas 8

Jabatan	Kod B	K	+/-
Analisis Pajak dan Perizinan Daerah	7	0	1 -1
Pengadministrasian Perumahan	5	1	1 1

Sub. Bid. Perumahan dan Perumahan
Kelas 8

Jabatan	Kod B	K	+/-
Pengelola Rencana Laporan Perumahan Berbasis Daerah	6	0	1 -1
Pengadministrasian Perumahan	5	0	1 -1
Analisis Pajak dan Perizinan Daerah	7	1	2 -1

Sub. Bid. Perumahan dan Perumahan
Kelas 9

Jabatan	Kod B	K	+/-
Analisis Pajak dan Perizinan Daerah	7	0	2 -2
Pengelola Rencana Laporan Perumahan Berbasis Daerah	6	0	1 -1

Kepala Bidang Perumahan dan Perumahan
Kelas 11

Sub. Bid. Perumahan dan Perumahan
Kelas 8

Jabatan	Kod B	K	+/-
Analisis Perumahan Pajak	7	0	1 -1
Pengelola Perumahan dan Perumahan	6	0	1 -1
Jurnal Pajak Berbasis	3	1	2 -2

Sub. Bid. Perumahan dan Perumahan
Kelas 8

Jabatan	Kod B	K	+/-
Analisis Perumahan dan Perumahan	7	0	1 -1
Analisis Perumahan Pajak	7	0	1 -1
Pengelola Perumahan dan Perumahan	6	0	1 -1

Sub. Bid. Perumahan dan Perumahan
Kelas 8

Jabatan	Kod B	K	+/-
Analisis Perumahan Pajak	7	0	2 -2
Pengelola Perumahan dan Perumahan	6	0	1 -1
Pengadministrasian Perumahan Pajak dan Perizinan Daerah	5	1	1 1

Kepala Bidang Perumahan dan Perumahan
Kelas 11

Sub. Bid. Perumahan dan Perumahan
Kelas 8

Jabatan	Kod B	K	+/-
Perencanaan Perumahan	7	1	1 -1
Pengelola Perumahan dan Perumahan	6	0	1 -1

Sub. Bid. Perumahan dan Perumahan
Kelas 8

Jabatan	Kod B	K	+/-
Analisis Pajak dan Perizinan Daerah	7	1	2 -1
Analisis Perumahan Daerah	7	0	1 -1

Sub. Bid. Perumahan dan Perumahan
Kelas 8

Jabatan	Kod B	K	+/-
Analisis Monitoring dan Sistem Informasi Pajak Daerah dan Perizinan Daerah	7	0	1 -1
Pengadministrasian Perumahan Pajak dan Perizinan Daerah	5	1	2 -1

PARAF KOORDINASI

[Signature]

PARAF KOORDINASI

KABANG HUKUM
[Signature]

PETA JABATAN BADAN KEPEGAWAIAN DAN PENGEMBANGAN SDM KABUPATEN MUSI RAWAS

KERUKUTAN PECAWAN

IV/e:0	III/d:16	II/c:1	I/b:0
IV/d:0	III/c:77	II/b:1	I/a:0
IV/c:1	III/b:10	II/a:0	I/a:0
IV/b:1	III/a:9	I/d:0	
IV/2	II/d:3	I/c:0	

41 orang terdiri dari

Es.I : 0	Es.III : 4	Polkesra	: 28
Es.II : 1	Es.IV : 11	Fungsional	:

Kepala BKPSDM
IV/c - S2

Beberapa
IV/b - S2

Kaushibg Umum dan Kepegawaian
III/d - S1

Jabatan	Kls	B	K	+/-
- Analis Penyusunan Kebutuhan Barang Inventaris	7	1	1	0
- Pengelola Pemeliharaan Barang BMD	6	1	1	0
- Pengelola Kepegawaian	6	1	1	0
- Teknisi produk Multimedia dan Web	6	1	1	0
- Pengadministrasi Umum	5	1	1	0
- Analis Kepegawaian Pertama	8	0	1	1
- Pengemudi	3	0	1	1
- Teknik Perawatan Kantor	5	0	1	1

Kaushibg Perencanaan Keu. & Aset
III/c - S1

Jabatan	Kls	B	K	+/-
- Bendahara	7	1	1	0
- Pengadministrasi Keuangan	5	2	1	-1
- Pengolah Data	6	0	1	1
- Analis Perencanaan, Evaluasi & Pelaporan	7	0	1	1
- Verifikator Keuangan	7	0	1	1

Kabid Pengembangan dan Pemeliharaan
III/d - S2

Kaushibg Format dan Pengembangan Pegawai
III/c - S2

Jabatan	Kls	B	K	+/-
- Analis Kepegawaian ahli pertama	8	1	1	0
- Pengelola Format dan Pengadaan pegawai	6	1	1	0
- Analis Perencanaan Sumber Daya Manusia Aparatur	7	0	1	1

Kabid Mutasi dan Kepegawaian
IV/a - S1

Kaushibg Pendataan dan pemantauan
III/c - S1

Jabatan	Kls	B	K	+/-
- Penyusunan rencana promosi	7	2	1	+1
- Penyusunan rencana Mutasi	7	1	1	0
- Pengolah Data	6	0	1	1
- Analis Kepegawaian Pelaksanaan	6	0	1	1
- Pengadministrasi Kepegawaian	5	0	1	1

Kaushibg Keaktifan dan Penilaian Pegawai
III/d - S1

Jabatan	Kls	B	K	+/-
- Analis Keaktifan SDM Aparatur	7	1	1	0
- Pengadministrasi Kepegawaian	5	1	1	0
- Analis Kepegawaian Pelaksanaan	6	0	1	1

Kaushibg Kepegawaian
III/d - S1

Jabatan	Kls	B	K	+/-
- Analis Pengembangan jabatan	7	1	1	0
- Analis Peningkatan Kompetensi	7	1	1	0
- Pengolah Data	6	0	1	1
- Analis Kepegawaian Pelaksanaan	6	0	1	1

Kaushibg Pembiayaan dan Pemeliharaan
III/c - S1

Jabatan	Kls	B	K	+/-
- Pengolah dijamin pegawai	6	1	1	0
- Pengadministrasi Kepegawaian	5	1	1	0
- Analis Kepegawaian Pertama	8	0	1	1
- Analis Pengakuan Integritas dan Disiplin SDM Aparatur	7	0	1	1

Kaushibg Informasi dan Data Pegawai
III/d - S2

Jabatan	Kls	B	K	+/-
- Analis Data dan Informasi	7	1	1	0
- Pengolah Sistem Informasi Manajemen Kep.	6	0	1	1
- Arsitektur Pelaksana	6	0	1	1
- Pengolah Data	6	0	1	1
- Peranata Komputer Pertama	8	0	1	1

Kabid Pengembangan Sumber Daya Manusia
III/d - S2

Kaushibg Pengembangan dan Pendidikan Kinerja
III/b - S1

Jabatan	Kls	B	K	+/-
- Asesor SDM Aparatur Ahli pertama	8	1	1	0
- Analis Kinerja	7	1	2	-1
- Pengelola Pelatihan Kinerja Pegawai	6	0	1	1
- Analis Pengembangan SDM	7	0	1	1
- Peranata Komputer Pertama	8	0	1	1

Kaushibg Diklat Teknis dan Fungsional
III/d - S1

Jabatan	Kls	B	K	+/-
- Analis Peningkatan kompetensi	7	1	2	-1
- Analis Pengembangan SDM	7	0	1	1
- Analis Diklat	7	0	1	1

Kaushibg Diklat Struktural
III/c - S2

Jabatan	Kls	B	K	+/-
- Analis Diklat	7	1	1	0
- Pengolah data	6	1	1	0
- Analis Pengembangan SDM	7	0	1	1

PARAF KOORDINASI

Jabatan : **Tulislah Nama Jabatan yang ada atau yang dihapuskan**
B : **Tuliskan Jumlah Pegawai Yang Ada**
K : **Tuliskan Jumlah Keperluan Pegawai yang didapat dari Analisis**

PARAF KOORDINASI
KABAG HUKUM

KR

PETA JABATAN BADAN PENELITIAN DAN PENGEMBANGAN KABUPATEN MUSI RAWAS

Kepala Badan
IV/C - S2 (Kelas 14)

Sekretaris
IV/B - S2 (Kelas 12)

BEKAS KERJA

- Berupa dan Sebagi Unit Organisasi
- Perhitungan Tahun Kerja Berdasarkan dan 90 orang Pemilik/CRS Pusat
- Perhitungan Perencanaan Pengembangan Regional
- Rencanakan Perencanaan Pengembangan Regional
- Menetapkan dan Melakukan Perencanaan Regional
- Melakukan Teknik Penyusunan Rencana PNS Pusat dan Daerah.

KEKURANGAN PEKAWAI			
IV/a:0	III/d:8	II/c:2	I/b:0
IV/d:0	III/c:3	II/b:0	I/a:0
IV/e:1	III/b:5	II/a:0	
IV/b:1	III/a:4	I/d:0	
IV/a:4	II/d:1	I/c:0	

29 ORANG TERDIRI DARI

Em.I : 0	Em.III : 4	Analisis	: 13
Em.II : 1	Em.IV : 9	JP Pendidik	: 1
		Pengadministrasi	: 3

Kepala Bidang
III.d - S1 (Kelas 9)

Kepala Bidang
III.c - S1 (Kelas 9)

Kepala Bidang
III.d - S1 (Kelas 9)

Kepala Bidang
III.d - S1 (Kelas 9)

Kerangka Umum dan Kepegawaian			
Analisis	Kls	B	K
Analisis Realisasi Pengembangan Komposit	7	1	1
Pengadministrasi Umum	5	0	1
Pengadministrasi Kepegawaian	5	0	1
			0
			-1

Kepala Bidang
III.c - S1 (Kelas 9)

Kepala Bidang
III.c - S1 (Kelas 9)

Kerangka Kepegawaian			
Analisis	Kls	B	K
Pengelola data laporan keuangan	6	-	1
Verifikasi Keuangan	7	1	1
Bendahara	6	1	1
Pengelola Cukai	6	1	1
Pengelola Perencanaan BKD	6	1	1
Penyusunan Rencana Kegiatan dan Anggaran	7	-	1
Pengadministrasi Perencanaan Dan Program	5	-	1
Pengadministrasi Keuangan	5	1	1
Pengadministrasi Anggaran	5	1	1
			0

Kabid Data dan Kepegawaian
IV a S2 (Kelas 11)

Kanbid Data Informasi
III.d - S1 (Kelas 9)

Jabatan			
Analisis Data dan Informasi	7	1	1
Pengelola Data	6	-	1
			0
			-1

Kanbid Kepegawaian
III.b - S1 (Kelas 9)

Jabatan			
Analisis Kepegawaian	7	1	1
Pengelola Informasi Kepegawaian	6	-	1
Analisis Perencanaan dan Kepegawaian	7	-	1
			0
			-1

Kanbid Monet dan Pelaporan
III. d - S1 (Kelas 9)

Jabatan			
Analisis Monitoring, Evaluasi dan Pelaporan	7	-	1
Pengelola Monitoring dan Evaluasi	6	1	1
			0

Kabid Pengembangan Teknologi
IV a - S1 (Kelas 11)

Kanbid Pengemb. Tek. & Bid Ekonomi
III.c - S1 (Kelas 9)

Jabatan			
Pengelola Pengembangan Industri Modern	6	-	1
Analisis Realisasi Litbang Teknologi Industri	7	1	1
Operator Pengembangan Sarana Praktek	6	-	1
			0
			-1

Kanbid Peng. Tek. Bid Pem. & SOSRUB
III. d - S1 (Kelas 9)

Jabatan			
Pengelola dan kearifan dan inovasi	6	-	1
Analisis Realisasi Litbang Industri	7	-	1
			0
			-1

Kanbid Peng. Tek. Bid Intraw & Wilayah
III. d - S1 (Kelas 9)

Jabatan			
Analisis Pengembangan Infrastruktur	7	1	1
Analisis Pengembangan Wilayah	7	-	1
			0
			-1

Kabid Penelitian
IV - S2 (Kelas 11)

Kanbid Penelitian Bid Ekonomi
III.d - S1 (Kelas 9)

Jabatan			
Analisis Perencanaan dan Kepegawaian	7	-	1
Analisis Ilmu Pengendalian dan Teknologi	7	-	1
			-1

Kanbid Penelitian Bid Pem. & SOSRUB
III. d - S1 (Kelas 9)

Jabatan			
Analisis Sosial Budaya	7	-	1
Pengembang Sistem Pemasyarakatan	7	-	1
			-1

Kanbid Penelitian Bid Intraw & Wilayah
III.d - S1 (Kelas 9)

Jabatan			
Analisis Infrastruktur	7	1	1
Analisis Perencanaan Kawasan	7	-	1
			0
			-1

Catatan 1:
- Jabatan = Jumlah Nama Jabatan yang ada atau yang dibuktikan
- B = Jumlah Jumlah Pegawai Yang Ada
- K = Jumlah Jumlah Kebersihan Pegawai yang didapat dari Analisis Beban Kerja

Pendidik			
1. JP Pendidik Pertama	8	1	1
2. JP Pendidik Muda	9	-	1
3. JP Penyusutan Pertama	8	-	1
4. JP Penyusutan Muda	9	-	1
5. JP Teknisi Penelitian dan Penyusutan	6	-	1
6. JP Perencana Pertama	8	-	1
			0
			-1

PARAF KOORDINASI

[Signature]

PARAF KOORDINASI
KABAG HUMAS
[Signature]

PETA JABATAN BADAN KESATUAN BANGSA DAN POLITIK

KEPALA BADAN
Kelas 14

KEKUTATAN PEGAWAI			
IV/e - III/d 8	II/c: 2	II/b: 1	I/b: -
IV/d - III/c 3	II/b: 1	II/a: 1	I/a: -
IV/c 1	III/b 2	II/a: 1	
IV/b 3	III/a 1	I/d: -	
IV/a 6	II/d 3	I/c: -	

31 ORANG TERDIRI DARI			
Es.I: -	Es.III: 4	JPT	:
Es.II: 1	Es.IV: 11	JPU	: 15

SEKERTASIS
Kelas 12

KASUBAG PENTUJUAN PROGRAM
Kelas 8

Jabatan	Kls	B	K	+/
Analisis Perencanaan	7	0	1	-1
Analisis Perencanaan, Evaluasi dan Pelaporan	7	0	1	-1
Pengadministrasian Perencanaan dan Program	5	1	0	1
Pengadministrasi Keuangan	5	0	1	-1

KASUBAG TATA USAHA
Kelas 9

Jabatan	Kls	B	K	+/
Analisis Tata Usaha	7	1	0	-1
Analisis Aparatur Sipil Negara	7	0	1	-1
Pengadministrasi Kepegawaian	5	1	0	1
Pengadministrasi Umum	5	0	1	-1
Perugas Keamanan	5	0	1	-1
Pengemudi	3	0	1	-1
Pramu Balok	1	0	1	-1

KASUBAG KEUANGAN & PERENCANAAN
Kelas 9

Jabatan	Kls	B	K	+/
Bendahara	7	1	0	1
Pengelola Gaji	6	1	0	1
Pengadministrasi Penerimaan	5	0	1	-1
Pengadministrasi sarana dan Prasarana	5	1	0	1
Pengadministrasi Keuangan	5	0	1	-1

KABID KEMASPADAN NASIONAL

11

KASUBID KEMASPADAN DINI DAN PENGAWASAN LEMBAGA ORANG ASING

8

Jabatan	Kls	B	K	+/
Analisis Forum Kecepatan Dini Masyarakat	7	0	1	-1
Analisis Data Interjen	7	0	1	-1
Pengadministrasi Umum	5	1	1	0

KASUBID PENAKSIAN KONFLIK

9

Jabatan	Kls	B	K	+/
Analisis Perubahan dan Keamanan Masyarakat	7	1	1	0
Pengelola Data Keamanan dan Keterangan	6	1	1	0
Pengadministrasi Pengadilan Publik	5	0	1	-1

KABID KETAHANAN EKONOMI SEMI BUDAYA, AGAMA DAN KEMASYARAKATAN

11

KASUBID KETAHANAN SEMI DAN BUDAYA

8

Jabatan	Kls	B	K	+/
Analisis Nilai Budaya	7	0	1	-1
Pengelola Penelitian dan Pengembangan Kebudayaan	6	0	1	-1
Pengadministrasi Umum	5	0	1	-1

KASUBID KETAHANAN AGAMA, KEMASYARAKATAN DAN EKONOMI

9

Jabatan	Kls	B	K	+/
Analisis Ketahanan Ekonomi	7	1	1	0
Pengelola Organisasi Politik dan Organisasi Kemasyarakatan	6	0	1	-1
Pengadministrasi Umum	5	0	1	-1

KABID POLITIK

11

KASUBID IMPLEMENTASI KEBERLAKUAN PUBLIK DAN PENDIDIKAN POLITIK

9

Jabatan	Kls	B	K	+/
Analisis Perai Politik	7	1	1	0
Pengadministrasi Umum	5	0	1	-1

KASUBID POLITIK DAN FASILITASI PENJILU

9

Jabatan	Kls	B	K	+/
Analisis Pemilihan Umum	7	1	1	0
Pengadministrasi Umum	5	0	1	-1

KABID BINA IDEOLOGI & WAWASAN KEBANGSAAN

11

KASUBID BINA IDEOLOGI

9

Jabatan	Kls	B	K	+/
Analisis Ideologi	7	1	0	1
Pengadministrasi Umum	5	0	1	-1

KASUBID WAWASAN KEBANGSAAN

8

Jabatan	Kls	B	K	+/
Penyuluh Pergerakan Negara	7	0	1	-1
Analisis Wawasan Kebangsaan	7	0	1	-1
Pengadministrasi Umum	5	1	0	1

PARAF KOORDINASI

[Signature]

KABAG HUMAS

PARAF KOORDINASI

[Signature]

PETA JABATAN BADAN PENANGGULANGAN BENCANA DAERAH KABUPATEN MUSI RAWAS

Kepala Pelaksana
(Kelas 13)

Sekretaris Pelaksana
(Kelas 11)

Jabatan Pelaksana	Kela	B	K	-/+
Analisis Perencanaan, Evaluasi dan Pelaporan	7	1	1	1
Pengadministrasi Keuangan	5	1	1	1
Pengadministrasi Umum	5	1	1	1
Bendahara	7	1	1	1
Pengadministrasi Sarana dan Prasarana	5	1	1	1
Pengelola Gaji	6	1	1	1

Kepala Seksi Kedaruratan dan Logistik
(Kelas 9)

Jabatan Pelaksana	Kel	B	K	-
Pranata Bencana	7	0	1	1
Petugas Tanggap Darurat	5	1	1	1
Analisis Pengembangan Sarana dan Prasarana	7	1	1	1
Pemelihara Sarana dan	5	1	1	1

Kepala Seksi Pencegahan, Kesiapsiagaan & Pemadam Kebakaran
(Kelas 9)

Jabatan Pelaksana	Kel	B	K	-/+
Analisis Kebakaran	7	0	1	1
Penyusun Bahan Informasi	7	0	1	1
Penyuluh Bencana	7	0	1	1
Pranata Pemadam Kebakaran	6	0	1	1
Pengemudi Mobil Pemadam Kebakaran	5	0	1	1

Kepala Seksi Rehabilitasi dan Rekonstruksi
(Kelas 9)

Jabatan Pelaksana	Kela	B	K	-/+
Analisis Rehabilitasi Masalah Sosial	7	1	1	1
Konselor	7	0	1	1
Pengelola Bimbingan dan Konseling	6	0	1	1
Analisis Resosialisasi dan	7	0	1	1
Pengelola data dan Rekonstruksi	6	0	1	1

PARAF KOORDINASI

[Signature]

PARAF KOORDINASI
KABAG HUKUM

[Signature]

PETA JABATAN RS.Dr. SOBIRIN KABUPATEN MUSI RAWAS

DIREKTUR
(Kelas 14 / IV/c)

KEPALA BAGIAN TATA USAHA
(Kelas 12 / III/D)

Kepala Sub Bagian Umum & Kepegawaian
(Kelas 8 / III/c)

Jabatan Pelaksana	Kelas	B	K	-/+
Pengelola Penyelenggaraan Diklat	7	2	2	0
Penyusun Bahan Informasi dan Publikasi	7	2	2	0
Pengadministrasi Umum	5	2	2	0
Pengadministrasi Data Penyajian dan Publikasi	5	0	1	-1
Pramu Bakti	1	5	5	0
Pengelola Kepegawaian	5	2	3	-1
Pengelola Kearsipan	6	1	2	-1
Analisis Hukum	7	0	1	-1
Pengelola Data Base	7	0	1	-1

Kepala Sub Bagian Perencanaan
(Kelas 9 / III/d)

Jabatan Pelaksana	Kelas	B	K	-/+
Penyusun Rencana Kebutuhan Rumah Tangga dan Perencanaan	7	2	3	1
Pengelola Intelaksi	6	2	6	-4
Pengelola Pemantapan Barang Milik Daerah	5	1	2	-1
Pengemudi Ambulan	3	0	4	-4
Pemusatan Jenazah	5	0	2	-2
Pengelola Limbah	6	1	4	-3
Operator Mesin	5	2	4	-2
Pengadministrasi Umum	5	3	3	0

Kepala Sub Bagian Keuangan
(Kelas 8 / III/c)

Jabatan Pelaksana	Kelas	B	K	-/+
Analisis Keuangan	7	1	2	-1
Bendahara	7	4	4	0
Pengadministrasian Anggaran	5	0	1	-1
Pennata Laporan Keuangan	7	1	2	-1
Pengelola Data Belanja dan Laporan Keuangan	6	6	6	0
Pengadministrasian Keuangan	6	3	5	-2

Kepala Bidang Pelayanan
(Kelas 11 / IV/a)

Kepala Seksi Pengendalian Pelayanan & Penujangan Medik
(Kelas 9 / III/d)

Jabatan Pelaksana	Kelas	B	K	-/+
Pengadministrasian Umum	5	3	4	-1
Pramu Bakti	5	1	6	-5
Pengelola Pelayanan Penujangan Diagnostik dan Logistik	6	0	1	-1
Analisis Pelayanan	7	0	1	-1

Kepala Bidang Keperawatan
(Kelas 11 / IV/b)

Kepala Seksi Profesi SDM & Asuhan Keperawatan
(Kelas 9 / III/b)

Jabatan Pelaksana	Kelas	B	K	-/+
Pengelola Keindahan	6	1	1	0
Pengelola Keperawatan	7	1	2	-1

Kepala Bidang Perencanaan & Rekam Medik
(Kelas 11 / IV/a)

Kepala Seksi Perencanaan & Evaluasi Pelaporan
(Kelas 9 / III/d)

Jabatan Pelaksana	Kelas	B	K	-/+
Analisis Perencanaan, evaluasi dan pelaporan	7	1	1	0
Pengelola bahan perencanaan	6	1	1	0
Pengadministrasi Perencanaan Program	6	0	1	-1

Kepala Seksi Analisis Pendayagunaan Sarana
(Kelas 8 / IV/a)

Jabatan Pelaksana	Kelas	B	K	-/+
Pengadministrasian Umum	5	2	2	0
Teknisi Peralatan, Listrik dan Elektronika	6	1	3	-2
Pengelola Obat dan Alat - alat Kesehatan	6	0	2	-2
Analisis Kesehatan	7	0	1	-1

Kepala Seksi Logistik Keperawatan
(Kelas 9 / III/c)

Jabatan Pelaksana	Kelas	B	K	-/+
Penyusun Rencana Kebutuhan Logistik	7	1	2	-1
Pengadministrasian Umum	6	1	2	-1
Petugas Sterilisasi Alat Kesehatan / Pemeliharaan Peralatan	4	4	9	-5
Bintu	4	1	12	-11

Kepala Seksi Promosi Kesehatan & Rekam Medik
(Kelas 9 / III/d)

Jabatan Pelaksana	Kelas	B	K	-/+
Pengadministrasian Rekam Medis & Informasi	6	4	4	0
Pengadministrasian Umum	5	1	12	-11
Pannata Teknologi Informasi Komputer	6	0	1	-1
Pengendali Jaringan Komunikasi / Analisis Sistem Informasi & Jaringan	7	0	2	-2
Pengelola Data Base	7	0	2	-2

PARAF KOORDINASI
A

PARAF KOORDINASI
KABAG HUKUM
Ari

Kepala Bidang Pelayanan
(Kelas II / IV / a)

Jabatan Fungsional	Kelas	B	K	K	-/+
Dokter Pertama (Dokter Umum)	9	1	9	-8	
Dokter Muda (Dokter Umum)	10	4	4	0	
Dokter Madya (Dokter Umum)	12	4	4	0	
Dokter Utama (Dokter Umum)	14	1	1	0	
Dokter Spesialis Bedah Dalam Muda	10	1	1	0	
Dokter Spesialis Bedah Muda	10	1	1	0	
Dokter Spesialis Anestesi Muda	10	1	1	0	
Dokter Spesialis Obstetri & Ginekologi Muda	10	1	1	0	
Dokter Spesialis Dermatologi & Venereologi Muda	10	1	1	0	
Dokter Spesialis Neurologi Muda	10	1	1	0	
Dokter Spesialis Radiologi Muda	10	1	1	0	
Dokter Spesialis THT Muda	10	1	1	0	
Dokter Spesialis Penyakit Dalam Madya	12	1	1	0	
Dokter Spesialis Anak Madya	12	2	2	0	
Dokter Spesialis Obsteri & Ginekologi Madya	12	2	2	0	
Dokter Spesialis Bedah Madya	12	3	3	0	
Dokter Spesialis Mata Madya	12	2	2	0	
Dokter Spesialis Bedah Mulut Muda	10	0	1	-1	
Dokter Spesialis JIwa Muda	10	0	1	-1	
Dokter Gigi Pertama	9	0	0	0	
Dokter Gigi Muda	10	1	1	0	
Dokter Gigi Madya	12	1	1	0	
Apoeker Pertama	8	0	5	-5	
Apoeker Muda	9	1	6	-5	
Asisten Apoeker Pelaksanaan	6	1	4	-3	
Asisten Apoeker Pelaksanaan Lanjutan	7	3	6	-3	
Apoeker Penyelia	8	5	5	0	
Santiaran Pelaksanaan	6	0	1	-1	
Santiaran Pelaksanaan Lanjutan	7	1	1	0	
Santiaran Penyelia	8	2	2	0	
Santiaran Pertama	8	0	1	-1	
Santiaran Muda	9	1	1	0	
Nutrisiologi Pelaksanaan Lanjutan	7	0	7	-7	
Nutrisiologi Penyelia	8	4	7	-3	
Nutrisiologi Pertama	8	0	5	-5	
Nutrisiologi Muda	9	1	6	-5	
Nutrisiologi Madya	11	2	2	0	
Pranata Laboratorium Kea. Pelaksanaan	7	1	4	-3	
Pranata Laboratorium Kea. Pelaksanaan Lanjutan	7	2	6	-4	
Pranata Laboratorium Kea. Penyelia	8	4	5	-1	
Pranata Laboratorium Pertama	8	0	1	-1	
Pranata Laboratorium Muda	9	0	2	-2	
Pranata Laboratorium Madya	11	0	1	-1	
Radiografi Pelaksanaan	6	0	1	-1	
Radiografi Pelaksanaan Lanjutan	7	1	1	0	
Radiografi Penyelia	8	4	4	0	
Radiografi Pertama	8	0	2	-2	
Radiografi Muda	9	2	4	-2	
Radiografi Madya	11	0	2	-2	
Relawan Medis Muda	9	0	1	-1	
Teknisi Elektromedis Penyelia	8	2	2	0	
Administrator Kesehatan Pertama	8	0	2	-2	
Administrator Kesehatan Muda	9	1	1	0	
Administrator Kesehatan Madya	11	1	1	0	
Ranmorialis Pelaksanaan	6	0	1	-1	
Ranmorialis Pelaksanaan Lanjutan	7	0	1	-1	
Ranmorialis Penyelia	8	2	2	0	
Patokologi Klinis Pertama	8	0	1	-1	
Patokologi Klinis Muda	9	1	1	0	
Patokologi Klinis Madya	11	1	1	0	
Refraksiologi Otitis Media Pelaksanaan Lanjutan	7	0	1	-1	
Refraksiologi Otitis Media	8	2	2	0	
Entomologi Kesehatan Muda	9	1	1	0	
Pembimbing Kesehatan Kerja Ahli Pertama	6	0	1	-1	

PARAF

Kepala Bidang Koperawatan
(Kelas II / IV / b)

Jabatan Fungsional	Kelas	B	K	K	-/+
Perawat Pelaksanaan	6	3	17	-14	
Perawat Pelaksanaan Lanjutan	7	17	34	-17	
Perawat Penyelia	8	33	33	0	
Perawat Madya	11	15	15	0	
Perawat Pertama	8	6	26	-20	
Perawat Muda	9	35	42	-7	
Perawat Gigi Pelaksanaan Lanjutan	6	0	1	-1	
Perawat Gigi Pelaksanaan	8	1	1	0	
Bidan Pelaksanaan	6	1	4	-3	
Bidan Pelaksanaan Lanjutan	7	7	7	0	
Bidan Penyelia	8	6	8	-2	
Bidan Pertama	8	1	4	-3	
Bidan Muda	9	2	9	-7	
Bidan Madya	11	5	6	-1	

Kepala Bidang Perencanaan & Rekam Medik
(Kelas II / IV / a)

Jabatan Fungsional	Kelas	B	K	K	-/+
Perkam Medik Pelaksanaan	6	1	16	-15	
Perkam Medik Pelaksanaan Lanjutan	7	2	10	-8	
Perkam Medik Penyelia	8	3	4	-1	
Perkam Medik Pertama	8	0	3	-3	
Perkam Medik Muda	9	0	1	-1	
Perkam Medik Madya	11	0	1	-1	
Penyuluh Kesehatan Pertama	8	0	3	-3	
Penyuluh Kesehatan Muda	9	2	4	-2	
Penyuluh Kesehatan Madya	11	2	2	0	

PARAF KOORDINASI

KABAG HUKUM

Handwritten signature

PETA JABATAN RSUD MUARA BELITI

DIREKTUR
(Kelas 12 / IV/B)

SPT

Komite

Kepala Seksi Pelayanan
(Kelas 8)

Kepala Seksi Keuangan & Perencanaan
(Kelas 8)

Kepala Sub Bagian Umum & Tata Usaha
(Kelas 5 / III/B)

Jabatan Fungsional	Kelas	B	K	-/+
Dokter Pertama (Dokter Umum)	9	1	4	-3
Dokter Muda (Dokter Umum)	10	1	1	0
Dokter Madya (Dokter Umum)	12	1	1	0
Dokter Utama (Dokter Umum)	14	0	0	0
Dokter Muda (Dokter Spesialis)	10	2	5	-3
Dokter Madya (Dokter Spesialis)	12	1	1	0
Dokter Utama (Dokter Spesialis)	14	0	0	0
Dokter Gigi Pertama	9	1	1	0
Dokter Gigi Muda	10	0	1	-1
Dokter Gigi Madya	12	1	1	0
Apoteker Pertama	8	0	3	-3
Apoteker Muda	9	0	2	-2
Apoteker Madya	11	1	1	0
Aassten Apoteker Pelaksana	6	1	2	-1
Aassten Apoteker Pelaksana Lanjutan	7	1	3	-2
Sanitarian Pelaksana	6	0	2	-2
Sanitarian Pelaksana Lanjutan	7	0	0	0
Sanitarian Penyelia	8	1	1	0
Sanitarian Muda	9	0	0	0
Nutrisionis Pelaksana	6	0	2	-2
Nutrisionis Pelaksana Lanjutan	7	2	3	-1
Nutrisionis Pertama	8	0	1	-1
Nutrisionis Muda	9	0	0	0
Priantara Laboratorium Kes. Pelaksana	7	0	3	-3
Priantara Laboratorium Kes. Pelaksana Lanjutan	7	0	0	0
Priantara Laboratorium Kes. Penyelia	8	0	0	0
Radiografer Pelaksana	6	0	0	0
Radiografer Pelaksana Lanjutan	7	2	3	-1
Radiografer Muda	9	0	0	0
Teknisi Elektromedis Pelaksana	6	0	2	-2
Teknisi Elektromedis Penyelia	8	0	0	0
Administrator Kesehatan Pertama	8	0	2	-2
Plasioterapis Pelaksana	6	0	2	-2
Plasioterapis Pelaksana Lanjutan	7	1	1	0

Jabatan Pelaksana	Kelas	B	K	-/+
Pengelola Kebidanan	6	0	1	-1
Pengelola Keperawatan	7	0	1	-1
Pengelola Pelayanan Penunjang Diagnostik dan Logistik	6	0	1	-1
Teknisi Perawatan, Listrik dan Elektr Kechalangan	6	0	1	-1
Pengemudi Ambulans	3	0	3	-3
Pemusulan Jernazah	5	0	2	2
Pengadministrasian Umum	5	0	1	-1
Pengelola Lambah	6	0	1	1
Operator Mesin	5	0	1	1
Bihantu	4	0	3	3

Jabatan Fungsional	Kelas	B	K	-/+
Perawat Pelaksana	6	1	1	0
Perawat Pelaksana Lanjutan	7	4	5	-1
Perawat Penyelia	8	0	0	0
Perawat Madya	11	1	1	0
Perawat Pertama	8	4	5	-1
Perawat Muda	9	2	10	-8
Perawat Gigi Pelaksana	6	0	2	-2
Perawat Gigi Pelaksana Lanjutan	8	0	0	0
Perawat Anestesi Pelaksana	6	0	2	-2
Perawat Anestesi Pelaksana Lanjutan	5	0	0	0
Perawat Anestesi Penyelia	8	0	0	0
Perawat Anestesi Pertama	6	0	1	-1
Bidan Pelaksana	6	2	6	-4
Bidan Pelaksana Lanjutan	7	4	11	-7
Bidan Penyelia	8	3	4	-1
Bidan Pertama	8	3	3	0
Bidan Muda	9	0	3	-3

Jabatan Pelaksana	Kelas	B	K	-/+
Analisa Perencanaan, evaluasi dan pelaporan	7	0	1	-1
Pengelola Bahan perencanaan	6	0	1	-1
Pengadministrasi Perencanaan Program	6	0	1	-1
Pengadministrasian Rekam Medis & Informasi	6	0	1	-1
Priantara Teknologi Informasi Komputer	6	0	1	-1
Pengendali Jaringan Komunikasi	7	0	1	-1
Bendahara	7	0	1	-1
Pengelola Data Belanja & Laporan Keuangan	6	0	1	-1
Pengadministrasi Anggaran	5	0	1	-1
Pengelola Data Base	7	0	1	-1

Jabatan Fungsional	Kelas	B	K	-/+
Perakam Medis Pelaksana	6	0	8	-8
Perakam Medis Pelaksana Lanjutan	7	0	0	0
Perakam Medis Penyelia	8	0	0	0
Penyuluh Kesehatan Pertama	8	0	3	-3
Penyuluh Kesehatan Muda	9	0	1	-1

Jabatan Pelaksana	Kelas	B	K	-/+
Pengelola Penyelenggaraan Diklat	7	0	1	-1
Pengelola Kepegawatan	7	0	1	-1
Pengelola Data Base	7	0	1	-1
Pengelola Keabsipan	6	0	1	-1

PARAF KOORDINASI
B

PARAF KOORDINASI
KABAG HUMAS
K

PETA JABATAN KECAMATAN DAN KELURAHAN MUARA BELITI

Kekabatan Pegawai			
IV/e : 0	III/d : 5	II/d : 4	I/d : 0
IV/d : 0	III/c : 5	II/c : 2	I/c : 0
IV/c : 0	III/b : 2	II/b : 1	I/b : 0
IV/b : 0	III/a : 2	II/a : 0	I/a : 0
IV/a : 2			

Orang/Terdiri Dari	: 12
Es. I : 0	Es. III : 2
Es. II : 0	Es. IV : 10
	Peleaksana : 11

CAMAT	
Kelas 12 (IV/a) S1	

Sekretaris Camat	
Kelas 11 (IV/a) S1	

Kepala Sub Bagian Umum dan Kepegawaian	
Kelas 8 (III/c) S1	

Jabatan	Kls	B	K	+	-
Pengelola Kepegawaian	6	0	1	-1	
Pengadministrasi Umum	5	1	1	0	

Kepala Sub Bagian Perencanaan, Keuangan dan Aset	
Kelas 8 (III/b) S1	

Jabatan	Kls	B	K	+	-
Analisis Perencanaan	7	0	1	-1	
Evaluasi dan Pelaporan	6	1	1	0	
Pengelola Pemanfaatan Barang Milik Daerah	7	1	1	0	
Bendahara	7	1	1	0	

Kepala Seksi Pemerintahan	
Kelas 8 (III/c) S2	

Jabatan	Kls	B	K	+	-
Analisis Desa / Kelurahan	7	1	1	0	
Pengadministrasi Perencanaan	5	1	1	0	

Kepala Seksi Pembangunan dan Pemberdayaan Masyarakat	
Kelas 8 (III/c) S1	

Jabatan	Kls	B	K	+	-
Analisis Pemberdayaan Masyarakat	7	0	1	-1	
Pengadministrasi Umum	5	0	2	-2	

Kepala Seksi Ketertarikan, Keterbacaan dan Perhubungan	
Kelas 8 (III/d) SMA	

Jabatan	Kls	B	K	+	-
Analisis Organisasi Masyarakat	7	1	1	0	
Pengadministrasi Umum	5	0	2	-2	

Kepala Seksi Kesejahteraan Sosial	
Kelas 8 (III/d) S1	

Jabatan	Kls	B	K	+	-
Analisis Sosial Budaya	7	0	1	-1	
Pengelola Data Bantuan Sosial	6	0	1	-1	

Kepala Seksi Pelayanan Umum	
Kelas 8 (III/d) S1	

Jabatan	Kls	B	K	+	-
Pengelola Perangkat Kecamatan	6	0	1	-1	
Pengadministrasi Umum	5	1	1	0	

LURAH	
Kelas 9 (III/d) S1	

Sekretaris Lurah	
(KOSONG)	

Jabatan	Kls	B	K	+	-
Pengadministrasian Umum	5	1	2	-2	

Kelurahan terdiri dari :
1. Kelurahan Pasar Muara Beliti

Kepala Seksi Pemerintahan, Ketertarikan dan Keterbacaan Umum	
(KOSONG)	

Jabatan	Kls	B	K	+	-
Pengadministrasi Pemerintahan	5	1	1	0	
Pengelola Keamanan dan Ketertarikan	6	0	1	-1	

Kepala Seksi Kesejahteraan dan Pelayanan Umum	
Kelas 8 (III/c) SMA	

Jabatan	Kls	B	K	+	-
Pengelola Data Bantuan Sosial	6	1	1	0	

Kepala Seksi Pembangunan dan Pemberdayaan Masyarakat	
Kelas 8 (III/a) S1	

Jabatan	Kls	B	K	+	-
Pengelola Pembangunan dan Pengembangan	6	0	1	-1	
Pengadministrasi Umum	5	1	1	0	

Jabatan	Kls	B	K	+	-
Pengadministrasi Umum	5	1	1	0	

PARAF KORDINASI

KABAG HUKUM

AS

PETA JABATAN KECAMATAN DAN KELURAHAN MUARA LAKITAN

CAMAT
Kelas 12

Sekretaris Camat
Kelas 11

Kepala Sub Bagian Umum dan Kepegawaian
Kelas 8

Jabatan	Kid	B	K	+/-
Pengelola Kepegawaian	6	1	1	0
Pengadministrasi Umum	5	1	1	0

Kepala Sub Bagian Perencanaan, Keuangan dan Aset
Kelas 8

Jabatan	Kid	B	K	+/-
Analisis Perencanaan Evaluasi dan Pelaporan	7	0	1	-1
Bendahara	7	1	1	0
Pengelola Pemeliharaan Barang Milik Daerah	6	1	1	0
Pengadministrasi Keuangan	5	1	1	0
Verifikator Data Laporan Keuangan	5	0	1	-1

Kepala Seksi Pembangunan dan Pemberdayaan Masyarakat Desa/Kelurahan
Kelas 8

Jabatan	Kid	B	K	+/-
Analisis Pemberdayaan Masyarakat	7	1	1	0
Pengadministrasi Umum	5	1	1	0

Kepala Seksi Ketertarikan, Keterampilan dan Perilaku Masyarakat
Kelas 8

Jabatan	Kid	B	K	+/-
Pengelola Keannanan dan Keterampilan	6	1	1	0
Pengadministrasi Umum	5	0	1	-1

Kepala Seksi Kesejahteraan Sosial
Kelas 9

Jabatan	Kid	B	K	+/-
Analisis Sosial Budaya	7	0	1	-1
Pengelola Data Banduan Sosial	6	1	1	0
Pengadministrasi Umum	5	0	1	-1

Kepala Seksi Pelayanan Umum
Kelas 9

Jabatan	Kid	B	K	+/-
Pengelola Perangkat Kecamatan	6	0	1	-1
Pengadministrasi Kependudukan	5	0	1	-1

LURAH
Kelas 9

Sekretaris Lurah
Kelas 8

Jabatan	Kid	B	K	+/-
Pengadministrasi Umum	5	0	1	-1

Kelurahan terdiri dari :
1. Kelurahan Muara Lakitan

Kepala Seksi Pemerintahan, Ketertarikan dan Keterampilan Umum
Kelas 8

Jabatan	Kid	B	K	+/-
Pengadministrasi Pemerintahan	5	0	1	-1
Pengelola Keannanan dan Keterampilan	6	0	1	-1

Kepala Seksi Kesejahteraan dan Pelayanan Umum
Kelas 8

Jabatan	Kid	B	K	+/-
Pengelola Data Bantuan Sosial	6	0	1	-1
Pengadministrasi Umum	5	0	1	-1

Kepala Seksi Pembangunan dan Pemberdayaan Masyarakat
Kelas 8

Jabatan	Kid	B	K	+/-
Pengelola Peminaan dan Pengembangan	6	0	1	-1

PARAF KOORDINASI

[Signature]

PARAF KOORDINASI

KABAG HUKUM

[Signature]

PETA JABATAN KECAMATAN DAN KELURAHAN MUARA KEJINGI

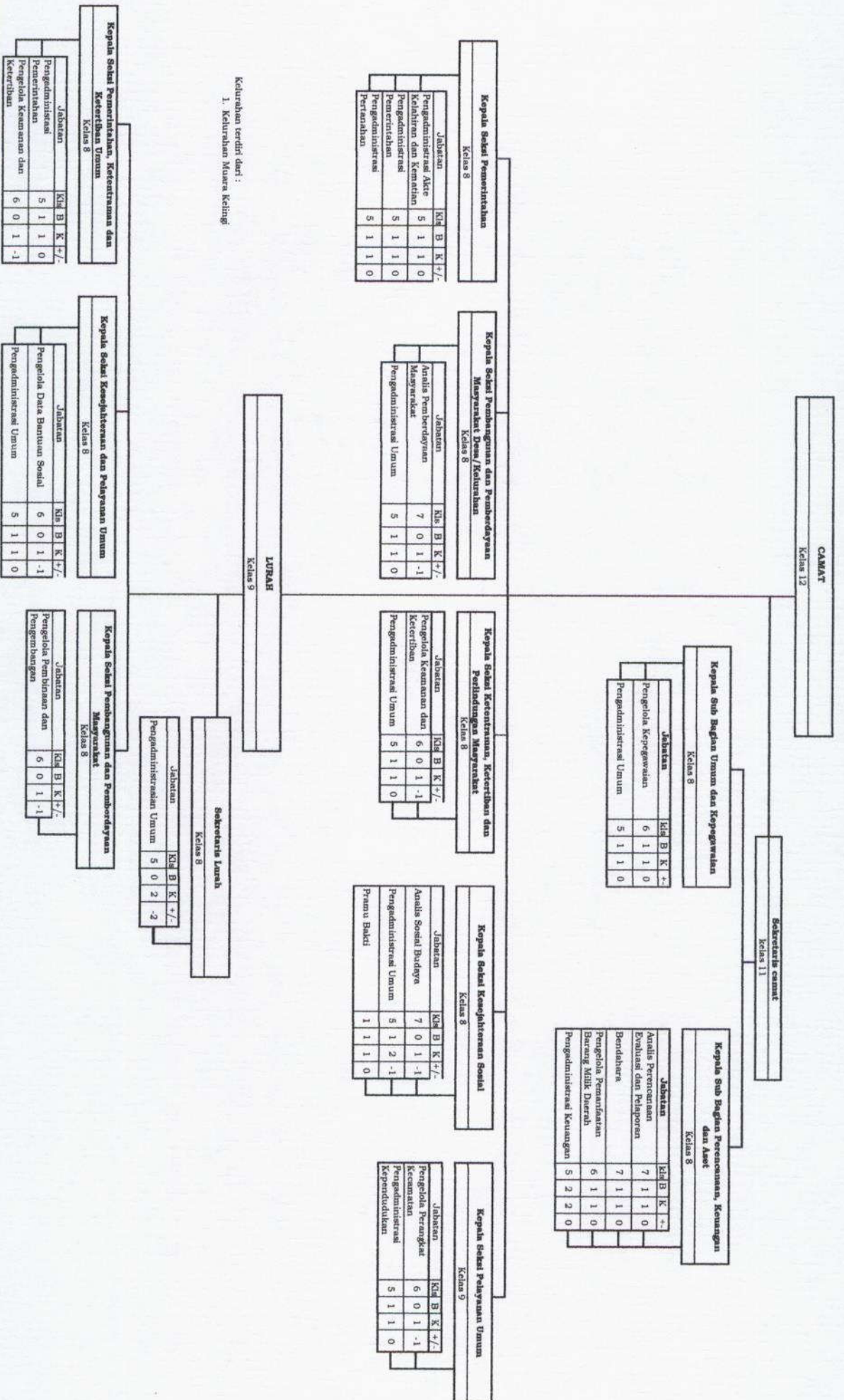

Kelurahan terdiri dari :
1. Kelurahan Muara Kejingi

PARAF KOORDINASI

[Signature]

PARAF KOORDINASI

KABANG HURUM

[Signature]

PETA JABATAN KECAMATAN DAN KELURAHAN SUMBER HARTA

Kekuatan Pegawai

IV/a	:-	III/d	:4	II/d	:2	I/d	:-
IV/d	:-	III/c	:4	II/c	:2	I/c	:-
IV/e	:-	III/b	:3	II/b	:0	I/b	:-
IV/b	:-	III/a	:0	II/a	:-	I/a	:-
IV/a	:1						

Orang Terdidik Dari

Es. I	:-	Es. III	:1	J.P.	
Es. II	:-	Es. IV	:11	J.P.14	

CAMAT

B	K	+
0	1	-1

Sekretaris Camat

B	K	+
1	1	0

Kepala Sub Bagian Urutan dan Kepegawaian

B	K	+
1	1	0

Jabatan

Kel	B	K	+
Analisis sumber daya Manusia	7	0	-1
Aparatur	7	0	-1
Pengelola Sistem Informasi	6	0	-1
Manajemen Kepegawaian	6	0	-1
Pengelola Pemeliharaan Barang Milik Daerah	6	1	0
Pengadministrasian Kepegawaian	5	1	0

Kepala Sub Bagian Perencanaan dan Aset

B	K	+
1	1	0

Jabatan

Kel	B	K	+
Bendahara	7	1	0
Penyusunan Laporan Keuangan	7	0	-1
Penyusunan Program Anggaran dan Pelaporan	7	0	-1
Pengelola, Data Pelaksanaan Program dan Anggaran	5	0	-1
Pengadministrasian Keuangan	5	0	-1

Kepala Sekel Pemerintahan

B	K	+
1	1	0

Kelas 8

Jabatan

Kel	B	K	+
Analisis Desa / Kelurahan	7	0	-1
Pengelola Administrasi Pemerintah	6	0	-1
Pengadministrasian Kependudukan	5	0	-1
Pengadministrasian Perencanaan	5	0	-1

Kepala Sekel Pembangunan dan Pemberdayaan Masyarakat Desa/Kelurahan

B	K	-
1	1	0

Kelas 8

Jabatan

Kel	B	K	+
Analisis Pemberdayaan Masyarakat	7	0	-1
Pengelola Pemberdayaan Masyarakat dan	6	0	-1
Pengelola Keuangan dan Pertanggung Jawaban	6	0	-1

Kepala Sekel Ketertarikan, Ketertiban dan Perlindungan Masyarakat

B	K	+
1	1	0

Kelas 8

Jabatan

Kel	B	K	+
Pengelolaan Data Keamanan dan Ketertiban Masyarakat	6	0	-1
Pengadministrasian Perizinan	5	1	0
Analisis Dokumen Perizinan	7	0	-1

Kepala Sekel Kesejahteraan Sosial

B	K	+
0	1	-1

Kelas 8

Jabatan

Kel	B	K	+
Analisis Organisasi Masyarakat	7	0	-1
Pengelola Urusan Kesejahteraan Masyarakat	6	0	-1
Pengelola Kesejahteraan Sosial	6	0	-1

Kepala Sekel Pelayanan Umum

B	K	+
1	1	0

Kelas 8

Jabatan

Kel	B	K	+
Analisis Kependudukan dan Penetapan Sipil	7	0	-1
Pengelola Sistem Informasi Kependudukan	6	0	-1
Pengadministrasian Akte Kelahiran dan Kematian	5	0	-1

Kelurahan terdiri dari :
1. Kelurahan Sumber Harta

LURAH

B	K	+
1	1	0

Kelas 9

Sekretaris Lurah

B	K	+
1	1	0

Kelas 8

Kepala Sekel Pemerintahan, Ketertarikan dan Ketertiban Umum

B	K	+
1	1	0

Kelas 8

Jabatan

Kel	B	K	+
Pengelola administrasi Pemerintahan	6	0	-1
Pengadministrasian Perizinan	5	0	-1
Pengadministrasian Perencanaan	5	0	-1

Kepala Sekel Kesejahteraan dan Pelayanan Umum

B	K	+
1	1	0

Kelas 8

Jabatan

Kel	B	K	+
Pengadministrasian Kependudukan	5	0	-1
Pengelola Kesejahteraan Sosial	6	0	-1

Kepala Sekel Pembangunan dan Pemberdayaan Masyarakat

B	K	+
1	1	0

Kelas 8

Jabatan

Kel	B	K	+
Pengelola Pemberdayaan Masyarakat	6	0	-1
Pengadministrasian Umum	5	0	-1

PARAF KOORDINASI

Q

PARAF KOORDINASI

ZARAG HUKUM

K

PETA JABATAN KECAMATAN SUKARAYA

Kebudayaan / Kepariwisata			
IV/e	III/d	II/d 1	I/d
IV/d	III/c	II/c 2	I/c
IV/c	III/b	II/b 3	I/b
IV/b	III/a	II/a	I/a
IV/a	III/a		

Orang Terdidik Dan	
Ba. I	Ba. III : 2 JPT
Ba. II	Ba. IV : 7 JPU

CAMAT
IV/a / S.2

Sekretaris Camat
III.d / S.2

Kepala Sub Bagian Umum dan Kepegawaian

Jabatan			
Pengadministrasi Umum	Kel	B	K +
Pengadministrasi Kepegawaian	5	1	1 0

Kepala Sub Bagian Perencanaan, Keuangan dan Aset
III.b / S.1

Jabatan			
Berkas	Kel	B	K +
Pengadministrasi Keuangan	7	1	1 0
Pengelola pemeliharaan Barang Milik Daerah	5	0	1 -1
Verifikasi Data Laporan Keuangan	6	1	1 0
Audit Perencanaan Evaluasi dan Pelaporan	6	0	1 -1

Kepala Seksi Pemberian dan Pembudayaan Masyarakat Desa / Kelurahan
IV/a / S.2

Jabatan			
Pengadministrasi Pemberian dan Pembudayaan Masyarakat	Kel	B	K +
Pengadministrasi Perencanaan	5	1	1 0

Kepala Seksi Pembangunan dan Pemberdayaan Masyarakat Desa / Kelurahan
III.c / S.2

Jabatan			
Pengadministrasi Umum	Kel	B	K +
Audit pemberdayaan masyarakat	5	1	1 0
Pengelola pemberdayaan masyarakat	7	0	1 0

Kepala Seksi Ketentraman, Ketertiban dan Perlindungan Masyarakat
IV.a / S.1

Jabatan			
Pengadministrasi Umum	Kel	B	K +
Pengelola Keamanan dan Ketertiban	5	1	1 0
	6	0	1 -1

Kepala Seksi Kesejahteraan Sosial
III.c / S.1

Jabatan			
Pengadministrasi Umum	Kel	B	K +
Pengelola Kesejahteraan Sosial	5	1	1 0
Audit Organisasi Masyarakat	6	0	1 0

Kepala Seksi Pelayanan Umum
III.c / S.1

Jabatan			
Pengadministrasi Umum	Kel	B	K +
Pengelola pelayanan	5	1	1 0
Pengelola pelayanan	6	0	1 0

PARAF KOORDINASI

[Signature]

PARAF KOORDINASI

KABANG HUKUM

[Signature]

PETA JABATAN KECAMATAN SUKAKARYA

Kedudukan Pegawai			
IV/e	III/d	II/d	I/d
IV/d	III/c	II/c	I/c
IV/c	III/b	II/b	I/b
IV/b	III/a	II/a	I/a
IV/a	III	II	I

Orang Terdidik Dinet			
Es. I	Es. III	2	JFT
Es. II	Es. IV	7	JFU

CAMAT
IV.a / S.2

Sekretaris Camat
III.d / S.2

Kepala Sub Bagian Umum dan Kepegawaian

Jabatan	Kla	B	K	+
Pengadministrasi Umum	5	1	1	0
Pengadministrasi Kepegawaian	5	1	1	0

Kepala Sub Bagian Perencanaan, Keuangan dan Aset
III.b / S.1

Jabatan	Kla	B	K	+
Bendahara	7	1	1	0
Pengadministrasi Keuangan	5	0	1	-1
Pengelola pemertasaan Barang milik Daerah	6	1	1	0
Verifikator Data Laporan Keuangan	6	0	1	-1
Analisis Perencanaan Evaluasi dan Pelaporan	7	0	1	-1

Kepala Seksi Pemerintahan
IV.a / S.2

Jabatan	Kla	B	K	+
Pengadministrasi Pemerintahan	5	1	1	0
Pengadministrasi Perencanaan	5	0	1	0

Kepala Seksi Pembangunan dan Pemberdayaan Masyarakat Desa / Kelurahan
III.c / S.2

Jabatan	Kla	B	K	+
Pengadministrasi Umum	5	1	1	0
Analisis pemberdayaan masyarakat	7	0	1	0

Kepala Seksi Ketertarikan, Keterlibatan dan Perindugan Masyarakat
IV.a / S.1

Jabatan	Kla	B	K	+
Pengadministrasi Umum	5	1	1	0
Pengelola Keamanan dan Ketertiban	6	0	1	-1

Kepala Seksi Kesejahteraan Sosial
III.c / S.1

Jabatan	Kla	B	K	+
Pengadministrasi Umum	5	1	1	0
Pengelola Kesejahteraan Sosial	6	0	1	0
Analisis Organisasi Masyarakat	7	0	1	0

Kepala Seksi Pelayanan Umum
III.c / S.1

Jabatan	Kla	B	K	+
Pengadministrasi Umum	5	1	1	0
Pengelola pelayanan Kecamatan	6	0	1	0

PARAF KOORDINASI

A

PARAF KOORDINASI

KABAG HUKUM

ke

PETA JABATAN KECAMATAN TUJUMULYO

CAMAT
IV / b

Subkecamatan
IV / a

Kepala Sub Bagian Umum dan Kepegawaian

Jabatan	Kls	B	K	+	-
Analisis sumber daya	7	1	1	0	
Manusia Aparatur					
Pengelola Sistem Informasi	6	0	1	-1	
Manajemen Kepegawaian	6	1	1	0	
Pengelola Pemeliharaan Barang Milik Daerah	5	1	1	0	
Pengadministrasi Kepegawaian	5	1	1	0	

Kepala Sub Bagian Perencanaan dan Aspek
III / b

Jabatan	Kls	B	K	+	-
Bendahara	7	1	1	0	
Penyusunan Laporan Keuangan	7	0	1	-1	
Penyusunan Program Anggaran dan Pelaporan	7	0	1	-1	
Pengadministrasi Keuangan	5	1	1	0	
Perencanaan dan Program	5	0	1	-1	

Kepala Seksi Pemerintahan
Kelas 8 (III / d)

Jabatan	Kls	B	K	+	-
Analisis Desa / Kelurahan	7	1	1	0	
Pengelola Administrasi Pemerintahan	6	0	1	-1	
Pengadministrasi Kependudukan	5	1	1	0	
Pengadministrasi Pemerintahan	5	1	1	0	

Kepala Seksi Pembangunan dan Pemberdayaan Masyarakat Desa / Kelurahan
Kelas 8 (III / d)

Jabatan	Kls	B	K	+	-
Analisis Pembangunan Masyarakat	7	0	1	-1	
Pengelola Pemberdayaan Masyarakat	6	0	1	-1	
Pengelola Ketungan dan Pendapatan Desa	6	0	1	-1	

Kepala Seksi Ketertarikan, Kesehatan dan Perhubungan Masyarakat
Kelas 8 (III / b)

Jabatan	Kls	B	K	+	-
Analisis Dokumen Perizinan	7	1	1	0	
Pengelola Keamanan dan Kesehatan Perizinan	6	1	1	0	
Pengadministrasi Perizinan	5	1	1	0	

Kepala Seksi Kesejahteraan Sosial
Kelas 8 (III / d)

Jabatan	Kls	B	K	+	-
Analisis Organisasi Masyarakat	7	1	1	0	
Pengelola Kesejahteraan Sosial	6	1	1	0	
Pengelola Urusan Kesehatan Masyarakat	6	0	1	-1	

Kepala Seksi Pelayanan Umum
Kelas 8 (III / d)

Jabatan	Kls	B	K	+	-
Analisis Kependudukan dan Penetapan Sifat	7	1	1	0	
Pengelola Sistem Informasi Kependudukan	6	0	1	-1	
Pengadministrasi Akta Kelahiran dan Kematian	5	1	1	0	

Kelurahan terdiri dari :
1. Kelurahan B. Srikaton

LURAH
Kelas 9 (III / b)

Subkecamatan Lurah
Kelas 8 (III / b)

Jabatan
Kls B K +/-
Pengadministrasi Umum 5 0 1 -1

Kepala Seksi Kesejahteraan dan Pelayanan Umum
Kelas 8 (III / b)

Jabatan	Kls	B	K	+	-
Pengelola Kesejahteraan Sosial	6	0	1	-1	
Pengadministrasi Umum	5	1	1	0	

Kepala Seksi Pembangunan dan Pemberdayaan Masyarakat
Kelas 8 (III / b)

Jabatan	Kls	B	K	+	-
Pengelola Pembangunan Masyarakat	6	1	1	0	
Pengadministrasi Akta Kelahiran dan Kematian	5	0	1	-1	
Pengadministrasi Umum	5	1	1	0	
Pengadministrasi Umum	5	0	1	-1	
Pengadministrasi Umum	5	0	1	-1	

Kepala Seksi Pemerintahan, Ketertarikan dan Kesehatan Umum
Kelas 8 (III / c)

Jabatan	Kls	B	K	+	-
Pengelola administrasi Pemerintahan	6	0	1	-1	
Pengadministrasi Perizinan	5	1	1	0	
Pengadministrasi Kependudukan	5	1	1	0	
Pengadministrasi Perizinan	5	0	1	-1	

PARAF KOORDINASI

[Signature]

PARAF KOORDINASI
KABAG HUKUM
[Signature]

PETA JABATAN KECAMATAN TIANG PUMPUNG KEPUNGUT

CAMAT

Kelas 12 (Pembina / IV.a)

Kekuatan Pegawai				
IV/e :-	III/d : 1	II/d : 1	I/d : 1	:-
IV/d :-	III/c : 3	II/c : 3	I/c : 3	:-
IV/c :-	III/b : 3	II/b : 1	I/b : 1	:-
IV/b :-	III/a : 1	II/a : 1	I/a : 1	:-
IV/a : 2				

Orang Terdiri Dari		
Es. I :-	Es. III : JPT	
Es. II :-	Es. IV : JPU	

Sekretaris Camat
Kelas 11 (Penata Tk. I / IV.a)

Kepala Sub Bagian Perencanaan, Keuangan dan Aset
Kelas 8 (Penata Muda Tk. I / III.b)

Jabatan	Kis	B	K	K	+	-
Bendahara	7	1	1	0		
Analisis Perencanaan dan Pelaporan	7	0	1	-1		
Pengelola Pemanfaatan Barang Milik Daerah	6	1	1	0		
Verifikator Data Laporan keuangan	6	0	1	-1		
Pengadministrasi keuangan	5	0	1	-1		

Kepala Sub Bagian Umum dan Kepegawaian
Kelas 8 (Penata Muda Tk. I / III.b)

Jabatan	Kis	B	K	K	+	-
Pengadministrasi Kepegawaian	5	1	1	0		
Pengadministrasi Umum	5	1	1	0		

Kepala Seksi Pembangunan dan Pemberdayaan Masyarakat Desa
Kelas 8 (Penata / III.c)

Jabatan	Kis	B	K	K	+	-
Analisis Pemberdayaan Masyarakat	7	0	1	-1		
Pengadministrasi Umum	5	0	1	-1		

Kepala Seksi Ketentraman, Ketertiban dan Perlindungan Masyarakat
Kelas 8 (Penata Muda Tk. I / III.b)

Jabatan	Kis	B	K	K	+	-
Pengelola Keamanan dan Ketertiban Umum	7	1	1	0		
Pengadministrasi Umum	5	0	1	-1		

Kepala Seksi Kesejahteraan Sosial
Kelas 8 (Penata / III.c)

Jabatan	Kis	B	K	K	+	-
Pengelola Kesejahteraan Sosial	7	0	1	-1		
Analisis Sosial Budaya	7	0	1	-1		
Pengadministrasi Umum	5	0	1	-1		

Kepala Seksi Pelayanan Umum
Kelas 8 (Penata / III.c)

Jabatan	Kis	B	K	K	+	-
Pengelola Perangkat Kecamatan	6	0	1	-1		
Pengadministrasi Umum	6	1	1	0		

Kepala Seksi Pemerintahan
Kelas 8 (Penata Tk. I / III.d)

Jabatan	Kis	B	K	K	+	-
Pengadministrasi umum	5	0	1	-1		
Pengelola Administrasi Pemerintahan	5	0	1	-1		
Pengadministrasi	5	0	1	-1		

PARAF KOORDINASI

[Signature]

PARAF KOORDINASI

WAKIL KECAMATAN

[Signature]

PETA JABATAN KECAMATAN JAYALOKA

CAMAT
Kelas 12 (Pemula / IV a)

Sekretaris Camat
Kelas 11 (Pemula TK./III.d)

Musrenbang di Kecamatan & Kelurahan
LAKIP & RENVA
Koordinator & Korelati Lintas Sektor
MPO TK Kecamatan & Kelurahan
Mengkoordinasikan Kegiatan Pemerintahan

Kepala Sub Bagian Urusan dan Kepegawaian
Pemula Muda TK./III.b

Jabatan	KM	B	K	+/-
Analisis sumber daya Manusia	7	0	1	-1
Aperatur	6	0	1	-1
Pengelola Sistem Informasi	6	0	1	-1
Manajemen Kepegawaian	6	1	1	-1
Pengelola Pemanfaatan Berang Milk Daerah	5	1	1	-1
Pengadministrasi Kepegawaian	5	0	1	-1

Kepala Sub Bagian Perencanaan dan Aspek
(Kawang)

Jabatan	KM	B	K	+/-
Bendahara	7	1	1	0
Penyusun Laporan Keuangan	7	0	1	-1
Penyusun Program Anggaran dan Pelaporan	7	0	1	-1
Pengelola Data Pelaksanaan Program dan Anggaran	6	0	1	-1
Pengadministrasi Keuangan	5	1	1	0

Kepala Seksi Pemerintahan
Kelas 8 (Pemula TK./III.d)

Jabatan	KM	B	K	+/-
Analisis Desa / Kelurahan	7	0	1	-1
Pengelola Administrasi Pemerintahan	6	0	1	-1
Pengadministrasi Kependudukan	5	1	1	0
Pengadministrasi Perencanaan	5	1	1	0

Kepala Seksi Pembangunan dan Peningkatan Masyarakat Desa/Kelurahan
Kelas 8 (Pemula /III.c)

Jabatan	KM	B	K	+/-
Analisis Pemberdayaan Masyarakat	7	0	1	0
Pengelola Urusan Kesehatan Masyarakat	6	0	1	-1
Pengadministrasi Perumahan	5	1	1	0

Kepala Seksi Kelembagaan, Ketertiban dan Pertahanan Masyarakat
Kelas 8 (Pemula TK./III.d)

Jabatan	KM	B	K	+/-
Analisis Dokumen Perencanaan	7	0	1	-1
Pengelola Keamanan dan ketertiban masyarakat	6	0	1	-1
Pengadministrasi Perumahan	5	1	1	0

Kepala Seksi Kesejahteraan Sosial
Kelas 8 (Pemula TK./III.d)

Jabatan	KM	B	K	+/-
Analisis Organisasi Masyarakat	7	0	1	-1
Pengelola Urusan Kesehatan Masyarakat	6	0	1	-1
Pengelola Kesejahteraan Sosial	6	0	1	-1
Pengadministrasi Urusan Perumahan	5	1	1	0

Kepala Seksi Pelayanan Umum
Kelas 8 (Pemula TK / III.d)

Jabatan	KM	B	K	+/-
Analisis Kependudukan dan Pencatatan Sipil	7	0	1	-1
Pengelola Sistem Informasi Kependudukan	6	0	1	-1
Pengadministrasi Akta Kelahiran dan Kematian	5	1	1	0

LURAH
Kelas 9 (Pemula TK./III.d)

Sekretaris Lurah
Kelas 8 (Pemula Muda III.b)

Jabatan
Pengadministrasi Urusan

KM	B	K	+/-
5	1	0	1

Kelembagaan terdiri dari :
1. Kelurahan Mangrovegati

Kepala Seksi Pemerintahan, Kelembagaan dan Ketertiban Umum
Kelas 8 (Pemula III.d)

Jabatan	KM	B	K	+/-
Pengelola administrasi Pemerintahan	6	0	1	-1
Pengadministrasi Perumahan	5	0	1	-1
Pengadministrasi Pemerintahan	5	1	1	0
Pengadministrasi Perumahan	5	0	1	-1

Kepala Seksi Kesejahteraan dan Pelayanan Umum
Kelas 8 (Pemula III.c)

Jabatan	KM	B	K	+/-
Pengelola Kesejahteraan Sosial	6	0	1	-1
Pengadministrasi Urusan	5	1	1	0

Kepala Seksi Pembangunan dan Pemberdayaan Masyarakat
(Kawang)

Jabatan	KM	B	K	+/-
Pengelola Pemberdayaan Masyarakat	6	0	1	-1
Pengadministrasi Urusan	5	1	1	0

PARAF KOORDINASI

0

PARAF KOORDINASI

KABAO HUCUN

Mr

**PETA JABATAN
KECAMATAN PURWODADI**

Kekuatan Pegawai			
IV/e :-	III/d : 4	II/d :-	
IV/d :-	III/c : 1	II/c : 3	
IV/c :-	III/b : 3	II/b : 1	
IV/b :-	III/a : 1	II/a :-	
IV/a : 2			

Jabatan Struktural	
Es. I :-	Es. II : 2 JF :-
Es. II :-	Es. I : 7 Pelaksana : 6

CAMAT	
Kelas 12 (IV/b) (S1)	

Sekretaris Camat	
Kelas 11 (IV/a) (S2)	
B	K
1	0
1	1

Kepala Sub Bagian Umum dan Kepegawaian				
Kelas 8 (III/b) (S1)				
Jabatan	Kls	B	K	+-
Analisis SDM Aparatur	7	0	1	-1
Pengelola SIM Kepegawaian	6	0	1	-1
Pengadministrasi Kepegawaian	5	1	1	0

Kepala Sub Bagian Perencanaan, Keuangan dan Aset				
Kelas 8 (III/b) (S1)				
Jabatan	Kls	B	K	+-
Penyusun Laporan Keuangan	7	0	1	-1
Penyusun Program Anggaran dan Pelaporan	7	0	1	-1
Bendahara	7	1	1	0
Pengadministrasi Keuangan	5	0	1	-1
Pengelola Data Pelaksanaan Program dan Anggaran	6	0	1	-1
Pengelola Pemanfaatan BMD	6	1	1	0

Kepala Seksi Pemerintahan				
Kelas 8 (III/d) (SMA)				
Jabatan	Kls	B	K	+/-
Analisis Dese./Kelurahan	7	0	1	-1
Pengadministrasi Pemerintahan	5	1	1	0
Pengadministrasi Pertanahan	5	0	1	-1

Kepala Seksi PMD				
Kelas 8 (III/d) (SMA)				
Jabatan	Kls	B	K	+/-
Analisis Pemberdayaan Masyarakat	7	1	1	0
Pengelola Pemberdayaan Masyarakat	6	0	1	-1
Pengadministrasi Umum	5	1	1	0

Kepala Seksi Transkrib				
Kelas 8 (III/c) (S1)				
Jabatan	Kls	B	K	+/-
Analisis Dokumen Perizinan	7	0	1	-1
Pengelola Keamanan dan Ketertiban	6	0	1	-1
Pengadministrasi Perizinan	5	1	1	0

Kepala Seksi Kesejahteraan Sosial				
Kelas 8 (III/d) (S1)				
Jabatan	Kls	B	K	+/-
Analisis Organisasi Masyarakat	7	0	1	-1
Pengelola Kesejahteraan Sosial	6	0	1	-1
Pengadministrasi Umum	5	0	1	-1

Kepala Seksi Pelayanan Umum				
Kelas 8 (III/b) (S1)				
Jabatan	Kls	B	K	+/-
Analisis Kependudukan dan Pencatatan Sipil	7	0	1	-1
Pengelola Sistem Informasi Kependudukan	6	0	1	-1

PARAF KOORDINASI

g

PARAF KOORDINASI

KABANG HUKUM

h

**PETA JABATAN
KANTOR LURAH P2. PURWODADI**

LURAH	
	Kelas 9 (III/d) (S1)

Sekretaris Lurah											
	Kelas 8 (III/a) (S1)										
	<table border="1"> <tr> <td align="center">Jabatan</td> <td align="center">Kls</td> <td align="center">B</td> <td align="center">K</td> <td align="center">+/-</td> </tr> <tr> <td align="center">Pengadministrasian Umum</td> <td align="center">5</td> <td align="center">1</td> <td align="center">1</td> <td align="center">0</td> </tr> </table>	Jabatan	Kls	B	K	+/-	Pengadministrasian Umum	5	1	1	0
Jabatan	Kls	B	K	+/-							
Pengadministrasian Umum	5	1	1	0							

Kepala Seksi Pemerintahan, Ketertarikan dan Keterlibatan Umum	
	Kelas 8 (III/b) (S1)

	<table border="1"> <tr> <td align="center">Jabatan</td> <td align="center">Kls</td> <td align="center">B</td> <td align="center">K</td> <td align="center">+/-</td> </tr> <tr> <td align="center">Pengelola Administrasi Pemerintahan</td> <td align="center">6</td> <td align="center">0</td> <td align="center">1</td> <td align="center">-1</td> </tr> <tr> <td align="center">Pengadministrasi Perizinan</td> <td align="center">5</td> <td align="center">1</td> <td align="center">1</td> <td align="center">0</td> </tr> <tr> <td align="center">Pengadministrasi Pemerintah</td> <td align="center">5</td> <td align="center">1</td> <td align="center">1</td> <td align="center">0</td> </tr> </table>	Jabatan	Kls	B	K	+/-	Pengelola Administrasi Pemerintahan	6	0	1	-1	Pengadministrasi Perizinan	5	1	1	0	Pengadministrasi Pemerintah	5	1	1	0
Jabatan	Kls	B	K	+/-																	
Pengelola Administrasi Pemerintahan	6	0	1	-1																	
Pengadministrasi Perizinan	5	1	1	0																	
Pengadministrasi Pemerintah	5	1	1	0																	

Kepala Seksi Kesejahteraan dan Pelayanan Umum	
	Kelas 8 (III/c) (S1)

	<table border="1"> <tr> <td align="center">Jabatan</td> <td align="center">Kls</td> <td align="center">B</td> <td align="center">K</td> <td align="center">+/-</td> </tr> <tr> <td align="center">Pengelola Kesejahteraan Sosial</td> <td align="center">6</td> <td align="center">0</td> <td align="center">1</td> <td align="center">-1</td> </tr> <tr> <td align="center">Pengadministrasi Umum</td> <td align="center">5</td> <td align="center">1</td> <td align="center">1</td> <td align="center">0</td> </tr> </table>	Jabatan	Kls	B	K	+/-	Pengelola Kesejahteraan Sosial	6	0	1	-1	Pengadministrasi Umum	5	1	1	0
Jabatan	Kls	B	K	+/-												
Pengelola Kesejahteraan Sosial	6	0	1	-1												
Pengadministrasi Umum	5	1	1	0												

Kepala Seksi Pembangunan dan Pemberdayaan Masyarakat	
	Kelas 8 (III/b) (S1)

	<table border="1"> <tr> <td align="center">Jabatan</td> <td align="center">Kls</td> <td align="center">B</td> <td align="center">K</td> <td align="center">+/-</td> </tr> <tr> <td align="center">Pengelola Pemberdayaan Masyarakat</td> <td align="center">6</td> <td align="center">0</td> <td align="center">1</td> <td align="center">-1</td> </tr> <tr> <td align="center">Pengadministrasi Umum</td> <td align="center">5</td> <td align="center">1</td> <td align="center">1</td> <td align="center">0</td> </tr> </table>	Jabatan	Kls	B	K	+/-	Pengelola Pemberdayaan Masyarakat	6	0	1	-1	Pengadministrasi Umum	5	1	1	0
Jabatan	Kls	B	K	+/-												
Pengelola Pemberdayaan Masyarakat	6	0	1	-1												
Pengadministrasi Umum	5	1	1	0												

PARAF KOORDINASI

B

PARAF KOORDINASI

KABAG HUKUM

K

PETA JABATAN
KANTOR LURAH O. MANGUNHARJO

LURAH		B	K	+/-
Kelas 9 (III/d) (S1)		1	1	0

Sekretaris Lurah		B	K	+/-
Kelas 8 (III/c) (S1)		1	1	0

Jabatan		Kls	B	K	+/-
Pengadministrasian Umum		5	1	1	0

Kepala Seksi Pembangunan dan Pemberdayaan Masyarakat		B	K	+/-
Kelas 8 (III/b) (S1)		1	1	0

Jabatan		Kls	B	K	+/-
Pengelola Pemberdayaan Masyarakat		6	1	1	0
Pengadministrasian Umum		5	1	1	0

Kepala Seksi Pemerintahan, Ketentrangan dan Keterlibatan Umum		B	K	+/-
Kelas 8 (III/a) (S1)		1	1	0

Jabatan		Kls	B	K	+/-
Pengelola Administrasi Pemerintahan		6	1	1	0
Pengelola Keamanan dan Ketertiban		6	1	1	0
Pengadministrasian Perencanaan		5	1	1	0
Pengadministrasian Pemerintah		5	1	1	0

Kepala Seksi Kesejahteraan dan Pelayanan Umum		B	K	+/-
Kelas 8 (III/a) (S1)		1	1	0

Jabatan		Kls	B	K	+/-
Pengelola Kesejahteraan Sosial		6	1	1	0
Pengadministrasian Umum		5	1	1	0

PARAF KOORDINASI

[Signature]

PARAF KOORDINASI

KABANG HUKUM

[Signature]

PETA JABATAN KECAMATAN TUAH NEGERI

CAMAT

Kelas 12 (Pembina / IV/a)

Sekretaris Camat

kelas 11 (Penata Tk. I / III.d)

Kekuatan Pegawai				
IV/e :-	III/d : 7	II/d : 8	I/d : 1	:-
IV/d :-	III/c : 3	II/c : 3	I/c : 3	:-
IV/c :-	III/b : -	II/b : 3	I/b : -	:-
IV/b :-	III/a : -	II/a : 1	I/a : 1	:-
IV/a : 1				

Orang Terdiri Dari		
Es. I :-	Es. III :	JPT
Es. II :-	Es. IV :	JFU :

Kepala Sub Bagian Umum dan Kepegawaian				
Kelas 8 (Penata Muda Tk. I / III.b)				
Jabatan	Kls	B	K	K +/-
Analisis Sumber Daya Manusia Aparatur	7	1	1	0
Pengelola Sistem Informasi Manajemen Kepegawaian	6	1	2	-1
Pengelola Pemantapan Barang Milik Daerah	6	0	1	-1
Pengadministrasi Kepegawaian	6	0	1	-1

Kepala Sub Bagian Perencanaan, Keuangan dan Aset				
Kelas 8 (Penata Muda Tk. I / III.b)				
Jabatan	Kls	B	K	K +/-
Bendahara	7	1	1	0
Penyusun Laporan Keuangan	7	1	1	0
Penyusun Program Anggaran dan Pelaporan	7	1	1	0
Pengelola Data Pelaksanaan Program dan Anggaran	6	1	1	0
Pengadministrasi Keuangan	5	1	1	0

Kepala Seksi Pemerintahan				
Kelas 8 (Penata Muda Tk. I / III.b)				
	B	K	K +/-	
	1	1	0	

Kepala Seksi Pembangunan dan Pemberdayaan Masyarakat Desa/Kelurahan				
Kelas 8 (Penata Tk. I / III.d)				
	B	K	K +/-	
	1	1	0	

Kepala Seksi Ketentraman, Ketertiban dan Perhimpunan Masyarakat				
Kelas 8 (Penata Muda Tk. I / III.b)				
	B	K	K +/-	
	1	1	0	

Kepala Seksi Kesejahteraan Sosial				
Kelas 8 (Penata Muda Tk. I / III.b)				
	B	K	K +/-	
	1	1	0	

Kepala Seksi Pelayanan Umum				
Kelas 8 (Penata Tk. I / III.d)				
	B	K	K +/-	
	1	1	0	

Jabatan	Kls	B	K	K +/-
Analisis Desa dan Kelurahan	7	1	2	-1
Pengelola Administrasi Pemerintahan	5	1	2	-1
Pengadministrasi Kependudukan	5	1	2	-1

Jabatan	Kls	B	K	K +/-
Analisis Pemberdayaan Masyarakat	7	1	2	-1
Pengelola Pemberdayaan Masyarakat	6	1	1	0
Pengadministrasi Umum	5	1	1	0

Jabatan	Kls	B	K	K +/-
Analisis Dokumen Perizinan	7	1	2	-1
Pengelola Keamanan dan Ketertiban	6	1	1	0
Pengadministrasi Perizinan	5	1	1	0

Jabatan	Kls	B	K	K +/-
Analisis Organisasi Masyarakat	7	1	2	-1
Pengelola Kesejahteraan Sosial	6	1	1	0

Jabatan	Kls	B	K	K +/-
Analisis Kependudukan dan Pencatatan Sipil	7	1	2	-1
Pengelola Sistem Informasi Kependudukan	6	1	1	0

PARAF KOORDINASI

[Signature]

PARAF KOORDINASI

KABANG HUKUM

[Signature]

PETA JABATAN KECAMATAN STL ULU TERAWAS

CAMAT
Kelas 12

Sekretaris esamut
Kelas 11

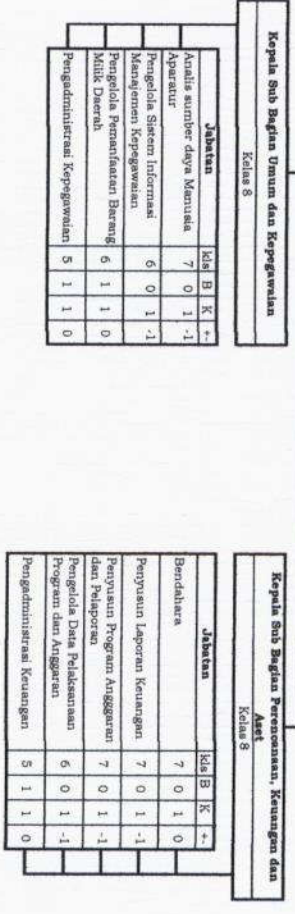

Kepala Sekel Pemerintahan
Kelas 8

Jabatan	Kol	B	K	+/-
Analisis Desa / Kelurahan	7	0	1	-1
Pengelola Administrasi Pemerintah	6	0	1	-1
Pengadministrasian Kependudukan	5	1	1	0
Pengadministrasian Perencanaan	5	1	1	0

Kepala Sekel Pembangunan dan Pemberdayaan Masyarakat Desa/Kelurahan
Kelas 8

Jabatan	Kol	B	K	+/-
Analisis Pemberdayaan Masyarakat	7	0	1	-1
Pengelola Urusan Kesehatan Masyarakat	6	0	1	-1
Pengadministrasian umum	5	1	1	0

Kepala Sekel Ketertamanan, Ketertiban dan Pertindungan Masyarakat
Kelas 8

Jabatan	Kol	B	K	+/-
Analisis Dokumen Perencanaan	7	1	1	0
Pengelola Keamanan dan ketertiban masyarakat	6	0	1	-1
Pengadministrasian Perizinan	5	1	1	0

Kepala Sekel Kesejahteraan Sosial
Kelas 8

Jabatan	Kol	B	K	+/-
Analisis Organisasi Masyarakat	7	0	1	-1
Pengelola Kesejahteraan Sosial	6	0	1	-1
Pengelola Urusan Kesehatan Masyarakat	6	0	1	-1

Kepala Sekel Pelayanan Umum
Kelas 9 (III/d)

Jabatan	Kol	B	K	+/-
Analisis Kependudukan dan Pencetakan Sipi	7	0	1	-1
Pengelola Sistem Informasi Kependudukan	6	0	1	-1

Kelurahan terdiri dari :
1. Kelurahan Terawas

LURAH
Kelas 9

Sekretaris lurah
Kelas 8

Kepala Sekel Pemerintahan, Ketertamanan dan Ketertiban Umum
Kelas 8

Jabatan	Kol	B	K	+/-
Pengelola Administrasi Pemerintahan	6	1	1	0
Pengadministrasian Perizinan	5	1	1	0

Kepala Sekel Kesejahteraan dan Pelayanan Umum
Kelas 8

Jabatan	Kol	B	K	+/-
Pengelola Kesejahteraan Sosial	6	1	1	0

Kepala Sekel Pembangunan dan Pemberdayaan Masyarakat
Kelas 8

Jabatan	Kol	B	K	+/-
Pengelola Pemberdayaan Masyarakat	6	1	1	0

PARAF KOORDINASI

[Signature]

PARAF KOORDINASI
KABAG HUKUM
[Signature]

PETA JABATAN KECAMATAN SELANGIT

CAMAT
Kelas 12

Sekretaris Camat
Kelas 11

Kepala Sub Bagian Umum dan Kepegawaian
Kelas 8

Jabatan	Kls	B	K	+/-
Analisis sumber daya Manusia	7	0	1	-1
Aparatur				
Pengelola Sistem Informasi	6	0	1	-1
Manajemen Kepegawaian				
Pengelola Pemantauan Beresq	6	1	1	0
Milik Daerah				
Pengadministrasian Umum	5	0	1	-1

Kepala Sub Bagian Perencanaan, Keuangan dan Aset
Kelas 8

Jabatan	Kls	B	K	+/-
Bendahara	7	0	1	0
Penyusunan Laporan Keuangan	7	0	1	-1
Penyusunan Program Anggaran	7	0	1	-1
dan Pelaporan				
Pengelola Data Pelaksanaan Program dan Anggaran	6	0	1	-1
Pengadministrasian Keuangan	5	1	1	0

Kepala Seksi Pemerintahan
Kelas 8

Jabatan	Kls	B	K	+/-
Analisis Desa / Kelurahan	7	0	1	-1
Pengelola Administrasi Pemerintahan	6	0	1	-1
Pengadministrasian Kependudukan	5	1	1	0
Pengadministrasian Berencana	5	1	1	0

Kepala Seksi Pembangunan dan Pemberdayaan Masyarakat Desa/Kelurahan
Kelas 8

Jabatan	Kls	B	K	+/-
Analisis Pemberdayaan Masyarakat	7	0	1	-1
Pengelola Urusan Kesehatan Masyarakat	6	0	1	-1
Pengadministrasian umum	5	1	1	0

Kepala Seksi Ketentraman, Ketertiban dan Perlindungan Masyarakat
Kelas 8

Jabatan	Kls	B	K	+/-
Analisis Dolomori Perishan	7	1	1	0
Pengelola Keamanan dan ketertiban masyarakat	6	0	1	-1
Pengadministrasian Perizinan	5	1	1	0

Kepala Seksi Kesejahteraan Sosial
Kelas 8

Jabatan	Kls	B	K	+/-
Analisis Organisasi Masyarakat	7	0	1	-1
Pengelola Kesejahteraan Sosial	6	0	1	-1
Praatu Bakti	1	0	1	-1

Kepala Seksi Pelayanan Umum
Kelas 9 (III/4)

Jabatan	Kls	B	K	+/-
Analisis Kependudukan dan Pencatatan Sipil	7	0	1	-1
Pengelola Sistem Informasi Kependudukan	6	0	1	-1
Pengadministrasian Umum	5	0	1	-1

Kelurahan terdiri dari :
1. Kelurahan Selangit

LURAH
Kelas 9

Sekretaris Lurah
Kelas 8

Kepala Seksi Pemerintahan, Ketentraman dan Ketertiban Umum
Kelas 8

Jabatan	Kls	B	K	+/-
Pengelola Administrasi Pemerintahan	6	0	1	-1
Pengadministrasian Pemerintahan	5	0	1	-1

Kepala Seksi Kesejahteraan dan Pelayanan Umum
Kelas 8

Jabatan	Kls	B	K	+/-
Pengelola Kesejahteraan Sosial	6	0	1	-1

Kepala Seksi Pembangunan dan Pemberdayaan Masyarakat
Kelas 8

Jabatan	Kls	B	K	+/-
Pengelola Pemberdayaan Masyarakat	6	1	1	0
Pengadministrasian Umum	5	0	1	-1

PARAF KOORDINASI

[Signature]

PARAF KOORDINASI

KABAG HUKUM

[Signature]

PETA JABATAN KECAMATAN MEGANG SAKTI

CAMAT

Kelas 12 (IV/a)

Sekretaris Camat
Kelas 11 (IV/a)

Kepala Sub Bagian Umum dan Kepegawaian
Kelas 8 (III/b)

Jabatan	Kls	B	K	K +/-
Analisis sumber daya Manusia	7	1	1	0
Aparatur	7	0	1	-1
Pengelola Sistem Informasi	6	0	1	-1
Manajemen Kepegawaian	6	0	1	-1
Pengelola Pemenuhan Barang Milik Daerah	6	0	1	-1
Pengadministrasi Kepegawaian	5	1	1	0

Kepala Sub Bagian Perencanaan, Keuangan dan Arah
Kelas 8 (III/b)

Jabatan	Kls	B	K	K +/-
Bendahara	7	1	1	0
Perencanaan Laporan Keuangan	7	0	1	-1
Perencanaan Program Anggaran dan Pelaporan	7	0	1	-1
Pengelola Data Pelaksanaan Program dan Anggaran	6	0	1	-1
Pengadministrasi Keuangan	5	1	1	0

Kepala Seksi Pemerintahan
Kelas 8 (III/d)

Jabatan	Kls	B	K	K +/-
Analisis Desa / Kelurahan	7	0	1	-1
Pengelola Administrasi Pemerintah	6	0	1	-1
Pengadministrasi Pemerintahan	5	1	1	0

Kepala Seksi Pembangunan dan Pemberdayaan Masyarakat Desa/Kelurahan
Kelas 8 (III/d)

Jabatan	Kls	B	K	K +/-
Analisis Pemberdayaan Masyarakat	7	0	1	-1
Pengelola Pemberdayaan Masyarakat	6	0	1	-1
Pengadministrasi Umum	5	1	1	0

Kepala Seksi Kesehatan, Kekerifan dan Perlindungan Masyarakat
Kelas 8 (III/b)

Jabatan	Kls	B	K	K +/-
Analisis Dokumen Perizinan	7	0	1	-1
Pengelola Kesehatan dan kerentihan masyarakat	6	0	1	-1
Pengadministrasi Perizinan	5	1	1	0
Pengadministrasi Umum	5	1	1	0

Kepala Seksi Kesejahteraan Sosial
Kelas 8 (III/d)

Jabatan	Kls	B	K	K +/-
Analisis Organisasi Masyarakat	7	0	1	-1
Pengelola Kesejahteraan Sosial	6	0	1	-1
Pranata Pelaksanaan Masyarakat	5	1	1	-1

Kepala Seksi Pelayanan Umum
Kelas 8 (III/d)

Jabatan	Kls	B	K	K +/-
Analisis Kependudukan dan Pencatatan Sipil	7	1	1	0
Pengelola Sistem Informasi Kependudukan	6	0	1	-1
Pengadministrasi Umum	5	1	1	0

PARAF KOORDINASI

B

PARAF KOORDINASI

KABAG HUKUM

A

- Keturahan terdiri dari :
1. Kelurahan Mengang Sakti
 2. Kelurahan Talang Ubi

LURAH	
Kelas 9 (III/d)	

Sekretaris Lurah	
kelas 8 (III/b)	
Jabatan	Kls B K +/-
Pengolah Data	6 1 1 0
Pengadministrasian Umum	5 1 1 0

Kepala Seksi Pemerintahan, Ketertamanan dan Ketertiban Umum	
Kelas 8 (III/a)	
Jabatan	Kls B K +/-
Pengelola Administrasi Pemerintahan	6 1 1 0
Pengadministrasian Pemerintahan	5 2 2 0

Kepala Seksi Kesejahteraan dan Pelayanan Umum	
Kelas 8 (III/b)	
Jabatan	Kls B K +/-
Pengelola Kesejahteraan Sosial	6 0 1 -1

Kepala Seksi Pembangunan dan Pemberdayaan Masyarakat	
Kelas 8 (III/a)	
Jabatan	Kls B K +/-
Pengelola Pemberdayaan Masyarakat	6 0 1 -1
Pengadministrasian Umum	5 1 1 0

LURAH	
Kelas 9 (III/d)	

Sekretaris Lurah	
kelas 8 (III/b)	
Jabatan	Kls B K +/-
Pengadministrasian Umum	5 1 1 0

Kepala Seksi Pemerintahan, Ketertamanan dan Ketertiban Umum	
Kelas 8 (III/a)	
Jabatan	Kls B K +/-
Pengelola Administrasi Pemerintahan	6 1 1 0
Pengadministrasian Pemerintahan	5 2 2 0

Kepala Seksi Kesejahteraan dan Pelayanan Umum	
Kelas 8 (III/b)	
Jabatan	Kls B K +/-
Pengelola Kesejahteraan Sosial	6 0 1 -1

Kepala Seksi Pembangunan dan Pemberdayaan Masyarakat	
Kelas 8 (III/a)	
Jabatan	Kls B K +/-
Pengelola Pemberdayaan Masyarakat	6 0 1 -1
Pengadministrasian Umum	5 1 1 0

PARAF KOORDINASI

(Signature)

PARAF KOORDINASI

KABAG HUKUM

PETA JABATAN KECAMATAN BULANG TENGAH SUKU DIU DAN KELURAHAN BANGUN JAYA

CAMAT
Kelas 12

Sebetaris umum
Kelas 11

Kepala Sub Bagian Umum dan Kepegawaian
Kelas 8

Jabatan	Kid	B	K	+/-
Analisis sumber daya Manusia	7	0	1	-1
Aparatur				
Pengadministrasi	5	1	1	0
Kepegawaian	5	1	1	0
Pengadministrasi umum	5	1	1	0
Pramu Bakti	1	1	1	0

Kepala Sub Bagian Perencanaan dan Aset
Kelas 8

Jabatan	Kid	B	K	+/-
Analisis Perencanaan Evaluasi dan Pelaporan	7	0	1	-1
Bendahara	7	1	1	0
Pengelola Pemeliharaan barang milik daerah	6	1	1	0
Pengadministrasi Keuangan	5	1	1	0
Pengadministrasi Umum	5	0	1	-1
Pengadministrasi sarana dan prasarana	5	1	1	0

Kepala Seksi Pemerintahan
Kelas 8

Jabatan	Kid	B	K	+/-
Analisis Desm / Kelurahan	7	1	1	0
Pengadministrasi Umum	5	1	1	0
Pengadministrasi Pemerintahan	5	1	1	0
Pengadministrasi Perencanaan	5	1	1	0
Pramu Bakti	1	0	1	-1

Kepala Seksi Pembangunan dan Pemberdayaan Masyarakat Desm/Kelurahan
Kelas 8

Jabatan	Kid	B	K	+/-
Analisis Pemberdayaan Masyarakat	7	0	1	-1
Pengadministrasi Umum	5	1	1	0

Kepala Seksi Ketertamanan, Ketertiban dan Perlindungan Masyarakat
Kelas 8

Jabatan	Kid	B	K	+/-
Analisis Dokumen Perizinan	7	0	1	-1
Pengelola keamanan dan ketertiban	6	0	1	-1
Pengadministrasi Umum	5	1	1	0
Pengadministrasi Perizinan	5	1	1	0

Kepala Seksi Kesejahteraan Sosial
Kelas 8

Jabatan	Kid	B	K	+/-
Analisis Organisasi Masyarakat	7	0	1	-1
Pengelola Kesejahteraan Sosial	6	0	1	-1
Pengadministrasi Umum	5	1	1	0

Kepala Seksi Pelayanan Umum
Kelas 8

Jabatan	Kid	B	K	+/-
Pengelola Perangkat Kecamatan	6	0	1	-1
Pengadministrasi Umum	5	1	1	0
Pengadministrasi Kependudukan	5	1	1	0
Pramu Bakti	1	1	1	0

LURAH
Kelas 9

Sebetaris Lurah
Kelas 8

Jabatan	Kid	B	K	+/-
Pengelola Data	6	0	1	-1
Pengadministrasi Umum	5	0	1	-1

Kelurahan terdiri dari :
Kelurahan Bangun Jaya

Kepala Seksi Perencanaan, Ketertamanan dan Ketertiban Umum
Kelas 8

Jabatan	Kid	B	K	+/-
Pengelola Administrasi Pemerintahan	6	0	1	-1
Pengadministrasi Pemerintahan	5	0	1	-1

Kepala Seksi Kesejahteraan dan Pelayanan Umum
Kelas 8

Jabatan	Kid	B	K	+/-
Pengelola Kesejahteraan Sosial	6	0	1	-1
Pengadministrasi Umum	5	0	1	-1

Kepala Seksi Pembangunan dan Pemberdayaan Masyarakat
Kelas 8

Jabatan	Kid	B	K	+/-
Pengelola Pemberdayaan Masyarakat	6	0	1	-1
Pengadministrasi Umum	5	0	1	-1

BUPATI MUSI RAWAS,
HENDRA GUNAWAN

PARAF KOORDINASI

1	SEKRETARIS DAERAH	
2	ASISTEN PEMBANTUAN DAN KESRA	

PARAF KOORDINASI
KABANG HUKUM