



BUPATI KOTABARU
PROVINSI KALIMANTAN SELATAN

PERATURAN BUPATI KOTABARU
NOMOR 76 TAHUN 2020

TENTANG

PENETAPAN DAN PENEGASAN BATAS WILAYAH ADMINISTRASI
DESA TELAGASARI KECAMATAN KELUMPANG HILIR
KABUPATEN KOTABARU

DENGAN RAHMAT TUHAN YANG MAHA ESA

BUPATI KOTABARU,

- Menimbang : a. bahwa dengan adanya revisi terkait dengan Peraturan Bupati Kotabaru Nomor 56 Tahun 2018 tentang Batas Wilayah Desa Telagasari dengan Desa Pelajau Baru Kecamatan Kelumpang Hilir Kabupaten Kotabaru, sehingga perlu adanya penyesuaian Peraturan Bupati Kotabaru tentang Penetapan dan Penegasan Batas Wilayah Administrasi Desa Telagasari berdasarkan Penelitian Dokumen Batas Desa sesuai Peraturan Bupati Kotabaru Nomor 34 Tahun 2018 tentang Batas Wilayah Desa Telagasari dengan Desa Tegalrejo, Peraturan Bupati Kotabaru Nomor 36 Tahun 2018 tentang Batas Wilayah Desa Telagasari dengan Desa Serongga, Peraturan Bupati Kotabaru Nomor 52 Tahun 2018 tentang Batas Wilayah Desa Telagasari dengan Desa Pulau Panci, dan Peraturan Bupati Kotabaru Nomor 74 Tahun 2020 tentang Batas Wilayah Administrasi Desa Telagasari dengan Desa Pulau Panci Kecamatan Kelumpang Hilir Kabupaten Kotabaru, serta dalam rangka tertib administrasi pemerintahan untuk memberikan kejelasan dan kepastian hukum terhadap batas wilayah administrasi Desa Telagasari Kecamatan Kelumpang Hilir Kabupaten Kotabaru;
- b. bahwa berdasarkan pertimbangan sebagaimana dimaksud dalam huruf a, perlu menetapkan Peraturan Bupati tentang Peraturan Bupati Kotabaru tentang Penetapan dan Penegasan Batas Wilayah Administrasi Desa Telagasari Kecamatan Kelumpang Hilir Kabupaten Kotabaru;

- Mengingat : 1. Undang-Undang Nomor 27 Tahun 1959 tentang Penetapan Undang-Undang Darurat Nomor 3 Tahun 1953 tentang Pembentukan Daerah Tingkat II di Kalimantan (Lembaran Negara Republik Indonesia Tahun 1953 Nomor 9) sebagai Undang-Undang (Lembaran Negara Republik Indonesia Tahun 1959 Nomor 72, Tambahan Lembaran Negara Republik Indonesia Nomor 1820);
2. Undang-Undang Nomor 4 Tahun 2011 tentang Informasi Geospasial (Lembaran Negara Republik Indonesia Tahun

- 2011 Nomor 49, Tambahan Lembaran Negara Republik Indonesia Nomor 5214);
3. Undang-Undang Nomor 6 Tahun 2014 tentang Desa (Lembaran Negara Republik Indonesia Tahun 2014 Nomor 7, Tambahan Lembaran Negara Republik Indonesia Nomor 5495);
 4. Undang-Undang Nomor 23 Tahun 2014 tentang Pemerintahan Daerah (Lembaran Negara Republik Indonesia Tahun 2014 Nomor 244, Tambahan Lembaran Negara Republik Indonesia Nomor 5587) sebagaimana telah diubah beberapa kali terakhir dengan Undang-Undang Nomor 9 Tahun 2015 tentang Perubahan Kedua Atas Undang-Undang Nomor 23 Tahun 2014 tentang Pemerintahan Daerah (Lembaran Negara Republik Indonesia Tahun 2015 Nomor 58, Tambahan Lembaran Negara Republik Indonesia Nomor 5679);
 5. Peraturan Pemerintah Nomor 43 Tahun 2014 tentang Peraturan Pelaksanaan Undang-Undang Nomor 6 Tahun 2014 tentang Desa (Lembaran Negara Republik Indonesia Tahun 2014 Nomor 123, Tambahan Lembaran Negara Republik Indonesia Nomor 5539) sebagaimana telah diubah terakhir dengan Peraturan Pemerintah Nomor 11 Tahun 2019 tentang Perubahan Kedua Atas Pelaksanaan Undang-Undang Nomor 6 Tahun 2014 tentang Desa (Lembaran Negara Republik Indonesia Tahun 2019 Nomor 41, Tambahan Lembaran Negara Republik Indonesia Nomor 6321);
 6. Peraturan Pemerintah Nomor 12 Tahun 2017 tentang Pembinaan dan Pengawasan Penyelenggaraan Pemerintahan Daerah (Lembaran Negara Republik Indonesia Tahun 2017 Nomor 73, Tambahan Lembaran Negara Republik Indonesia Nomor 6041);
 7. Peraturan Menteri Dalam Negeri Nomor 45 Tahun 2016 tentang Pedoman Penetapan dan Penegasan Batas Desa (Berita Negara Republik Indonesia Tahun 2016 Nomor 1038);
 8. Peraturan Menteri Dalam Negeri Nomor 141 Tahun 2017 tentang Penegasan Batas Daerah (Berita Negara Republik Indonesia Tahun 2018 Nomor 79);
 9. Peraturan Bupati Kotabaru Nomor 34 Tahun 2018 tentang Batas Wilayah Desa Telagasari dengan Desa Tegalrejo Kecamatan Kelumpang Hilir Kabupaten Kotabaru (Berita Daerah Kabupaten Kotabaru Tahun 2018 Nomor 34);
 10. Peraturan Bupati Kotabaru Nomor 36 Tahun 2018 tentang Batas Wilayah Desa Telagasari dengan Desa Serongga

Kecamatan Kelumpang Hilir Kabupaten Kotabaru (Berita Daerah Kabupaten Kotabaru Tahun 2018 Nomor 36);

11. Peraturan Bupati Kotabaru Nomor 51 Tahun 2018 tentang Batas Wilayah Desa Telagasari dengan Desa Pulau Panci Kecamatan Kelumpang Hilir Kabupaten Kotabaru (Berita Daerah Kabupaten Kotabaru Tahun 2018 Nomor 51);
12. Peraturan Bupati Kotabaru Nomor 74 Tahun 2020 tentang Batas Wilayah Administrasi Desa Telagasari dengan Desa Pulau Panci Kecamatan Kelumpang Hilir Kabupaten Kotabaru (Berita Daerah Kabupaten Kotabaru Tahun 2020 Nomor 74);

MEMUTUSKAN :

Menetapkan : PERATURAN BUPATI KOTABARU TENTANG PENETAPAN DAN PENEGASAN BATAS WILAYAH ADMINISTRASI DESA TELAGASARI KECAMATAN KELUMPANG HILIR KABUPATEN KOTABARU.

Pasal 1

Dalam Peraturan Bupati ini yang dimaksud dengan:

1. Daerah adalah Kabupaten Kotabaru.
2. Pemerintah Daerah adalah Kepala Daerah sebagai unsur penyelenggara Pemerintahan Daerah yang memimpin pelaksanaan urusan pemerintahan yang menjadi kewenangan daerah otonom.
3. Kepala Daerah yang selanjutnya disebut Bupati adalah Bupati Kotabaru.
4. Pemerintah Desa adalah Kepala Desa dibantu Perangkat Desa sebagai unsur penyelenggara Pemerintahan Desa.
5. Batas adalah tanda pemisah antara Desa yang bersebelahan baik berupa batas alam maupun batas buatan.
6. Penetapan batas Desa adalah proses penetapan batas Desa secara kartometrik di atas suatu peta dasar yang disepakati.
7. Penegasan batas Desa adalah kegiatan penentuan titik-titik koordinat batas Desa yang dapat dilakukan dengan metode kartometrik dan/atau survey dilapangan, yang dituangkan dalam bentuk peta batas dengan daftar titik-titik koordinat batas Desa.
8. Titik Koordinat Kartometrik yang selanjutnya disingkat TK adalah koordinat hasil pengukuran/penghitungan posisi titik dengan menggunakan peta dasar.

Pasal 2

Dengan Peraturan Bupati ini ditetapkan dan ditegaskan Batas Wilayah Administrasi Desa Telagasari Kecamatan Kelumpang Hilir Kabupaten Kotabaru dengan luasannya ± 1.123 hektare atau seluas ± 11.2 kilometer persegi, sebagaimana dimaksud dalam Pasal 1 sebagai berikut :

- a. Batas Utara : Desa Pulau Panci.
- b. Batas Barat : Desa Pulau Panci.
- c. Batas Timur : Desa Serongga dan Desa Pulau Panci.
- d. Batas Selatan : Desa Serongga dan Desa Tegal Rejo.

Pasal 3

Penetapan dan Penegeasan Batas Wilayah Administrasi Desa Telagasari Kecamatan Kelumpang Hilir Kabupaten Kotabaru sebagaimana dimaksud dalam Pasal 2 sebagai berikut :

1. Peraturan Bupati Kotabaru Nomor 34 Tahun 2018 tentang Batas Wilayah Desa Telagasari dengan Desa Tegalrejo Kecamatan Kelumpang Hilir Kabupaten Kotabaru (Berita Daerah Kabupaten Kotabaru Tahun 2018 Nomor 34) yaitu:
 - a. Desa Telagasari dengan Desa Tegal Rejo Sepakat bahwa batas wilayah desa dimulai dari titik 01 dengan titik koordinat X=387229 Y=9649649 (jalan masuk kayu angin);
 - b. Dari titik 1 ke titik 2 dengan titik koordinat X=413873 Y=9649656 (portal/patok TGS 10), selanjutnya tarik lurus ke titik 3 dengan titik koordinat X=388603 Y=9649687 (patok TGS 09); dan
 - c. Dari titik 3 menuju ke titik 4 dengan titik koordinat X=388601 Y=9649508 (patok TGS 08 / pertigaan Batas Desa Telagasari, Desa Tegal Rejo dan Desa Serongga).
2. Peraturan Bupati Kotabaru Nomor 36 Tahun 2018 tentang Batas Wilayah Desa Telagasari dengan Desa Serongga Kecamatan Kelumpang Hilir Kabupaten Kotabaru (Berita Daerah Kabupaten Kotabaru Tahun 2018 Nomor 36) yaitu:
 - a. Dimulai dari titik 4 dengan titik koordinat X=388601 Y=9649508 (patok TGS 08/pertigaan Batas Desa Telagasari, Desa Tegalrejo dan Desa Serongga), selanjutnya tarik ke titik 5 dengan titik koordinat X=388761 Y=9649492 (patok TGS 07); dan
 - b. Dari titik 5 ke titik 6 dengan titik koordinat X=390450 Y=9650281 (Simpang 5), selanjutnya ke titik 7 dengan titik koordinat X=391387 Y=9652065 (Jembatan sungai Petugu).

3. Peraturan Bupati Kotabaru Nomor 51 Tahun 2018 tentang Batas Wilayah Desa Telagasari dengan Desa Pulau Panci Kecamatan Kelumpang Hilir Kabupaten Kotabaru (Berita Daerah Kabupaten Kotabaru Tahun 2018 Nomor 51) yaitu:
 - a. Desa Telagasari, Desa Pulau Panci sepakat bahwa batas desa dimulai dari titik 01 dengan titik koordinat X=391381 Y=9652066 (Sungai Pitugu);
 - b. Dari titik 01 ke titik 02 dengan titik koordinat X=390872 Y=9651708 (Sungai Telaga Dalak), selanjutnya tarik lurus ke titik 03 dengan titik koordinat X=389415 Y=9653303 (Simpang Tugu KUD Gajah Mada);
 - c. Dari titik 03 ke titik 04 dengan titik koordinat X=387188 Y=9652396 (patok Tgs 13), selanjutnya tarik ke titik 05 dengan titik koordinat X=387175 Y=9650938 (Gerbang Desa Telaga Sari); dan
 - d. Dari titik 05 ke titik 06 dengan titik koordinat X=387353 Y=9649729 (mengikuti Peta Transmigrasi Desa Telagasari), selanjutnya tarik ke titik 07 dengan titik koordinat X=387233 Y=9649650 (jalan masuk Kayu Angin).
4. Peraturan Bupati Kotabaru Nomor 74 Tahun 2020 tentang Batas Wilayah Administrasi Desa Telagasari dengan Desa Pulau Panci Kecamatan Kelumpang Hilir Kabupaten Kotabaru (Berita Daerah Kabupaten Kotabaru Tahun 2020 Nomor 74) yaitu:
 - a. Bahwa terkait penyelesaian Batas Wilayah Administrasi Desa Telagasari dengan Desa Pulau Panci Kecamatan Kelumpang Hilir Kabupaten Kotabaru, kedua Desa sepakat tarikan batas administrasi desa di mulai dari titik 01 dengan titik koordinat X=388468 Y=9652889; dan
 - b. Dari titik 01 garis batas wilayah administrasi tarik lurus menuju ke titik 02 dengan titik koordinat X=387236 Y=9652474.

Pasal 4

Posisi TK sebagaimana dimaksud dalam Pasal 3 bersifat tetap dan tidak berubah akibat perubahan nama desa, nama kelurahan dan/atau nama kecamatan.

Pasal 5

Penetapan dan Penegasan Batas Wilayah Administrasi Desa Telagasari Kecamatan Kelumpang Hilir Kabupaten Kotabaru dan koordinat batas sebagaimana dimaksud dalam Pasal 3 tercantum di peta dalam Lampiran yang merupakan bagian tidak terpisahkan dari Peraturan Bupati ini.

Pasal 6

Pada saat Peraturan Bupati ini mulai berlaku, Peraturan Bupati Kotabaru Nomor 57 Tahun 2018 tentang Penetapan dan Penegasan Batas Wilayah Desa Telagasari Kecamatan Kelumpang Hilir Kabupaten Kotabaru (Berita Daerah Kabupaten Kotabaru tahun 2018 Nomor 57) dicabut dan dinyatakan tidak berlaku.

Pasal 7

Peraturan Bupati ini mulai berlaku pada tanggal diundangkan.

Agar setiap orang mengetahuinya, memerintahkan pengundangan Peraturan Bupati ini penempatannya dalam Berita Daerah Kabupaten Kotabaru.

Ditetapkan di Kotabaru
pada tanggal 28 Mei 2020

BUPATI KOTABARU,

ttd

SAYED JAFAR

Diundangkan di Kotabaru
pada tanggal 28 Mei 2020

SEKRETARIS DAERAH KABUPATEN KOTABARU,

ttd

SAID AKHMAD

BERITA DAERAH KABUPATEN KOTABARU
TAHUN 2020 NOMOR 76

LAMPIRAN
 PERATURAN BUPATI KOTABARU
 NOMOR : TAHUN 2020
 TENTANG
 PENETAPAN DAN PENEGASAN BATAS WILAYAH ADMINISTRASI
 DESA TELAGASARI KECAMATAN KELUMPANG HILIR
 KABUPATEN KOTABARU PROVINSI KALIMANTAN SELATAN

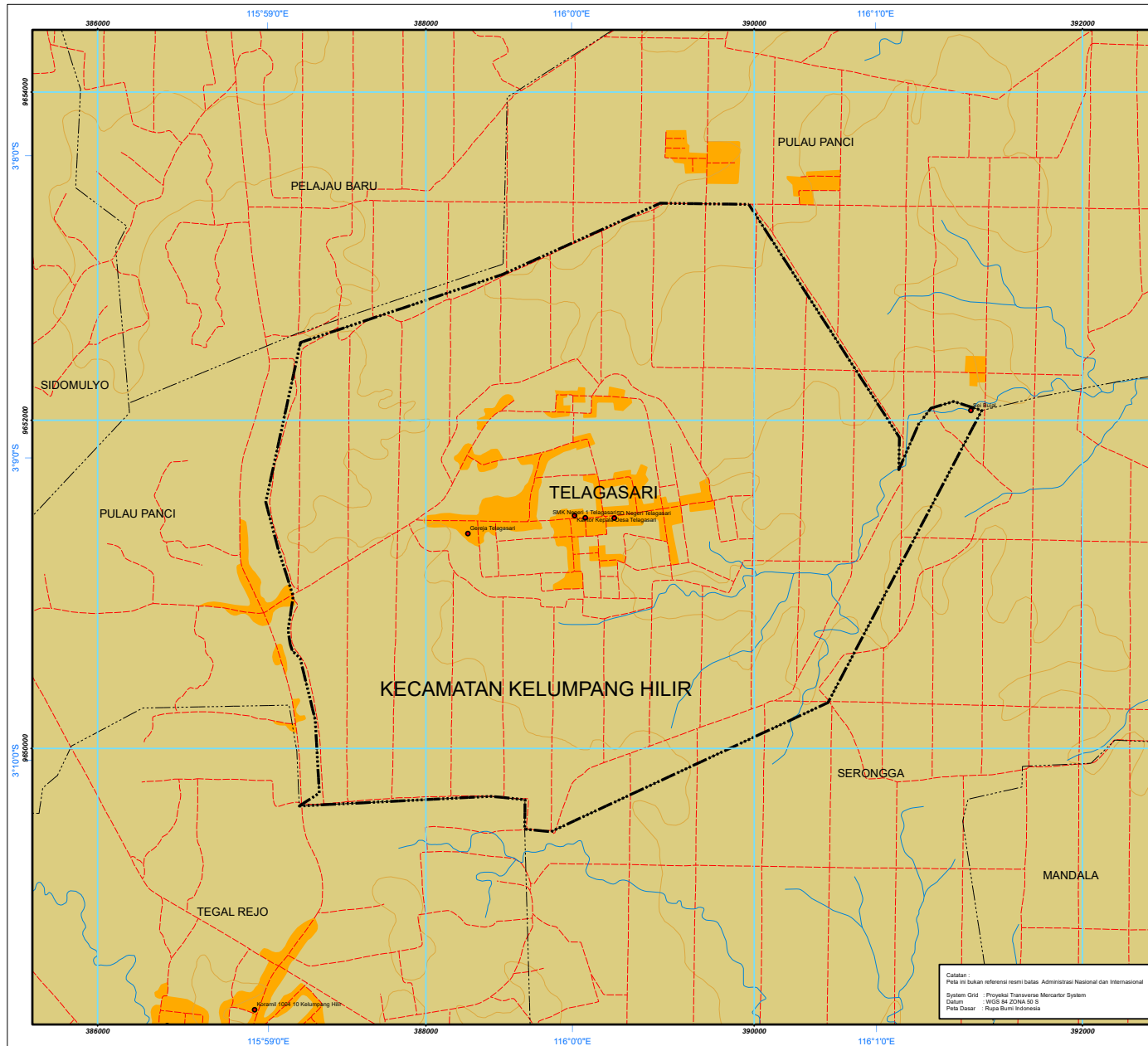

PEMERINTAH KABUPATEN KOTABARU
SEKRETARIAT DAERAH

PETA WILAYAH ADMINISTRASI DESA TELAGASARI
KECAMATAN KELUMPANG HILIR
KABUPATEN KOTABARU PROVINSI KALIMANTAN SELATAN



 SKALA 1 : 25.000

- Batas - batas :
- Utara : Pulau Panci
 - Barat : Pulau Panci
 - Timur : Serongga & Pulau Panci
 - Selatan : Serongga & Tegal Rejo
- Luas : 11,2 Kilo Meter Persegi / 1.123 Hektare

- Keterangan :**
-  Toponimi
 -  Batas Administrasi Wilayah Desa
 -  Jalan
 -  Sungai
 -  Kontur
 -  Wilayah Desa Telagasari
 -  Pemukiman
 -  Tubuh Air

Sumber Peta :

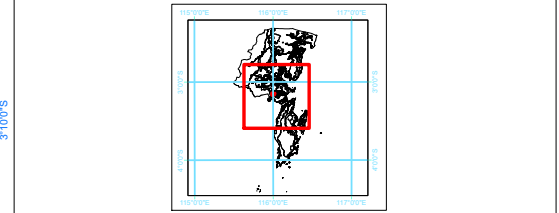
1. Peta RTW Kabupaten Kotabaru Nomor 11 Tahun 2012;
2. Peta Rupa Bumi Indonesia;
3. Peraturan Bupati Kotabaru tentang Batas Wilayah Desa Bekelumbus.



BUPATI KOTABARU,

SAYED JAFAR

Catatan :
 Peta ini bukan referensi nomi batas Administrasi Nasional dan Internasional
 System Grid : Proyeksi Transverse Mercator System
 Datum : WGS 84 ZONA 50 S
 Peta Dasar : Rupa Bumi Indonesia