

PROSEDUR SEWA TINGKAT PENGGUNA BARANG
TANAH DAN/ATAU BANGUNAN DENGAN NJOP LEBIH DARI RP 5.000.000.000,-
SELAIN TANAH DAN/ATAU BANGUNAN DENGAN NILAI PEROLEHAN LEBIH DARI RP 500.000.000,-

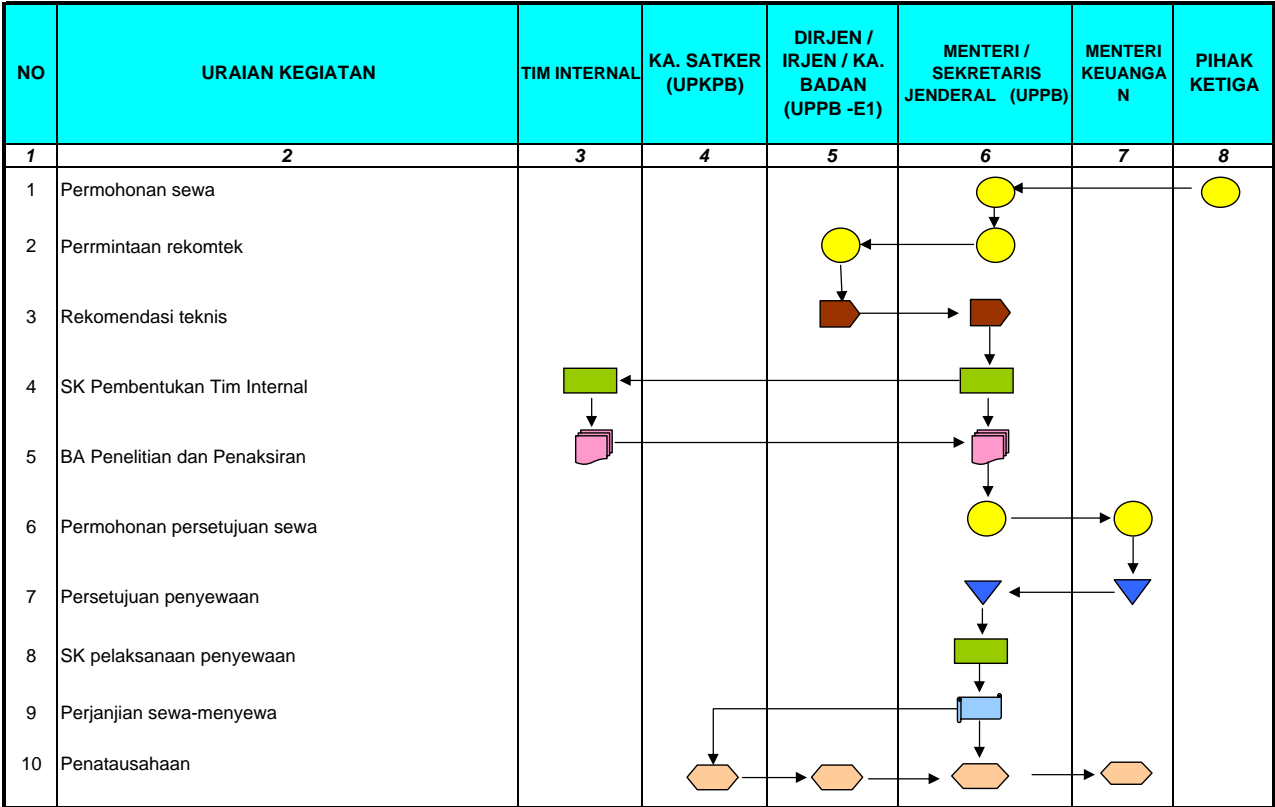

Keterangan :

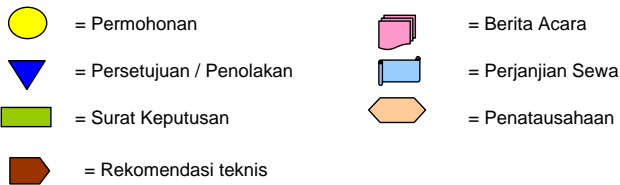



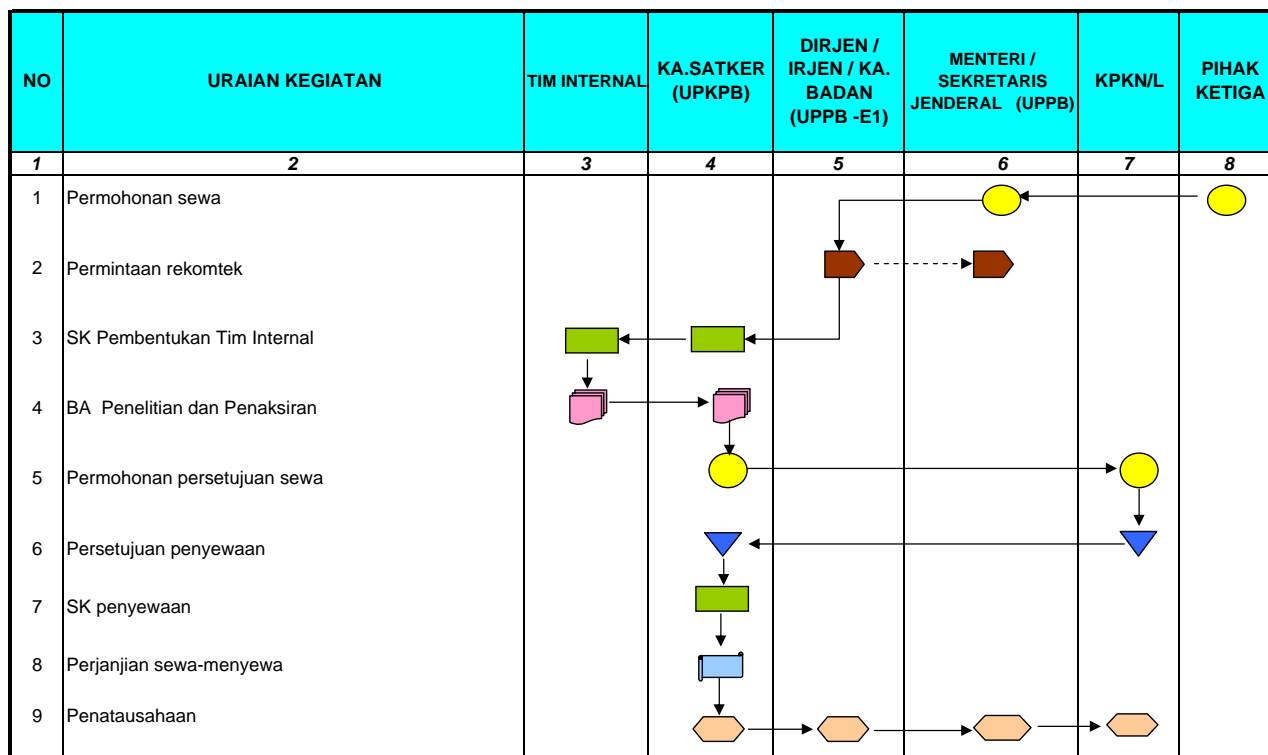

Lampiran VI Peraturan Menteri Pekerjaan Umum
Nomor : 02/PRT/M/2009
Tanggal : 02 Maret 2009



**PROSEDUR SEWA TINGKAT KUASA PENGGUNA BARANG
TANAH DAN/ATAU BANGUNAN DENGAN NJOP SAMPAI DENGAN RP 1.000.000.000,-
SELAIN TANAH DAN/ATAU BANGUNAN DENGAN NILAI PEROLEHAN SAMPAI DENGAN RP 100.000.000.-**



Keterangan :

KPKN/L = Kantor Pelayanan
Kekayaan Negara dan Lelang

-  = Permohonan
-  = Persetujuan / Penolakan
-  = Surat Keputusan
-  = Rekomendasi teknis

 = Berita Acara
 = Perjanjian Sewa
 = Penatausahaan

Lampiran V Peraturan Menteri Pekerjaan Umum
 Nomor : 02/PRT/M/2009
 Tanggal : 02 Maret 2009

PROSEDUR SEWA TINGKAT PENGGUNA BARANG ESELON I
TANAH DAN/ATAU BANGUNAN DENGAN NJOP LEBIH DARI RP 1.000.000.000,- S/D RP 5.000.000.000,-
SELAIN TANAH DAN/ATAU BANGUNAN DENGAN NILAI PEROLEHAN LEBIH DARI Rp. 100.000.000,- S/D Rp. 500.000.000,-

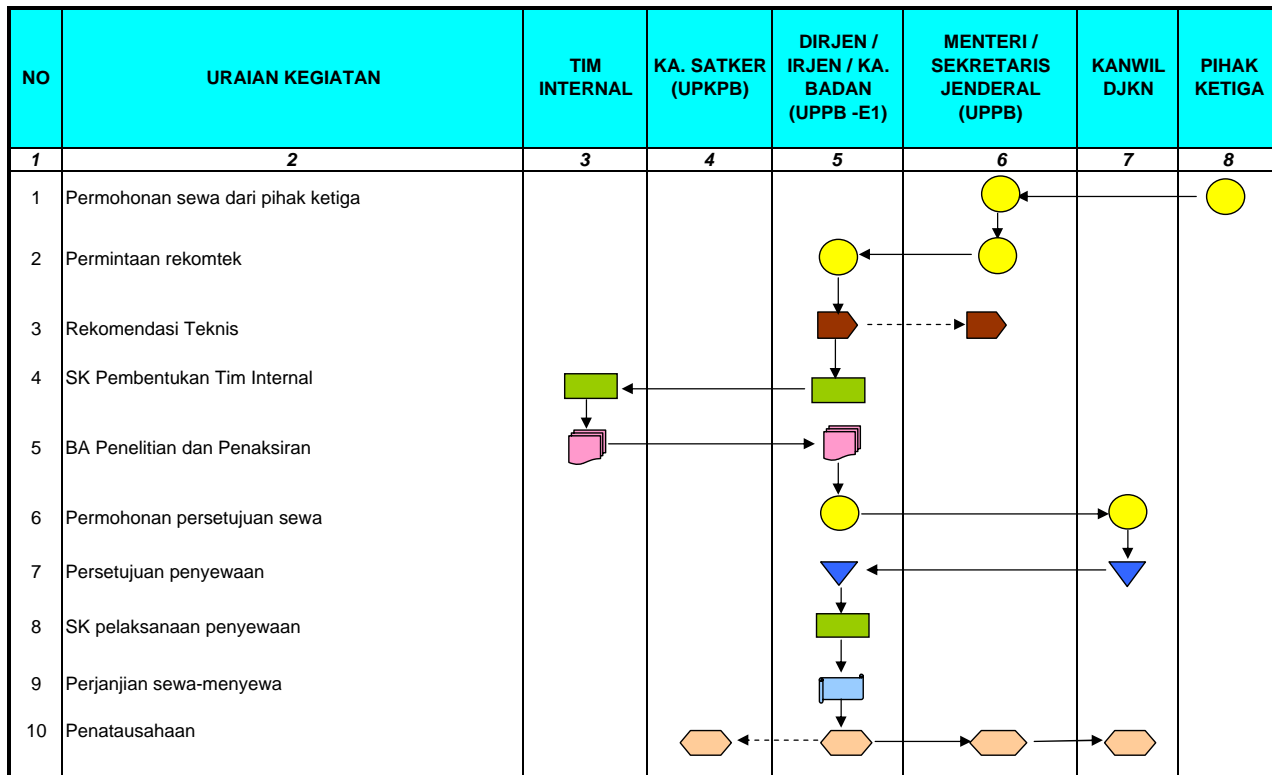

Keterangan :

Kanwil DJKN = Kantor Wilayah Direktorat Jenderal
 Kekayaan Negara

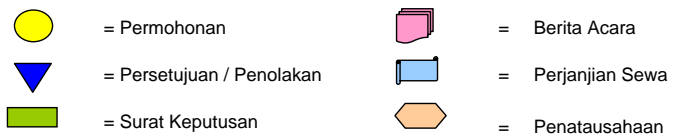

↓

↓



