



BERITA NEGARA REPUBLIK INDONESIA

No.2022, 2016

KEMENRISTEK-DIKTI. Universitas Palangka Raya.
Kelas Jabatan. Pencabutan.

PERATURAN MENTERI RISET, TEKNOLOGI, DAN PENDIDIKAN TINGGI
REPUBLIK INDONESIA
NOMOR 113 TAHUN 2016
TENTANG
KELAS JABATAN DI UNIVERSITAS PALANGKA RAYA

DENGAN RAHMAT TUHAN YANG MAHA ESA

MENTERI RISET, TEKNOLOGI, DAN PENDIDIKAN TINGGI
REPUBLIK INDONESIA,

- Menimbang : a. bahwa untuk melaksanakan ketentuan Pasal 6 ayat (1) Peraturan Menteri Pendayagunaan Aparatur Negara dan Reformasi Birokrasi Nomor 39 Tahun 2013 tentang Penetapan Kelas Jabatan di Lingkungan Instansi Pemerintah, perlu menetapkan Kelas Jabatan di lingkungan Kementerian Riset, Teknologi, dan Pendidikan Tinggi;
- b. bahwa sesuai dengan hasil evaluasi jabatan di Universitas Palangka Raya telah memperoleh persetujuan Menteri Pendayagunaan Aparatur Negara dan Reformasi Birokrasi berdasarkan Surat Nomor B-3362/M.PANRB/10/2015;
- c. bahwa berdasarkan pertimbangan sebagaimana dimaksud dalam huruf a dan huruf b, perlu menetapkan Peraturan Menteri Riset, Teknologi, dan Pendidikan Tinggi tentang Kelas Jabatan di Universitas Palangka Raya;

- Mengingat : 1. Undang-Undang Nomor 5 Tahun 2014 tentang Aparatur Sipil Negara (Lembaran Negara Republik Indonesia Tahun 2014 Nomor 6, Tambahan Lembaran Negara Republik Indonesia Nomor 5494);
2. Peraturan Pemerintah Nomor 9 Tahun 2003 tentang Wewenang Pengangkatan, Pemindahan, dan Pemberhentian Pegawai Negeri Sipil (Lembaran Negara Republik Indonesia Tahun 2003 Nomor 15, Tambahan Lembaran Negara Republik Indonesia Nomor 4263) sebagaimana telah diubah dengan Peraturan Pemerintah Nomor 63 Tahun 2009 tentang Perubahan atas Peraturan Pemerintah Nomor 9 Tahun 2003 tentang Wewenang Pengangkatan, Pemindahan, dan Pemberhentian Pegawai Negeri Sipil (Lembaran Negara Republik Indonesia Tahun 2009 Nomor 164);
3. Peraturan Presiden Nomor 13 Tahun 2015 tentang Kementerian Riset, Teknologi, dan Pendidikan Tinggi (Lembaran Negara Republik Indonesia Tahun 2015 Nomor 14);
4. Peraturan Menteri Pendayagunaan Aparatur Negara dan Reformasi Birokrasi Nomor 39 Tahun 2013 tentang Penetapan Kelas Jabatan di lingkungan Instansi Pemerintah (Berita Negara Republik Indonesia Tahun 2013 Nomor 1636);
5. Peraturan Menteri Riset, Teknologi, dan Pendidikan Tinggi Nomor 15 Tahun 2015 tentang Organisasi dan Tata Kerja Kementerian Riset, Teknologi, dan Pendidikan Tinggi (Berita Negara Republik Indonesia Tahun 2015 Nomor 889);
6. Peraturan Menteri Riset, Teknologi, dan Pendidikan Tinggi Nomor 47 Tahun 2015 tentang Organisasi dan Tata Kerja Universitas Palangka Raya (Berita Negara Republik Indonesia Tahun 2015 Nomor 2049);

MEMUTUSKAN:

Menetapkan : PERATURAN MENTERI RISET, TEKNOLOGI, DAN PENDIDIKAN TINGGI TENTANG KELAS JABATAN DI UNIVERSITAS PALANGKA RAYA.

Pasal 1

Peraturan Menteri ini mengatur mengenai kelas jabatan di Universitas Palangka Raya yang terdiri atas:

- a. jabatan struktural; dan
- b. jabatan fungsional.

Pasal 2

Kelas jabatan sebagaimana dimaksud dalam Pasal 1 ditetapkan berdasarkan persetujuan penetapan hasil evaluasi jabatan oleh menteri yang menyelenggarakan urusan pemerintahan di bidang pendayagunaan aparatur negara dan reformasi birokrasi.

Pasal 3

- (1) Kelas jabatan sebagaimana dimaksud dalam Pasal 1 tercantum dalam Lampiran yang merupakan bagian tidak terpisahkan dari Peraturan Menteri ini.
- (2) Lampiran sebagaimana dimaksud pada ayat (1) terdiri atas:
 - a. rekapitulasi kelas jabatan dan persediaan pegawai sebagaimana tercantum dalam Lampiran I;
 - b. daftar nama jabatan struktural, kelas jabatan, dan persediaan pegawai sebagaimana tercantum dalam Lampiran II;
 - c. daftar nama jabatan fungsional, kelas jabatan, dan persediaan pegawai sebagaimana tercantum dalam Lampiran III;
 - d. tabel hasil evaluasi jabatan struktural sebagaimana tercantum dalam Lampiran IV;
 - e. tabel hasil evaluasi jabatan fungsional sebagaimana tercantum dalam Lampiran V; dan

- f. peta jabatan sebagaimana tercantum dalam Lampiran VI.

Pasal 4

Kelas jabatan dan pemangku jabatan di Universitas Palangka Raya ditetapkan oleh Rektor.

Pasal 5

Kelas jabatan sebagaimana dimaksud dalam Pasal 3 digunakan sebagai dasar pembayaran tunjangan kinerja bagi pegawai di Universitas Palangka Raya terhitung sejak organisasi dan tata kerja Universitas Palangka Raya diterapkan berdasarkan Peraturan Menteri Riset, Teknologi, dan Pendidikan Tinggi Nomor 47 Tahun 2015 tentang Organisasi dan Tata Kerja Universitas Palangka Raya.

Pasal 6

Pada saat Peraturan Menteri ini mulai berlaku, semua ketentuan mengenai kelas jabatan di Universitas Palangka Raya yang telah ada sebelumnya, dicabut dan dinyatakan tidak berlaku.

Pasal 7

Peraturan Menteri ini mulai berlaku pada tanggal diundangkan.

Agar setiap orang mengetahuinya, memerintahkan pengundangan Peraturan Menteri ini dengan penempatannya dalam Berita Negara Republik Indonesia.

Ditetapkan di Jakarta
pada tanggal 23 Desember 2016

MENTERI RISET, TEKNOLOGI,
DAN PENDIDIKAN TINGGI
REPUBLIK INDONESIA,

ttd

MOHAMAD NASIR

Diundangkan di Jakarta
pada tanggal 27 Desember 2016

DIREKTUR JENDERAL
PERATURAN PERUNDANG-UNDANGAN
KEMENTERIAN HUKUM DAN HAK ASASI MANUSIA
REPUBLIK INDONESIA,

ttd

WIDODO EKATJAHJANA

LAMPIRAN I
PERATURAN MENTERI RISET, TEKNOLOGI, DAN PENDIDIKAN TINGGI
NOMOR TAHUN 2016
TENTANG KELAS JABATAN DI UNIVERSITAS PALANGKA RAYA

REKAPITULASI KELAS JABATAN DAN PERSEDIAAN PEGAWAI
DI UNIVERSITAS PALANGKA RAYA

No.	Kelas Jabatan	Persediaan Pegawai
1	2	3
1	14	2
2	13	0
3	12	6
4	11	10
5	10	0
6	9	23
7	8	30
8	7	4
9	6	56
10	5	120
11	4	0
12	3	27
13	2	0
14	1	2
TOTAL		280

MENTERI RISET, TEKNOLOGI, DAN PENDIDIKAN TINGGI
REPUBLIK INDONESIA,

MOHAMAD NASIR

LAMPIRAN II
 PERATURAN MENTERI RISET, TEKNOLOGI, DAN PENDIDIKAN TINGGI
 NOMOR TAHUN 2016
 TENTANG KELAS JABATAN DI UNIVERSITAS UNIVERSITAS PALANGKA RAYA

DAFTAR NAMA JABATAN STRUKTURAL, KELAS JABATAN, DAN PERSEDIAAN PEGAWAI
 DI UNIVERSITAS PALANGKA RAYA

No.	Nama Jabatan Struktural	Kelas Jabatan	Persediaan Pegawai	Keterangan
1	2	3	4	5
1	Kepala Biro Akademik, Kemahasiswaan dan Perencanaan	14	1	
2	Kepala Bagian Akademik dan Kerjasama	12	1	
3	Kepala Subbagian Akademik dan Evaluasi	9	1	
4	Kepala Subbagian Registrasi dan Statistik	8	1	
5	Kepala Subbagian Sarana Akademik	8	1	
6	Kepala Subbagian Kerja Sama	9	1	
7	Kepala Bagian Kemahasiswaan	12	1	
8	Kepala Subbagian Minat, Penalaran dan Informasi Kemahasiswaan	9	1	
9	Kepala Subbagian Kesejahteraan Mahasiswa	8	1	
10	Kepala Bagian Perencanaan	12	1	
11	Kepala Subbagian Program dan Penganggaran	9	1	
12	Kepala Subbagian Evaluasi Pelaksanaan Program dan Penganggaran	9	1	
13	Kepala Biro Umum dan Keuangan	14	1	
14	Kepala Bagian Umum, Hukum, Tata Laksana dan Barang Milik Negara	12	1	

No.	Nama Jabatan Struktural	Kelas Jabatan	Persediaan Pegawai	Keterangan
1	2	3	4	5
15	Kepala Subbagian Tata Usaha	9	1	
16	Kepala Subbagian Hukum dan Tata Laksana	9	1	
17	Kepala Subbagian Rumah Tangga	9	1	
18	Kepala Subbagian Barang Milik Negara	9	1	
19	Kepala Bagian Kepegawain	12	1	
20	Kepala Subbagian Pendidik	9	1	
21	Kepala Subbagian Tenaga Kependidikan	9	1	
22	Kepala Bagian Keuangan	12	1	
23	Kepala Subbagian Anggaran Nonperencanaan Negara Bukan Pajak	9	1	
24	Kepala Subbagian Anggaran Penencanaan Negara Bukan Pajak	9	1	
25	Kepala Subbagian Akuntansi dan Pelaporan	9	1	
26	Kepala Bagian Tata Usaha	11	1	
27	Kepala Subbagian Akademik	8	1	
28	Kepala Subbagian Kemahasiswaan	8	1	
29	Kepala Subbagian Umum	8	1	
30	Kepala Bagian Tata Usaha	11	1	
31	Kepala Subbagian Akademik	8	1	
32	Kepala Subbagian Kemahasiswaan	8	1	
33	Kepala Subbagian Umum	8	1	

No.	Nama Jabatan Struktural	Kelas Jabatan	Persediaan Pegawai	Keterangan
1	2	3	4	5
34	Kepala Bagian Tata Usaha Pakultas Pertanian	11	1	
35	Kepala Subbagian Akademik Pakultas Pertanian	8	1	
36	Kepala Subbagian Kemahasiswaan Pakultas Pertanian	8	1	
37	Kepala Subbagian Umum Fakultas Pertanian	8	1	
38	Kepala Bagian Tata Usaha Pakultas Teknik	11	1	
39	Kepala Subbagian Akademik dan Kemahasiswaan Pakultas Teknik	8	1	
40	Kepala Subbagian Umum dan Keuangan Pakultas Teknik	8	1	
41	Kepala Bagian Tata Usaha Pakultas Hukum	11	1	
42	Kepala Subbagian Akademik dan Kemahasiswaan Pakultas Hukum	8	1	
43	Kepala Subbagian Umum dan Keuangan Pakultas Hukum	8	1	
44	Kepala Bagian Tata Usaha Pakultas Ilmu Sosial dan Ilmu Politik	11	1	
45	Kepala Subbagian Akademik dan Kemahasiswaan Pakultas Ilmu Sosial dan Ilmu Politik	8	1	
46	Kepala Subbagian Umum dan Keuangan Pakultas Ilmu Sosial dan Ilmu Politik	8	1	
47	Kepala Bagian Tata Usaha Pakultas Kedokteran	11	1	
48	Kepala Subbagian Akademik dan Kemahasiswaan Pakultas Kedokteran	8	1	
49	Kepala Subbagian Umum dan Keuangan Pakultas Kedokteran	8	1	
50	Kepala Bagian Tata Usaha Pakultas Matematika dan Ilmu Pengetahuan Alam	11	1	
51	Kepala Subbagian Akademik dan Kemahasiswaan Pakultas Matematika dan Ilmu Pengetahuan Alam	8	1	
52	Kepala Subbagian Umum dan Keuangan Pakultas Matematika dan Ilmu Pengetahuan Alam	8	1	

No.	Nama Jabatan Struktural	Kelas Jabatan	Persediaan Pegawai	Keterangan
1	2	3	4	5
53	Kepala Subbagian Tata Usaha Pascasarjana	8	1	
54	Kepala Bagian Tata Usaha Lembaga Penelitian dan Pengabdian kepada Masyarakat	11	1	
55	Kepala Subbagian Umum Lembaga Penelitian dan Pengabdian kepada Masyarakat	8	1	
56	Kepala Subbagian Program, Data, dan Informasi Lembaga Penelitian dan Pengabdian kepada Masyarakat	8	1	
57	Kepala Bagian Tata Usaha Lembaga Pengembangan Pembelajaran dan Penjaminan Mutu	11	1	
58	Kepala Subbagian Umum Lembaga Pengembangan Pembelajaran dan Penjaminan Mutu	8	1	
59	Kepala Subbagian Program, Data, dan Informasi Lembaga Pengembangan Pembelajaran dan Penjaminan Mutu	8	1	
60	Kepala Subbagian Tata Usaha UPT Perpustakaan	8	1	
61	Kepala Subbagian Tata Usaha UPT Teknologi Informasi dan Komunikasi	9	1	
	TOTAL		61	

MENTERI RISET, TEKNOLOGI, DAN PENDIDIKAN TINGGI
REPUBLIK INDONESIA,

MOHAMAD NASIR

LAMPIRAN III
PERATURAN MENTERI RISET, TEKNOLOGI, DAN PENDIDIKAN TINGGI
NOMOR TAHUN 2016
TENTANG KELAS JABATAN DI UNIVERSITAS PALANGKA RAYA

DAFTAR NAMA JABATAN FUNGSIONAL, KELAS JABATAN DAN PERSEDIAAN PECAWAI
DI UNIVERSITAS PALANGKA RAYA

No.	Nama Jabatan Fungsional	Unit Organisasi	Kelas Jabatan	Persediaan Pegawai	Keterangan
1	2	3	4	5	6
	JABATAN FUNGSIONAL TERTENTU				
1	Analisis Kepegawaian Pertama	Universitas Palangka Raya	8	0	
2	Analisis Kepegawaian Pelaksanaan	Universitas Palangka Raya	6	0	
3	Arsiparis Pelaksanaan Lanjutan	Universitas Palangka Raya	7	0	
4	Arsiparis Pelaksanaan	Universitas Palangka Raya	6	0	
5	Pengelola Pengadaan Barang/Jasa Pertama	Universitas Palangka Raya	8	1	
6	Pranata Komputer Muda	Universitas Palangka Raya	9	0	
7	Pranata Komputer Pertama	Universitas Palangka Raya	8	0	
8	Pranata Komputer Penyelia	Universitas Palangka Raya	8	0	
9	Pranata Komputer Pelaksanaan Lanjutan	Universitas Palangka Raya	7	0	
10	Pranata Komputer Pelaksanaan	Universitas Palangka Raya	6	0	
11	Pranata Laboratorium Pendidikan Madhya	Universitas Palangka Raya	11	0	
12	Pranata Laboratorium Pendidikan Muda	Universitas Palangka Raya	9	3	
13	Pranata Laboratorium Pendidikan Pertama	Universitas Palangka Raya	8	1	
14	Pranata Laboratorium Pendidikan Penyelia	Universitas Palangka Raya	8	0	
15	Pranata Laboratorium Pendidikan Pelaksanaan Lanjutan	Universitas Palangka Raya	7	1	
16	Pranata Laboratorium Pendidikan Pelaksanaan	Universitas Palangka Raya	6	1	
17	Pustakawan Muda	Universitas Palangka Raya	9	5	
18	Pustakawan Pertama	Universitas Palangka Raya	8	0	
19	Pustakawan Penyelia	Universitas Palangka Raya	8	0	
20	Pustakawan Pelaksanaan Lanjutan	Universitas Palangka Raya	7	0	
21	Pustakawan Pelaksanaan	Universitas Palangka Raya	6	0	

No.	Nama Jabatan Fungsional	Unit Organisasi	Kelas Jabatan	Persediaan Pegawai	Keterangan
1	2	3	4	5	6
JUMLAH PERSEDIAAN PEGAWAI JABATAN FUNGSIONAL TERTENTU					
JABATAN FUNGSIONAL UMUM					
22	Pengelola Poliklinik	Universitas Palangka Raya	8	0	
23	Analisis Barang Milik Negara	Universitas Palangka Raya	7	1	
24	Analisis Kerja Sama	Universitas Palangka Raya	7	0	
25	Analisis Organisasi dan Tata Laksana	Universitas Palangka Raya	7	0	
26	Analisis Pelaksanaan Program dan Anggaran	Universitas Palangka Raya	7	0	
27	Analisis Perencanaan dan Pengembangan Pegawai	Universitas Palangka Raya	7	0	
28	Bendahara Penerimaan	Universitas Palangka Raya	7	1	
29	Bendahara Pengeluaran	Universitas Palangka Raya	7	1	
30	Pengelola Sistem dan Jaringan	Universitas Palangka Raya	7	0	
31	Penyusun Informasi dan Publikasi	Universitas Palangka Raya	7	0	
32	Penyusun Laporan Keuangan	Universitas Palangka Raya	7	0	
33	Penyusun Program dan Anggaran	Universitas Palangka Raya	7	0	
34	Penyusun Program Minat, Bakat, dan Penalaran Mahasiswa	Universitas Palangka Raya	7	0	
35	Bendahara Pengeluaran Pembantu	Universitas Palangka Raya	6	15	
36	Pengelola Layanan	Universitas Palangka Raya	6	1	
37	Pengelola Pustaka Elektronik	Universitas Palangka Raya	6	0	
38	Pengelola Sistem Informasi Perguruan Tinggi	Universitas Palangka Raya	6	1	
39	Pengelola Wisma	Universitas Palangka Raya	6	0	
40	Pengolah Bahan Pustaka	Universitas Palangka Raya	6	0	
41	Pengolah Data Akademik	Universitas Palangka Raya	6	9	
42	Pengolah Data Barang Milik Negara	Universitas Palangka Raya	6	1	
43	Pengolah Data Kemahasiswaan dan Alumni	Universitas Palangka Raya	6	1	
44	Pengolah Data Kepegawaian	Universitas Palangka Raya	6	3	
45	Pengolah Data Kerja Sama	Universitas Palangka Raya	6	1	
46	Pengolah Data Kesejahteraan Mahasiswa	Universitas Palangka Raya	6	1	
47	Pengolah Data Ketatalaksanaan	Universitas Palangka Raya	6	1	
48	Pengolah Data Keuangan	Universitas Palangka Raya	6	7	
49	Pengolah Data Kinerja Pegawai	Universitas Palangka Raya	6	0	

No.	Nama Jabatan Fungsional	Unit Organisasi	Kelas Jabatan	Persediaan Pegawai	Keterangan
1	2	3	4	5	6
50	Pengolah Data Minat, Bakat, dan Penalaran Mahasiswa	Universitas Palangka Raya	6	1	
51	Pengolah Data Pelaksanaan Program dan Anggaran	Universitas Palangka Raya	6	2	
52	Pengolah Data Penelitian dan Pengabdian kepada Masyarakat	Universitas Palangka Raya	6	0	
53	Pengolah Data Penjurangan Mutu	Universitas Palangka Raya	6	1	
54	Pengolah Data Perencanaan Program dan Anggaran	Universitas Palangka Raya	6	6	
55	Pengolah Data Program, Anggaran, dan Laporan	Universitas Palangka Raya	6	1	
56	Pengolah Data Registrasi	Universitas Palangka Raya	6	1	
57	Pengolah Data Sarana dan Prasarana Pendidikan	Universitas Palangka Raya	6	0	
58	Pengolah Surat Perintah Membayar	Universitas Palangka Raya	6	1	
59	Pengolah Surat Permintaan Pembayaran	Universitas Palangka Raya	6	1	
60	Sekretaris Pimpinan	Universitas Palangka Raya	6	0	
61	Pemroses Mutasi Kepegawaian	Universitas Palangka Raya	5	9	
62	Penata Arsip	Universitas Palangka Raya	5	1	
63	Penata Dokumen	Universitas Palangka Raya	5	0	
64	Penata Dokumen Keuangan	Universitas Palangka Raya	5	8	
65	Penata Usaha Pimpinan	Universitas Palangka Raya	5	2	
66	Pengadministrasi Akademik	Universitas Palangka Raya	5	28	
67	Pengadministrasi Barang Milik Negara	Universitas Palangka Raya	5	9	
68	Pengadministrasi Beasiswa	Universitas Palangka Raya	5	0	
69	Pengadministrasi Belanja Pegawai	Universitas Palangka Raya	5	0	
70	Pengadministrasi Data Alumni	Universitas Palangka Raya	5	0	
71	Pengadministrasi Data Penelitian dan Pengabdian kepada Masyarakat	Universitas Palangka Raya	5	5	
72	Pengadministrasi Gundang	Universitas Palangka Raya	5	0	
73	Pengadministrasi Kemahasiswaan dan Alumni	Universitas Palangka Raya	5	7	
74	Pengadministrasi Kerja Sama	Universitas Palangka Raya	5	1	
75	Pengadministrasi Kerumah-tanggaan	Universitas Palangka Raya	5	4	
76	Pengadministrasi Layanan Kegiatan Kemahasiswaan	Universitas Palangka Raya	5	1	
77	Pengadministrasi Layanan Kesejahteraan Mahasiswa	Universitas Palangka Raya	5	0	
78	Pengadministrasi Minat, Bakat, dan Penalaran Mahasiswa	Universitas Palangka Raya	5	0	

No.	Nama Jabatan Fungsional	Unit Organisasi	Kelas Jabatan	Persediaan Pegawai	Keterangan
1	2	3	4	5	6
79	Pengadministrasi Penjaminan Mutu	Universitas Palangka Raya	5	0	
80	Pengadministrasi Peraturan Perundang-undangan	Universitas Palangka Raya	5	0	
81	Pengadministrasi Perpustakaan	Universitas Palangka Raya	5	3	
82	Pengadministrasi Persuratan	Universitas Palangka Raya	5	25	
83	Pengadministrasi Poliklinik	Universitas Palangka Raya	5	0	
84	Pengadministrasi Program dan Anggaran	Universitas Palangka Raya	5	3	
85	Pengadministrasi Sarana Pendidikan	Universitas Palangka Raya	5	7	
86	Pengadministrasi Umum	Universitas Palangka Raya	5	1	
87	Teknisi Laboratorium	Universitas Palangka Raya	5	4	
88	Teknisi Sarana dan Prasarana Kantor	Universitas Palangka Raya	5	1	
89	Teknisi Sarana Pendidikan	Universitas Palangka Raya	5	1	
90	Caraka	Universitas Palangka Raya	3	1	
91	Pengemudi	Universitas Palangka Raya	3	1	
92	Petugas Keamanan	Universitas Palangka Raya	3	23	
93	Pramu Sarana Pendidikan	Universitas Palangka Raya	3	0	
94	Pramu Tamam	Universitas Palangka Raya	3	2	
95	Pramu Kantor	Universitas Palangka Raya	1	2	
JUMLAH PERSEDIaan PEGAWAI JABATAN FUNGSIONAL UMUM				207	
TOTAL				219	

MENTERI RISET, TEKNOLOGI, DAN PENDIDIKAN TINGGI
REPUBLIK INDONESIA,

MOHAMMAD NASIR

TABEL HASIL KUALIFIASI JAWABA PERTANYAAN
DI UNIVERSITAS PADJARAN, 2016

LAMPIRAN IV
PENYUSUNAN BENTUK ASSESS TEKNOLOGI DAN PERHIMPUNAN TINDAK
MATERI BELAJAR MATA KULIAH INFORMATIKA
MATA KULIAH INFORMATIKA UNIVERSITAS PADJARAN, 2016

NO.	NAMA JAWABAN	UNIT ORGANISASI					RANGKAIAN JAWABAN	JURUSAN SILABUS (1-9)	FAKTOR 1 KOMPONEN (1-3)	FAKTOR 2 KOMPONEN (1-3)	FAKTOR 3 PERSYARATAN MATERIAL (1-3)	ZAKAT 4 SIFAT HUB. (1-4)	ZAKAT 5 TINDAK HUB. (1-4)	FAKTOR 5 KOMPONEN (1-4)	FAKTOR 6 KOMPONEN (1-4)							
		RESEKSI I	RESEKSI II	RESEKSI III	RESEKSI IV																	
1	Keperluan Ilmu Keperawatan Komprehensif dan Perencanaan	Universitas Pahlawan Bangsa	Keperawatan	Keperawatan	Keperawatan	Keperawatan	14	2.815	3	550	2	250	3	900	3	75	4	125	3	380	2	275
2	Keperluan Keperawatan Asesment dan Tindakan	Universitas Pahlawan Bangsa	Keperawatan	Keperawatan	Keperawatan	Keperawatan	12	2.105	2	550	2	250	2	775	2	50	1	30	3	380	1	310
3	Keperluan Keperawatan Asesment dan Tindakan	Universitas Pahlawan Bangsa	Keperawatan	Keperawatan	Keperawatan	Keperawatan	9	1.490	2	550	2	250	1	450	1	25	1	30	1	75	1	310
4	Keperluan Keperawatan Asesment dan Tindakan	Universitas Pahlawan Bangsa	Keperawatan	Keperawatan	Keperawatan	Keperawatan	8	1.205	1	175	1	100	1	450	1	25	1	30	2	205	1	310
5	Keperluan Keperawatan Asesment dan Tindakan	Universitas Pahlawan Bangsa	Keperawatan	Keperawatan	Keperawatan	Keperawatan	8	1.205	1	175	1	100	1	450	1	25	1	30	2	205	1	310
6	Keperluan Keperawatan Asesment dan Tindakan	Universitas Pahlawan Bangsa	Keperawatan	Keperawatan	Keperawatan	Keperawatan	9	1.490	2	550	2	250	1	450	1	25	1	30	1	75	1	310
7	Keperluan Keperawatan Asesment dan Tindakan	Universitas Pahlawan Bangsa	Keperawatan	Keperawatan	Keperawatan	Keperawatan	12	2.105	2	550	2	250	2	775	2	50	1	30	3	380	1	310
8	Keperluan Keperawatan Asesment dan Tindakan	Universitas Pahlawan Bangsa	Keperawatan	Keperawatan	Keperawatan	Keperawatan	9	1.490	2	550	2	250	1	450	1	25	1	30	1	75	1	310
9	Keperluan Keperawatan Asesment dan Tindakan	Universitas Pahlawan Bangsa	Keperawatan	Keperawatan	Keperawatan	Keperawatan	8	1.205	1	175	1	100	1	450	1	25	1	30	2	205	1	310
10	Keperluan Keperawatan Asesment dan Tindakan	Universitas Pahlawan Bangsa	Keperawatan	Keperawatan	Keperawatan	Keperawatan	12	2.105	2	550	2	250	2	775	2	50	1	30	3	380	1	310
11	Keperluan Keperawatan Asesment dan Tindakan	Universitas Pahlawan Bangsa	Keperawatan	Keperawatan	Keperawatan	Keperawatan	9	1.490	2	550	2	250	1	450	1	25	1	30	1	75	1	310
12	Keperluan Keperawatan Asesment dan Tindakan	Universitas Pahlawan Bangsa	Keperawatan	Keperawatan	Keperawatan	Keperawatan	9	1.490	2	550	2	250	1	450	1	25	1	30	1	75	1	310
13	Keperluan Keperawatan Asesment dan Tindakan	Universitas Pahlawan Bangsa	Keperawatan	Keperawatan	Keperawatan	Keperawatan	14	2.815	3	550	2	250	3	900	3	75	4	125	3	380	2	275
14	Keperluan Keperawatan Asesment dan Tindakan	Universitas Pahlawan Bangsa	Keperawatan	Keperawatan	Keperawatan	Keperawatan	12	2.105	2	550	2	250	2	775	2	50	1	30	3	380	1	310
15	Keperluan Keperawatan Asesment dan Tindakan	Universitas Pahlawan Bangsa	Keperawatan	Keperawatan	Keperawatan	Keperawatan	9	1.490	2	550	2	250	1	450	1	25	1	30	1	75	1	310
16	Keperluan Keperawatan Asesment dan Tindakan	Universitas Pahlawan Bangsa	Keperawatan	Keperawatan	Keperawatan	Keperawatan	9	1.490	2	550	2	250	1	450	1	25	1	30	1	75	1	310
17	Keperluan Keperawatan Asesment dan Tindakan	Universitas Pahlawan Bangsa	Keperawatan	Keperawatan	Keperawatan	Keperawatan	9	1.490	2	550	2	250	1	450	1	25	1	30	1	75	1	310
18	Keperluan Keperawatan Asesment dan Tindakan	Universitas Pahlawan Bangsa	Keperawatan	Keperawatan	Keperawatan	Keperawatan	9	1.490	2	550	2	250	1	450	1	25	1	30	1	75	1	310
19	Keperluan Keperawatan Asesment dan Tindakan	Universitas Pahlawan Bangsa	Keperawatan	Keperawatan	Keperawatan	Keperawatan	12	2.105	2	550	2	250	2	775	2	50	1	30	3	380	1	310
20	Keperluan Keperawatan Asesment dan Tindakan	Universitas Pahlawan Bangsa	Keperawatan	Keperawatan	Keperawatan	Keperawatan	9	1.490	2	550	2	250	1	450	1	25	1	30	1	75	1	310
21	Keperluan Keperawatan Asesment dan Tindakan	Universitas Pahlawan Bangsa	Keperawatan	Keperawatan	Keperawatan	Keperawatan	12	2.105	2	550	2	250	2	775	2	50	1	30	3	380	1	310
22	Keperluan Keperawatan Asesment dan Tindakan	Universitas Pahlawan Bangsa	Keperawatan	Keperawatan	Keperawatan	Keperawatan	9	1.490	2	550	2	250	1	450	1	25	1	30	1	75	1	310
23	Keperluan Keperawatan Asesment dan Tindakan	Universitas Pahlawan Bangsa	Keperawatan	Keperawatan	Keperawatan	Keperawatan	9	1.490	2	550	2	250	1	450	1	25	1	30	1	75	1	310
24	Keperluan Keperawatan Asesment dan Tindakan	Universitas Pahlawan Bangsa	Keperawatan	Keperawatan	Keperawatan	Keperawatan	9	1.490	2	550	2	250	1	450	1	25	1	30	1	75	1	310
25	Keperluan Keperawatan Asesment dan Tindakan	Universitas Pahlawan Bangsa	Keperawatan	Keperawatan	Keperawatan	Keperawatan	9	1.490	2	550	2	250	1	450	1	25	1	30	1	75	1	310

TABEL HASIL EVALUASI JABATAN FUNGSIONAL
DI UNIVERSITAS PALANGKA RAYA

LAMPIRAN V
PERATURAN MENTERI PENDIDIKAN, TEKNOLOGI DAN PENELITIAN TINGGI
PENDIDIKAN DAN KEMENTERIAN RISET, TEKNOLOGI DAN INOVASI
KOMISI
NOMOR : TAHUN 2016
TENTANG KELAS JABATAN DI UNIVERSITAS PALANGKA RAYA

NO	NAMA JABATAN	KELAS JABATAN	JANGKA JABATAN	Faktor 1 Pengaturan (Level 1-9)		Faktor 2 Pengawasan (Level 1-9)		Faktor 3 Pedoman (Level 1-9)		Faktor 4 Kompleksitas (Level 1-9)		Faktor 5 R. Fungsi dan Pengaruh (Level 1-9)		Faktor 6 Hubungan Pribadi (Level 1-4)		Faktor 7 Hubungan (Level 1-4)		Faktor 8 Tanggung Jawab (Level 1-3)		Faktor 9 Inisiatif Kerja (Level 1-3)	
				5	6	7	8	9	10	11	12	13									
1	JABATAN FUNGSIONAL TERENTU																				
2	Analisis Kelembagaan Pelaksanaan	8	1280	5	750	2	125	2	125	3	150	2	75	3	25	1	20	1	5	1	5
3	Aspek-aspek Pelaksanaan Lanjutan	6	740	4	550	1	25	1	25	1	25	2	75	2	10	1	20	1	5	1	5
4	Aspek-aspek Pelaksanaan Lanjutan	7	1005	4	550	2	125	2	125	2	25	2	75	2	25	1	20	1	5	1	5
5	Aspek-aspek Pelaksanaan Lanjutan	6	740	4	550	1	25	1	25	1	25	2	75	1	10	1	20	1	5	1	5
6	Aspek-aspek Pelaksanaan Lanjutan/Aspek Pertama	6	740	4	550	2	125	2	125	3	150	2	75	2	25	1	20	1	5	1	5
7	Aspek-aspek Pelaksanaan Lanjutan	8	1280	5	750	2	125	2	125	3	150	2	75	2	25	1	20	1	5	1	5
8	Pranata Komputer Pertama	8	1280	5	750	2	125	2	125	3	150	2	75	2	25	1	20	1	5	1	5
9	Pranata Komputer Lanjutan	7	1005	4	550	2	125	2	125	3	150	2	75	2	25	1	20	1	5	1	5
10	Pranata Komputer Lanjutan	6	740	4	550	1	25	1	25	1	25	2	75	1	10	1	20	1	5	1	5
11	Pranata Lanjutan/Pendidikan Pertama	11	1530	6	950	3	275	3	275	4	225	3	150	2	25	1	20	1	5	1	5
12	Pranata Lanjutan/Pendidikan Lanjutan	9	1335	5	750	2	125	2	125	3	150	2	75	2	25	1	20	1	5	1	5
13	Pranata Lanjutan/Pendidikan Lanjutan	8	1280	5	750	2	125	2	125	3	150	2	75	2	25	1	20	1	5	1	5
14	Pranata Lanjutan/Pendidikan Lanjutan	8	1280	5	750	2	125	2	125	3	150	2	75	2	25	1	20	1	5	1	5
15	Pranata Lanjutan/Pendidikan Lanjutan	7	1005	4	550	2	125	2	125	3	150	2	75	2	25	1	20	1	5	1	5
16	Pranata Lanjutan/Pendidikan Lanjutan	6	740	4	550	1	25	1	25	1	25	2	75	1	10	1	20	1	5	1	5
17	Pranata Lanjutan/Pendidikan Lanjutan	6	740	4	550	1	25	1	25	1	25	2	75	1	10	1	20	1	5	1	5
18	Pranata Lanjutan/Pendidikan Lanjutan	8	1280	5	750	2	125	2	125	3	150	2	75	2	25	1	20	1	5	1	5
19	Pranata Lanjutan/Pendidikan Lanjutan	8	1280	5	750	2	125	2	125	3	150	2	75	2	25	1	20	1	5	1	5
20	Pranata Lanjutan/Pendidikan Lanjutan	7	1005	4	550	2	125	2	125	3	150	2	75	2	25	1	20	1	5	1	5
21	Pranata Lanjutan/Pendidikan Lanjutan	6	740	4	550	1	25	1	25	1	25	2	75	1	10	1	20	1	5	1	5
22	Pengelola Pakhaink	8	1280	5	750	2	125	2	125	3	150	2	75	2	25	1	20	1	5	1	5
23	Pengelola Pakhaink	7	1005	4	550	2	125	2	125	3	150	2	75	2	25	1	20	1	5	1	5
24	Analisis Kerja Sman	7	1005	4	550	2	125	2	125	3	150	2	75	2	25	1	20	1	5	1	5
25	Analisis Kerja Sman	7	1005	4	550	2	125	2	125	3	150	2	75	2	25	1	20	1	5	1	5
26	Analisis Pelaksanaan Program dan Anggaran	7	1005	4	550	2	125	2	125	3	150	2	75	2	25	1	20	1	5	1	5

NO	NAMA JABATAN	KELAS JABATAN	HAROK JABATAN	Faktor 1 Pengetahuan (Level 1-9)	Faktor 2 Penguasaan (Level 1-5)	Faktor 3 Pedoman (Level 1-5)	Faktor 4 Kompleksitas (Level 1-6)	Faktor 5 R. Himpunan dan (Level 1-6)	Faktor 6 Hubungan R (Level 1-4)	Faktor 7 Rujukan R (Level 1-4)	Faktor 8 Tantuan (Level 1-3)	Faktor 9 Himpunan (Level 1-3)	
27	Analisis Perencanaan dan Pengembangan Pegawai	7	1005	4	550	2	125	2	125	2	25	1	5
28	Bertanggung Jawab Perencanaan	7	1005	4	550	2	125	2	125	2	25	1	5
29	Bertanggung Jawab Perencanaan	7	1005	4	550	2	125	2	125	2	25	1	5
30	Perencanaan dan Pengembangan	7	1005	4	550	2	125	2	125	2	25	1	5
31	Perencanaan Informasi dan Publikasi	7	1005	4	550	2	125	2	125	2	25	1	5
32	Perencanaan Laporan Keuangan	7	1005	4	550	2	125	2	125	2	25	1	5
33	Perencanaan Program dan Anggaran	7	1005	4	550	2	125	2	125	2	25	1	5
34	Perencanaan Program Monev, Evaluasi dan Peningkatan Mutu	7	1005	4	550	2	125	2	125	2	25	1	5
35	Perencanaan Pengembangan Perbaikan	7	1005	4	550	2	125	2	125	2	25	1	5
36	Perencanaan Monev, Evaluasi dan Peningkatan Mutu	7	1005	4	550	2	125	2	125	2	25	1	5
37	Perencanaan Monev, Evaluasi dan Peningkatan Mutu	7	1005	4	550	2	125	2	125	2	25	1	5
38	Perencanaan Monev, Evaluasi dan Peningkatan Mutu	6	740	4	550	1	25	1	25	1	20	1	5
39	Perencanaan Monev, Evaluasi dan Peningkatan Mutu	6	740	4	550	1	25	1	25	1	20	1	5
40	Perencanaan Monev, Evaluasi dan Peningkatan Mutu	6	740	4	550	1	25	1	25	1	20	1	5
41	Perencanaan Monev, Evaluasi dan Peningkatan Mutu	6	740	4	550	1	25	1	25	1	20	1	5
42	Perencanaan Monev, Evaluasi dan Peningkatan Mutu	6	740	4	550	1	25	1	25	1	20	1	5
43	Perencanaan Monev, Evaluasi dan Peningkatan Mutu	6	740	4	550	1	25	1	25	1	20	1	5
44	Perencanaan Monev, Evaluasi dan Peningkatan Mutu	6	740	4	550	1	25	1	25	1	20	1	5
45	Perencanaan Monev, Evaluasi dan Peningkatan Mutu	6	740	4	550	1	25	1	25	1	20	1	5
46	Perencanaan Monev, Evaluasi dan Peningkatan Mutu	6	740	4	550	1	25	1	25	1	20	1	5
47	Perencanaan Monev, Evaluasi dan Peningkatan Mutu	6	740	4	550	1	25	1	25	1	20	1	5
48	Perencanaan Monev, Evaluasi dan Peningkatan Mutu	6	740	4	550	1	25	1	25	1	20	1	5
49	Perencanaan Monev, Evaluasi dan Peningkatan Mutu	6	740	4	550	1	25	1	25	1	20	1	5
50	Perencanaan Monev, Evaluasi dan Peningkatan Mutu	6	740	4	550	1	25	1	25	1	20	1	5
51	Perencanaan Monev, Evaluasi dan Peningkatan Mutu	6	740	4	550	1	25	1	25	1	20	1	5
52	Perencanaan Monev, Evaluasi dan Peningkatan Mutu	6	740	4	550	1	25	1	25	1	20	1	5
53	Perencanaan Monev, Evaluasi dan Peningkatan Mutu	6	740	4	550	1	25	1	25	1	20	1	5
54	Perencanaan Monev, Evaluasi dan Peningkatan Mutu	6	740	4	550	1	25	1	25	1	20	1	5
55	Perencanaan Monev, Evaluasi dan Peningkatan Mutu	6	740	4	550	1	25	1	25	1	20	1	5
56	Perencanaan Monev, Evaluasi dan Peningkatan Mutu	6	740	4	550	1	25	1	25	1	20	1	5
57	Perencanaan Monev, Evaluasi dan Peningkatan Mutu	6	740	4	550	1	25	1	25	1	20	1	5
58	Perencanaan Monev, Evaluasi dan Peningkatan Mutu	6	740	4	550	1	25	1	25	1	20	1	5

NO	NAMA JABATAN	KEKAS JABATAN	HAKOK JABATAN	Faktor 1 Pengetahuan (Level 1-9)	Faktor 2 Pengawasan (Level 1-5)	Faktor 3 Pedoman (Level 1-5)	Faktor 4 Kompleksitas (Level 1-6)	Faktor 5 R. Masing dan (Level 1-6)	Faktor 6 Hubungan Rasional (Level 1-4)	Faktor 7 Rujukan Rasional (Level 1-4)	Faktor 8 Tuntutan (Level 1-3)	Faktor 9 Integrasi (Level 1-3)
59	Pegawai Tata Survei dan Pemasangan Perakitan	6	740	4 350	1 25	1 25	1 25	2 75	1 10	1 20	1 5	1 5
60	Pegawai Sifat Perintah Kerahibaran	6	740	4 350	1 25	1 25	1 25	2 75	1 10	1 20	1 5	1 5
61	Pegawai Sifat Perintah Kerahibaran	6	740	4 350	1 25	1 25	1 25	2 75	1 10	1 20	1 5	1 5
62	Pegawai Sifat Perintah Kerahibaran	6	740	4 350	1 25	1 25	1 25	2 75	1 10	1 20	1 5	1 5
63	Pegawai Sifat Perintah Kerahibaran	6	740	4 350	1 25	1 25	1 25	2 75	1 10	1 20	1 5	1 5
64	Pegawai Sifat Perintah Kerahibaran	6	740	4 350	1 25	1 25	1 25	2 75	1 10	1 20	1 5	1 5
65	Pegawai Sifat Perintah Kerahibaran	6	740	4 350	1 25	1 25	1 25	2 75	1 10	1 20	1 5	1 5
66	Pegawai Sifat Perintah Kerahibaran	6	740	4 350	1 25	1 25	1 25	2 75	1 10	1 20	1 5	1 5
67	Pegawai Sifat Perintah Kerahibaran	6	740	4 350	1 25	1 25	1 25	2 75	1 10	1 20	1 5	1 5
68	Pegawai Sifat Perintah Kerahibaran	6	740	4 350	1 25	1 25	1 25	2 75	1 10	1 20	1 5	1 5
69	Pegawai Sifat Perintah Kerahibaran	6	740	4 350	1 25	1 25	1 25	2 75	1 10	1 20	1 5	1 5
70	Pegawai Sifat Perintah Kerahibaran	6	740	4 350	1 25	1 25	1 25	2 75	1 10	1 20	1 5	1 5
71	Pegawai Sifat Perintah Kerahibaran	6	740	4 350	1 25	1 25	1 25	2 75	1 10	1 20	1 5	1 5
72	Pegawai Sifat Perintah Kerahibaran	6	740	4 350	1 25	1 25	1 25	2 75	1 10	1 20	1 5	1 5
73	Pegawai Sifat Perintah Kerahibaran	6	740	4 350	1 25	1 25	1 25	2 75	1 10	1 20	1 5	1 5
74	Pegawai Sifat Perintah Kerahibaran	6	740	4 350	1 25	1 25	1 25	2 75	1 10	1 20	1 5	1 5
75	Pegawai Sifat Perintah Kerahibaran	6	740	4 350	1 25	1 25	1 25	2 75	1 10	1 20	1 5	1 5
76	Pegawai Sifat Perintah Kerahibaran	6	740	4 350	1 25	1 25	1 25	2 75	1 10	1 20	1 5	1 5
77	Pegawai Sifat Perintah Kerahibaran	6	740	4 350	1 25	1 25	1 25	2 75	1 10	1 20	1 5	1 5
78	Pegawai Sifat Perintah Kerahibaran	6	740	4 350	1 25	1 25	1 25	2 75	1 10	1 20	1 5	1 5
79	Pegawai Sifat Perintah Kerahibaran	6	740	4 350	1 25	1 25	1 25	2 75	1 10	1 20	1 5	1 5
80	Pegawai Sifat Perintah Kerahibaran	6	740	4 350	1 25	1 25	1 25	2 75	1 10	1 20	1 5	1 5
81	Pegawai Sifat Perintah Kerahibaran	6	740	4 350	1 25	1 25	1 25	2 75	1 10	1 20	1 5	1 5
82	Pegawai Sifat Perintah Kerahibaran	6	740	4 350	1 25	1 25	1 25	2 75	1 10	1 20	1 5	1 5
83	Pegawai Sifat Perintah Kerahibaran	6	740	4 350	1 25	1 25	1 25	2 75	1 10	1 20	1 5	1 5
84	Pegawai Sifat Perintah Kerahibaran	6	740	4 350	1 25	1 25	1 25	2 75	1 10	1 20	1 5	1 5
85	Pegawai Sifat Perintah Kerahibaran	6	740	4 350	1 25	1 25	1 25	2 75	1 10	1 20	1 5	1 5
86	Pegawai Sifat Perintah Kerahibaran	6	740	4 350	1 25	1 25	1 25	2 75	1 10	1 20	1 5	1 5
87	Pegawai Sifat Perintah Kerahibaran	6	740	4 350	1 25	1 25	1 25	2 75	1 10	1 20	1 5	1 5
88	Pegawai Sifat Perintah Kerahibaran	6	740	4 350	1 25	1 25	1 25	2 75	1 10	1 20	1 5	1 5
89	Pegawai Sifat Perintah Kerahibaran	6	740	4 350	1 25	1 25	1 25	2 75	1 10	1 20	1 5	1 5
90	Pegawai Sifat Perintah Kerahibaran	6	740	4 350	1 25	1 25	1 25	2 75	1 10	1 20	1 5	1 5
91	Pegawai Sifat Perintah Kerahibaran	6	740	4 350	1 25	1 25	1 25	2 75	1 10	1 20	1 5	1 5

NO	NAMA Jabatan	KELAS Jabatan	HARGA Jabatan	Faktor 1 Pangrehatan (Level 1-9)	Faktor 2 Pangweasan (Level 1-5)	Faktor 3 Pedoman (Level 1-5)	Faktor 4 Komplekitas (Level 1-6)	Faktor 5 R. Hinggang dan (Level 1-6)	Faktor 6 Hubungan Rasional (Level 1-4)	Faktor 7 Rujukan Rasional (Level 1-4)	Faktor 8 Tantutan (Level 1-3)	Faktor 9 Hubungan (Level 1-3)
1	2	3	4	5	6	7	8	9	10	11	12	13
92	Caraka	3	340	2	200	1	25	1	10	1	20	1
93	Pengarah	3	340	2	200	1	25	1	10	1	20	1
94	Ketugas Keahlian	3	340	2	200	1	25	1	10	1	20	1
95	Praktisi Keahlian	3	340	2	200	1	25	1	10	1	20	1
96	Praktisi Keahlian Pendidikan	3	340	2	200	1	25	1	10	1	20	1
97	Praktisi Keahlian	1	205	1	50	1	25	1	10	1	20	1

KEMENTERIAN RISET, TEKNOLOGI, DAN PENDIDIKAN TINGGI
REPUBLIK INDONESIA.

MOHAMMAD NASIR

PETA JABATAN
 BIRO AKADEMIK, KEMAHASISWAAN, DAN PERENCANAAN
 UNIVERSITAS PALANGKA RAYA

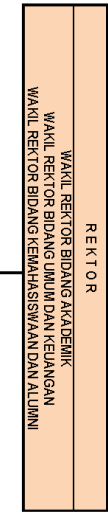

Rekapitulasi	Jumlah
B	-/4
K	0
0	0
Eselon II	1
Eselon III	8
Eselon IV	0
IFT	15
IFU	36
	24
	45
	-2

SALINAN
 LAMPIRAN VI
 PERATURAN MENTERI RISET, TEKNOLOGI, DAN PENDIDIKAN TINGGI
 NOMOR 113 TAHUN 2016
 TENTANG KELAS JABATAN DI UNIVERSITAS PALANGKA RAYA



No	Jabatan	KLS	B	K	-/4
1	Analisis Data Akademik	7	0	1	-1
2	Penyediaan Data Akademik	6	2	4	-2
3	Pengadministrasian Akademik	5	0	4	0
			6	9	-3



No	Jabatan	KLS	B	T	K	-/4
1	Penyusunan Program Minat, Bekerja dan Penalaran Mahasiswa	7	0	1	1	-1
2	Penyediaan Data Minat, Bekerja dan Penalaran Mahasiswa	6	1	2	-1	
3	Pengadministrasian Minat, Bekerja dan Penalaran Mahasiswa	5	0	2	-2	
4	Pengadministrasian Layanan Kejurian Kemahasiswaan	5	1	2	-1	
			2	7	-5	



No	Jabatan	KLS	B	K	-/4
1	Penyusunan Program dan Anggaran	7	0	2	-2
2	Penyediaan Data Pelaksanaan Program dan Anggaran	6	0	1	-1
3	Pengadministrasian Program dan Anggaran	5	0	1	-1
			0	4	-4



No	Jabatan	KLS	B	K	-/4
1	Perpelebia Sistem Informasi Pergerakan T Injql	6	0	1	-1
2	Penyediaan Data Registrasi	6	1	2	-1
3	Pengadministrasian Umum	5	0	1	-1
			1	4	-3



No	Jabatan	KLS	B	T	K	-/4
1	Pengujian Data Kesejahteraan Mahasiswa	6	1	3	-2	
2	Pengadministrasian Data Alumni	5	0	2	-2	
3	Pengadministrasian Layanan Kesejahteraan Mahasiswa	5	0	2	-2	
4	Pengadministrasian Umum	5	0	1	-1	
			1	8	-7	



No	Jabatan	KLS	B	K	-/4
1	Analisis Pelaksanaan Program dan Anggaran	7	0	1	-1
2	Penyediaan Data Pelaksanaan Program dan Anggaran	6	1	2	-1
3	Pengadministrasian Umum	5	0	1	-1
			1	4	-3

KEPALA SUBBAGIAN SARANA AKADEMIK					
Kelas = 8					
No	Jabatan	KLS	B	K	-/+
1	Pengolah Data Sarana dan Peralatan Pendidikan	6	0	1	-1
2	Pendistribusian Sarana Pendidikan	5	2	2	0
3	Pramu Sarana Pendidikan	3	2	2	0
		4	0	0	0

KEPALA SUBBAGIAN KERJA SAMA					
Kelas = 9					
No	Jabatan	KLS	B	K	-/+
1	Analisis Kerja Sama	7	0	1	-1
2	Pengolah Data Kerja Sama	6	2	2	1
3	Pendistribusian Kerja Sama	5	0	1	-1
		0	0	0	0

PEJABATAN
BIDANG KEUANGAN
UNIVERSITAS PALANGKA RAYA

REKTOR
WAKIL REKTOR BIDANG KEUANGAN
WAKIL REKTOR BIDANG KEMAHASISWAAN DAN ALUMNI

KEPALA BIDANG KEUANGAN
KOR = 12

Rekrutasi	Jumlah
Eselon II	1
Eselon III	1
Eselon IV	3
ST/P	0
ST/II	7
ST/III	41
ST/IV	80
OT/AL	24
	100
	483

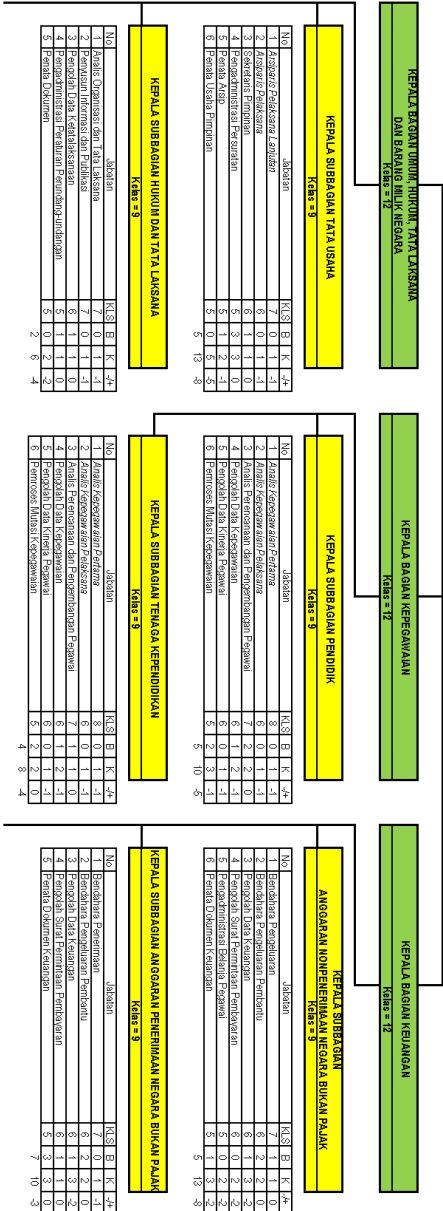

KEPALA BAGIAN HUKUM PATTILAKSANA
KOR = 9

No	Jabatan	K/S	E	K	A
1	Asisten Pembinaan Lembaga	7	0	1	-1
2	Asisten Pembinaan	6	0	1	-1
3	Sekretaris Perencanaan	6	1	1	0
4	Sekretaris Perencanaan	6	1	1	0
5	Penyidik	5	0	2	-1
6	Pranala Usahan Pimpinan	5	0	5	-5

KEPALA BAGIAN KEPEGAWAIAN
KOR = 12

No	Jabatan	K/S	E	K	A
1	Analisis Organisasi dan Perencanaan	8	0	1	-1
2	Analisis Organisasi dan Perencanaan	6	0	1	-1
3	Analisis Perencanaan dan Pengembangan Perencanaan	7	2	2	0
4	Perencanaan dan Pengembangan Perencanaan	6	0	2	0
5	Perencanaan dan Pengembangan Perencanaan	5	2	3	-1
6	Perencanaan dan Pengembangan Perencanaan	5	2	3	-1

KEPALA BAGIAN KEUANGAN
KOR = 12

No	Jabatan	K/S	E	K	A
1	Bendahara Pengeluaran	7	1	1	0
2	Bendahara Pengeluaran Perencanaan	6	2	2	0
3	Perencanaan Usaha Keuangan	6	1	2	2
4	Perencanaan Usaha Keuangan	6	0	2	2
5	Perencanaan Usaha Keuangan	5	1	3	-2

KEPALA SUBBAGIAN TATA USAHA
KOR = 9

No	Jabatan	K/S	E	K	A
1	Asisten Organisasi dan Tata Laksana	7	0	1	-1
2	Pemeliharaan Inventori dan Perbaikan	7	0	1	-1
3	Pemeliharaan Usaha Kelembagaan	6	1	1	0
4	Pemeliharaan Usaha Kelembagaan	6	1	1	0
5	Pemeliharaan Usaha Kelembagaan	5	0	2	-2
6	Pemeliharaan Usaha Kelembagaan	5	0	2	-2

KEPALA SUBBAGIAN PERIODIK
KOR = 9

No	Jabatan	K/S	E	K	A
1	Analisis Organisasi dan Perencanaan	8	0	1	-1
2	Analisis Organisasi dan Perencanaan	6	0	1	-1
3	Analisis Perencanaan dan Pengembangan Perencanaan	7	1	1	0
4	Perencanaan dan Pengembangan Perencanaan	6	0	2	0
5	Perencanaan dan Pengembangan Perencanaan	5	2	3	-1
6	Perencanaan dan Pengembangan Perencanaan	5	2	3	-1

KEPALA SUBBAGIAN ANGGARAN NONPERHUKUM NEGARA BUKAN PALAK
KOR = 9

No	Jabatan	K/S	E	K	A
1	Bendahara Pengeluaran	7	0	1	-1
2	Bendahara Pengeluaran Perencanaan	6	2	2	0
3	Perencanaan Usaha Keuangan	6	1	2	2
4	Perencanaan Usaha Keuangan	6	0	2	2
5	Perencanaan Usaha Keuangan	5	1	3	-2

KEPALA SUBBAGIAN HUKUM DAN TATA LAKSANA
KOR = 9

No	Jabatan	K/S	E	K	A
1	Asisten Organisasi dan Tata Laksana	7	0	1	-1
2	Pemeliharaan Inventori dan Perbaikan	7	0	1	-1
3	Pemeliharaan Usaha Kelembagaan	6	1	1	0
4	Pemeliharaan Usaha Kelembagaan	6	1	1	0
5	Pemeliharaan Usaha Kelembagaan	5	0	2	-2
6	Pemeliharaan Usaha Kelembagaan	5	0	2	-2

KEPALA SUBBAGIAN TEKNIK KEPENDIDIKAN
KOR = 9

No	Jabatan	K/S	E	K	A
1	Analisis Organisasi dan Perencanaan	8	0	1	-1
2	Analisis Organisasi dan Perencanaan	6	0	1	-1
3	Analisis Perencanaan dan Pengembangan Perencanaan	7	1	1	0
4	Perencanaan dan Pengembangan Perencanaan	6	0	2	0
5	Perencanaan dan Pengembangan Perencanaan	5	2	3	-1
6	Perencanaan dan Pengembangan Perencanaan	5	2	3	-1

KEPALA SUBBAGIAN ANGGARAN PERHUKUM NEGARA BUKAN PALAK
KOR = 9

No	Jabatan	K/S	E	K	A
1	Bendahara Pengeluaran	7	0	1	-1
2	Bendahara Pengeluaran Perencanaan	6	2	2	0
3	Perencanaan Usaha Keuangan	6	1	2	2
4	Perencanaan Usaha Keuangan	6	0	2	2
5	Perencanaan Usaha Keuangan	5	1	3	-2

KEPALA SUBBAGIAN ANGGARAN PERHUKUM NEGARA BUKAN PALAK
KOR = 9

No	Jabatan	K/S	E	K	A
1	Bendahara Pengeluaran	7	0	1	-1
2	Bendahara Pengeluaran Perencanaan	6	2	2	0
3	Perencanaan Usaha Keuangan	6	1	2	2
4	Perencanaan Usaha Keuangan	6	0	2	2
5	Perencanaan Usaha Keuangan	5	1	3	-2

KEPALA SUBBAGIAN ANGGARAN PERHUKUM NEGARA BUKAN PALAK
KOR = 9

No	Jabatan	K/S	E	K	A
1	Bendahara Pengeluaran	7	0	1	-1
2	Bendahara Pengeluaran Perencanaan	6	2	2	0
3	Perencanaan Usaha Keuangan	6	1	2	2
4	Perencanaan Usaha Keuangan	6	0	2	2
5	Perencanaan Usaha Keuangan	5	1	3	-2

KEPALA SUBBAGIAN RUMAH TANGGA

KBS = 9

No	jabatan	K/S	E	K	-1
1	Pembaca-Fiduk	6	0	1	-1
2	Pembaca Wfoma	6	0	2	-3
3	Kasir Sisa dan Pasirasi Kantor	6	2	3	-1
4	Pembaca dan Penulisan	6	0	1	-1
5	Pembaca dan Penulisan	6	0	1	-1
6	Prumul Tama	3	1	1	0
7	Pengemudi	3	1	3	0
8	Periksa Keperluan	3	1	3	0

KEPALA SUBBAGIAN BARANG MILIK NEGARA

KBS = 9

No	jabatan	K/S	E	K	-1
1	Pembaca/Pembaca dan Wfoma	6	0	1	-1
2	Kasir dan Kasir Kantor	6	2	2	0
3	Pembaca dan Penulisan	6	2	2	0
4	Pembaca dan Penulisan Barang Milik Negara	5	2	2	0
5	Pembaca dan Penulisan Gudang	5	0	1	-1

KEPALA SUBBAGIAN AKTIVASI DAN PELAPORAN

KBS = 9

No	jabatan	K/S	E	K	-1
1	Pembaca Laporan Keuangan	6	0	2	-2
2	Pembaca Dana Keuangan	6	0	1	-1
3	Pembaca Surat Perintah Mentri	5	0	2	0
4	Pembaca Dokumen Keperluan	5	0	1	-1

PETA JABATAN
FAKULTAS EKONOMI DAN BISNIS
UNIVERSITAS PALANGKA RAYA

DEKAN
WAKIL DEKAN BIDANG AKADEMIK
WAKIL DEKAN BIDANG UJIAN DAN KEUANGAN
WAKIL DEKAN BIDANG KEMAHASISWAAN

Rekapitulasi	B	K	K	-/+
Eselon II	1	1	0	0
Eselon III	7	7	0	0
Eselon IV	3	3	0	0
EF	0	0	0	0
HFU	16	38	-22	
	20	42	-22	

KEPALA BAGIAN TATA USAHA
Kelas = 11

KEPALA SUBBAGIAN AKADEMIK
Kelas = 8

No	Jabatan	Kl.S	B	K	K	-/+
1	Penyaji Data Akademik	6	2	2	0	0
2	Administrasi Akademik	5	1	3	-2	
3	Administrasi Sarana Pendidikan	5	0	1	-1	
4	Teknis Sarana Pendidikan	5	0	2	-2	
			3	8	-5	

KEPALA SUBBAGIAN KEMAHASISWAAN
Kelas = 8

No	Jabatan	Kl.S	B	K	K	-/+
1	Administrasi Kemahasiswaan dan Alumni	5	0	2	-2	
2	Administrasi Beasiswa	5	0	1	-1	
			0	3	-3	

KEPALA SUBBAGIAN UJIAN
Kelas = 8

No	Jabatan	Kl.S	B	K	K	-/+
1	Penyaji Data Program, Anggaran dan Laporan	6	0	1	-1	
2	Penyaji Pengukuran P-ribadi	6	1	1	0	
3	Penyaji Data Keunggulan	6	1	2	-1	
4	Penyaji Dokumen Keunggulan	5	1	1	0	
5	Proses Mutasi Keunggulan	5	1	2	-1	
6	Administrasi Barang Milik Negara	5	1	3	-2	
7	Administrasi P-esertaan	5	1	2	-1	
8	Administrasi K-umuhan/keuangan	5	0	2	-2	
9	Penyaji Usaha P-ribadi	5	0	1	-1	
10	Teknis Sarana dan P-esertaan Kantor	5	0	1	-1	
11	Proses Keunggulan	5	3	3	0	
			20	20	-10	

JURUSAN

No	Jabatan	Kl.S	B	K	-/+
1	Ketua Jurusan				
2	Sekretaris Jurusan				
3	Dosen				
4	Staf Besar				
5	Staf Kecil				
6	Kesra ARI				
7	Konduktor/Ketua Program Studi				
8	Kepala Laboratorium				
9	Teknis Laboratorium				
			3	7	4

PETA JABATAN
FAKULTAS TEKNIK
UNIVERSITAS PALANGKA RAYA

Rekapitulasi	B	K	-/+
Eselon II	0	0	0
Eselon III	1	0	0
Eselon IV	2	2	0
PLU	4	7	-8
JELU	13	42	-19
JELU	17	42	-25

DEKAN
WAKIL DEKAN BIDANG AKADEMIK
WAKIL DEKAN BIDANG UMUM DAN KEUANGAN
WAKIL DEKAN BIDANG KEMAHASISWAAN

KEPALA BAGIAN TATA USAHA
Kelas = 11

KEPALA SUBBAGIAN AKADEMIK DAN KEMAHASISWAAN
Kelas = 8

KEPALA SUBBAGIAN UMUM DAN KEUANGAN
Kelas = 8

No	jabatan	KLS	B	K	-/+
1	Pemimpin Duta Akademik	6	2	2	0
2	Pemimpin Duta Kemahasiswaan dan Alumni	6	0	1	-1
3	Pemadaminstrasi Akademik	5	2	3	-1
4	Pemadaminstrasi Sarana Pendidikan	5	0	1	-1
5	Pemadaminstrasi Kemahasiswaan dan Alumni	5	0	1	-1
6	Teknis Sarana Pendidikan	5	0	1	-1
			4	9	-3

No	jabatan	KLS	B	<	-/+
1	Pemimpin Duta Program, Annonan dan Layanan	6	0	1	-1
2	Bendahara Penuliharaan Permintaan	6	1	1	0
3	Pemimpin Duta Keuangan	6	1	2	-1
4	Pemadaminstrasi Sarana Pendidikan	5	0	1	-1
5	Pemadaminstrasi Barang Milik Negara	5	0	2	-1
6	Pemadaminstrasi Barang Milik Negara	5	0	3	-3
7	Teknis Sarana dan Prasarana Kantor	5	0	1	-1
8	Pemadaminstrasi Pustakawan	5	0	1	-1
9	Pemadaminstrasi Pustakawan	5	0	1	-1
10	Pemadaminstrasi Keturantarian	5	1	2	0
11	Teknis Keamanan	5	1	2	0
			6	16	-10

JURISAN

No	jabatan	KLS	B	K	-/+
1	Kelua Jurusan				
2	Sekretaris Jurusan				
3	Dosen				
	a. Guru Besar				
	b. Lektor Kepala				
	c. Lektor				
	d. Asisten/AN				
4	Koordinator/etua Program Studi				
5	Ketua Laboratorium	11	0	0	0
6	Ketua Laboratorium Pendidikan Bahasa	11	0	1	0
7	Ketua Laboratorium Pendidikan Matematika	11	0	1	0
8	Ketua Laboratorium Pendidikan Biologi	11	0	1	-1
9	Ketua Laboratorium Pendidikan Biologi	11	0	1	-1
10	Ketua Laboratorium Pendidikan Biologi	11	0	2	-2
11	Ketua Laboratorium Pendidikan Biologi	11	0	2	-2
12	Ketua Laboratorium Pendidikan Biologi	11	0	2	-2
			3	7	-4
			4	14	-10

PETA JABATAN
FAKULTAS HUKUM
UNIVERSITAS PALANGKA RAYA

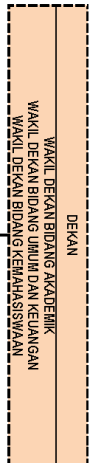

Rekapitulasi	Jumlah		
	B	K	-/+
Eselon II	0	0	0
Eselon III	1	1	0
Eselon IV	2	2	0
JFU	0	6	-6
JFU	17	31	-14
	20	40	-20

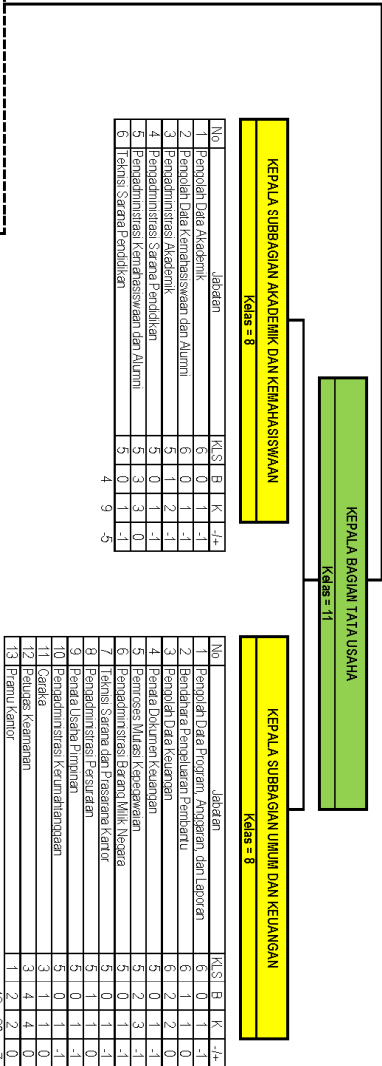

No.	Jabatan	Kl.	S.	B.	K.	-/+
1	Penyaji Data Akademik	6	0	1	1	-1
2	Penyaji Data Kemahasiswaan dan Alumni	6	0	1	1	-1
3	Pembina/Instansi Akademik	5	1	2	1	-1
4	Pembina/Instansi Sarana Pendidikan	5	0	1	1	-1
5	Pembina/Instansi Kemahasiswaan dan Alumni	5	3	3	0	0
6	Teknis Sarana Pendidikan	5	0	1	1	-1
		4	9	9	5	

No.	Jabatan	Kl.	S.	B.	K.	-/+
1	Penyaji Data Program Anggaran dan Laporan	6	0	1	1	-1
2	Benahwa/Kepercayaan Bantuan	6	1	1	0	0
3	Penyaji Data Keuangan	6	2	2	0	0
4	Penda/Buahan Keuangan	5	0	1	1	-1
5	Pembina/Instansi Keasrahan	5	2	3	1	-1
6	Pembina/Instansi Badan Milik Negara	5	0	1	1	-1
7	Teknis Sarana dan Prasarana Kantor	5	0	1	1	-1
8	Pembina/Instansi Pustaka	5	0	1	1	-1
9	Penda/Usaha Pimunan	5	0	1	1	-1
10	Pembina/Instansi Kerahmatan	3	1	1	0	0
11	Caraka	3	1	1	0	0
12	Paluqa Keamanan	3	4	4	0	0
13	Pramu Kantor	1	2	2	0	0
		13	20	20	7	

No.	Jabatan	Kl.	S.	B.	K.	-/+
1	Ketua Jurusan					
2	Sekretaris Jurusan					
3	Dosen					
	a. Guru Besar					
	b. ehor/Ketralia					
	c. ehor					
	d. Asisten Ahli					
4	Koordinator/Ketua Program Studi					
5	Ketralia Laboratorium	11	0	1	-1	
6	Panada Laboratorium Pendidikan Manha	9	0	1	-1	
7	Panada Laboratorium Pendidikan Muda	8	0	1	-1	
8	Panada Laboratorium Pendidikan Pertama	8	0	1	-1	
9	Panada Laboratorium Pendidikan Perwala	7	0	1	-1	
0	Panada Laboratorium Pendidikan Pelaksanaan Lanjutan	6	0	1	-1	
11	Panada Laboratorium Pendidikan Pelaksanaan	6	0	1	-1	
12	Teknis Laboratorium	5	0	2	-2	
		0	8	8	-8	

PETA JABATAN
FAKULTAS ILMU SOSIAL DAN ILMU POLITIK
UNIVERSITAS PALANGKA RAYA

DEKAN
WAKIL DEKAN BIDANG AKADEMIK
WAKIL DEKAN BIDANG UMUM DAN KEUANGAN
WAKIL DEKAN BIDANG KEMAHASISWAMAN

Rekapitulasi	Jumlah	
	B	K -/+
Eselon II	0	0
Eselon III	1	1
Eselon IV	2	2
JFT	0	0
JFU	3	23 -20
	6	26 -20

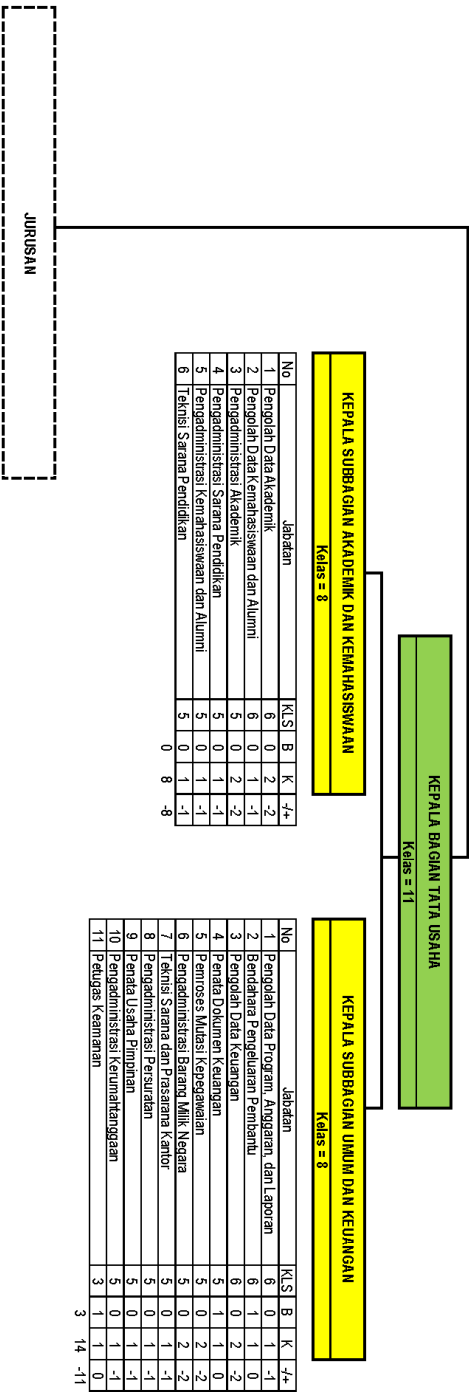

No	Jabatan	KLS	B	K	-/+
1	Pengolah Data Akademik	6	0	2	-2
2	Pengolah Data Kemahasiswaan dan Alumni	6	0	1	-1
3	Pengadministrasi Akademik	5	0	2	-2
4	Pengadministrasi Sarana Pendidikan	5	0	1	-1
5	Pengadministrasi Kemahasiswaan dan Alumni	5	0	1	-1
6	Teknisi Sarana Pendidikan	5	0	1	-1
		0	0	8	-8

No	Jabatan	KLS	B	K	-/+
1	Pengolah Data Program, Anggaran, dan Laporan	6	0	1	-1
2	Bendahara Pengeluaran Pembantu	6	1	1	0
3	Pengolah Data Keuangan	6	0	2	-2
4	Penata Dokumen Keuangan	5	1	1	0
5	Peroses Mutasi Kepegawaian	5	0	2	-2
6	Pengadministrasi Barang Milik Negara	5	0	2	-2
7	Teknisi Sarana dan Pasaran Kantor	5	0	1	-1
8	Pengadministrasi Persuratan	5	0	1	-1
9	Penata Usaha Pimpinan	5	0	1	-1
10	Pengadministrasi Kemahasiswaan	5	0	1	-1
11	Pelugas Kemahasiswaan	3	1	1	0
		3	14	11	

No	Jabatan	KLS	B	K	-/+
1	Ketua Jurusan				
2	Sekretaris Jurusan				
3	Dosen				
	a. Guru Besar				
	b. Lektor Kepala				
	c. Lektor				
	d. Asisten Ahli				
4	Koordinator/Ketua Program Studi				
5	Kepala Laboratorium	0	1	1	-1
6	Teknisi Laboratorium	0	1	1	-1

PETA LABATAN
FAKULTAS KEDOKTERAN
UNIVERSITAS PALANGKA RAYA

DEKAN
WAKIL DEKAN BIDANG AKADEMIK
WAKIL DEKAN BIDANG UJIJI DAN KEUANGAN
WAKIL DEKAN BIDANG KEMAHASISWAAN

Rekrutasi	Jumlah		
	B	K	-/+
Eselon II	0	0	0
Eselon III	1	1	0
Eselon IV	2	7	0
PT	0	29	-13
PTU	3	29	-26
	6	43	-30

KEPALA BAGIAN TATA USAHA
Kelas = 11

KEPALA SUBBAGIAN AKADEMIK DAN KEMAHASISWAAN
Kelas = 8

No	Jabatan	KI	SI	B	K	-/+
1	Pembina Dida Akademik	6	1	1	0	0
2	Pembina Dida kemahasiswaan dan Alumni	6	0	1	-1	-1
3	Pembina Dida kemahasiswaan dan Alumni	5	0	3	-3	-3
4	Pembina Dida kemahasiswaan dan Alumni	5	0	1	-1	-1
5	Pembina Dida kemahasiswaan dan Alumni	5	0	1	-1	-1
6	Teknis Sarana Pendidikan	5	0	1	-1	-1
				1	8	-7

KEPALA SUBBAGIAN UJIJI DAN KEUANGAN
Kelas = 8

No	Jabatan	KI	SI	B	K	-/+
1	Pembina Dida Program, Anggaran dan Laporan	6	0	1	-1	-1
2	Pembina Dida Program, Anggaran dan Laporan	6	1	1	0	0
3	Pembina Dida Keuangan	6	0	2	-2	-2
4	Pembina Dida Keuangan	5	0	1	-1	-1
5	Pembina Dida Keuangan	5	0	2	-2	-2
6	Pembina Dida Keuangan	5	1	3	-2	-2
7	Teknis Sarana dan Prasarana Kantor	5	0	1	-1	-1
8	Teknis Sarana dan Prasarana Kantor	5	0	1	-1	-1
9	Teknis Sarana dan Prasarana Kantor	5	0	1	-1	-1
10	Pembina Dida Keuangan	5	0	1	-1	-1
				2	14	-12

JURUSAN

No	Jabatan	KI	SI	B	K	-/+
1	Ketua Jurusan					
2	Sekretaris Jurusan					
3	Dosen					
4	Asisten Besar					
5	Asisten Kecil					
6	Asisten Ahli					
7	Koordinator/eksp Program Studi					
8	Kepala Laboratorium					
9	Pararia Laboratorium Pendidikan Madia	11	0	1	-1	-1
10	Pararia Laboratorium Pendidikan Madia	9	0	1	-1	-1
11	Pararia Laboratorium Pendidikan Pertama	8	0	1	-1	-1
12	Pararia Laboratorium Pendidikan Pertama	9	0	1	-1	-1
13	Pararia Laboratorium Pendidikan Pelaksana Lanjutan	7	0	2	-2	-2
14	Pararia Laboratorium Pendidikan Pelaksana Lanjutan	6	0	5	-7	-7
15	Teknis Laboratorium	5	0	7	-7	-7
		0		18	-18	

PETA JABATAN
FAKULTAS MATEMATIKA DAN ILMU PENGETAHUAN ALAM
UNIVERSITAS PALANGKA RAYA

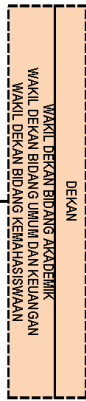

Rekapitulasi	Jumlah	
	B	K -/+
Eselon II	0	0
Eselon III	2	1
Eselon IV	0	2
#11	0	28
#10	3	40
		57

KEPALA BAGIAN TATA USAHA
Kelas = 11

No	Jabatan	KLS	B	K	K -/+
1	Pendahan Data Akademik	6	0	3	-3
2	Pendahan Data Kemahasiswaan dan Alumni	5	0	1	-1
3	Pendatministasi Akademik	5	0	2	-2
4	Pendatministasi Sarana Pendidikan	5	0	1	-1
5	Pendatministasi Kemahasiswaan dan Alumni	5	0	1	-1
6	Teknis Sarana Pendidikan	5	0	1	-1
		0	0	9	-9

KEPALA SUBBAGIAN AKADEMIK DAN KEMAHASISWAAN
Kelas = 8

No	Jabatan	KLS	B	K	K -/+
1	Pendahan Data Program, Anggaran dan Laporan	6	0	1	-1
2	Pendahan Pengeluaran Pembelian	6	0	1	-1
3	Pendahan Data Keuangan	6	0	3	-3
4	Pendahan Dokumen Keutamaan	5	0	1	-1
5	Pemroses Mulus Keutamaan	5	0	1	-1
6	Pendatministasi Barang Milk Negeria	5	0	3	-3
7	Teknis Sarana dan Prasarana Kantor	5	0	1	-1
8	Pendatministasi Perustaan	5	0	1	-1
9	Pendana Usaha Pinjaman	5	0	1	-1
10	Pendatministasi Kumulatif Anggaran	5	0	1	-1
		0	0	14	-14

No	Jabatan	KLS	B	K	K -/+
1	Ketua Jurusan				
2	Sekretaris Jurusan				
3	Dosen				
a	Isim Besar				
b	Isim Kecil				
c	Isim				
d	Asisten Ahli				
4	Koordinator/Ketua Program Studi				
5	Kanwil Laboratorium				
6	Parata & aboratorium Pendidikan Matematika	11	0	1	-1
7	Parata & aboratorium Pendidikan MIPA	9	0	1	-1
8	Parata & aboratorium Pendidikan Permatana	8	0	1	-1
9	Parata & aboratorium Pendidikan Permatana	7	0	1	-1
10	Parata & aboratorium Pendidikan Pendidikan Lantutan	7	0	3	-3
11	Parata & aboratorium Pendidikan Pendidikan Publikasana	6	0	2	-2
12	Teknis Laboratorium	5	0	5	-5
		0	0	12	-12

PETA JABATAN
PASCASARJANA
UNIVERSITAS PALANGKA RAYA

Rekapitulasi	Jumlah		
	B	K	F
Eselon II	0	0	0
Eselon III	0	0	0
Eselon IV	1	1	0
JFT	0	0	0
JFU	6	14	-8
	7	15	-8

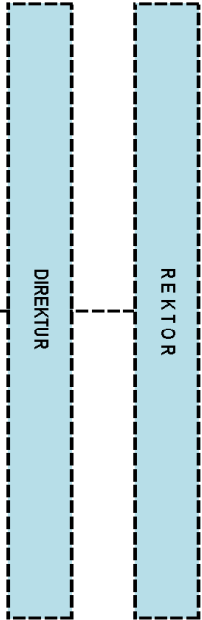

KEPALA SUBBAGIAN TATA USAHA
Kelas = 8

No	Jabatan	KLS	B	K	-/+
1	Pengolah Data Akademik	6	1	3	-2
2	Pengolah Data Program, Anggaran, dan Laporan	6	0	1	-1
3	Bendahara Pengeluaran Pembantu	6	1	1	0
4	Pengadministrasi Akademik	5	1	1	0
5	Pengadministrasi Kemahasiswaan dan Alumni	5	1	1	0
6	Penata Dokumen Keuangan	5	0	1	-1
7	Penata Usaha Pimpinan	5	0	1	-1
8	Pengadministrasi Perstrukturalan	5	0	1	-1
9	Pengadministrasi Beasiswa	5	0	1	-1
10	Teknisi Sarana dan Prasarana Kantor	5	0	1	-1
11	Petugas Keamtaran	3	2	2	0
		6	14	-8	

PROGRAM STUDI

No	Jabatan	KLS	B	K	-/+
1	Koordinator/Ketua Program Studi				

**PETA JABATAN
LEMBAGA PENELITIAN DAN PENGABDIAN KEPADA MASYARAKAT
UNIVERSITAS PALANGKA RAYA**

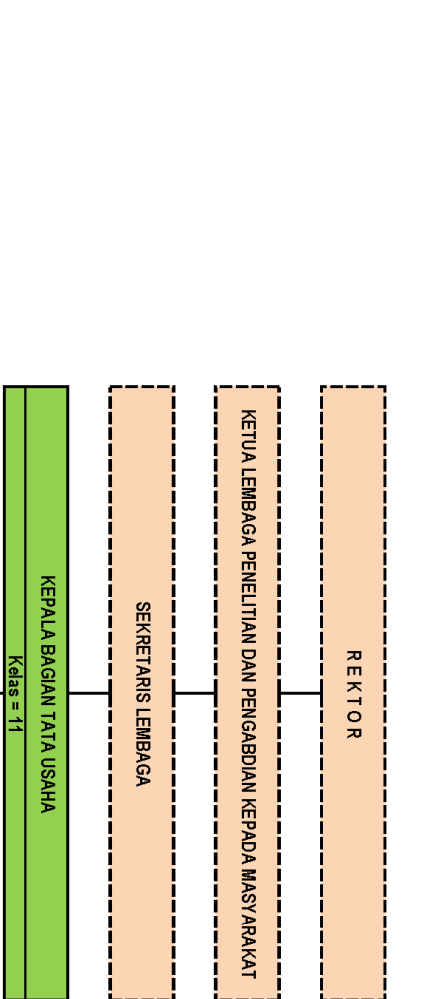

Rekapitulasi	Jumlah		
	B	K	F
Eselon II	0	0	0
Eselon III	1	1	0
Eselon IV	2	2	0
JFT	0	0	0
JFU	2	9	-7
	5	12	-7

No	Jabatan	KLS	B	K	+/-
1	Bendahara Pengeluaran Pembantu	6	0	1	-1
2	Pemata Dokumen Keuangan	5	0	1	-1
3	Pengadministrasi Umum	5	0	2	-2
			0	4	-4

No	Jabatan	KLS	B	K	+/-
1	Pengolah Data Penelitian dan Pengabdian kepada Masyarakat	6	1	2	-1
2	Pengolah Data Program, Anggaran, dan Laporan	6	0	1	-1
3	Pengadministrasi Data Penelitian dan Pengabdian kepada Masyarakat	5	1	2	-1
			2	5	-3

**PETA JABATAN
LEMBAGA PENGEMBANGAN PEMBELAJARAN DAN PENJAMINAN MUTU
UNIVERSITAS PALANGKA RAYA**

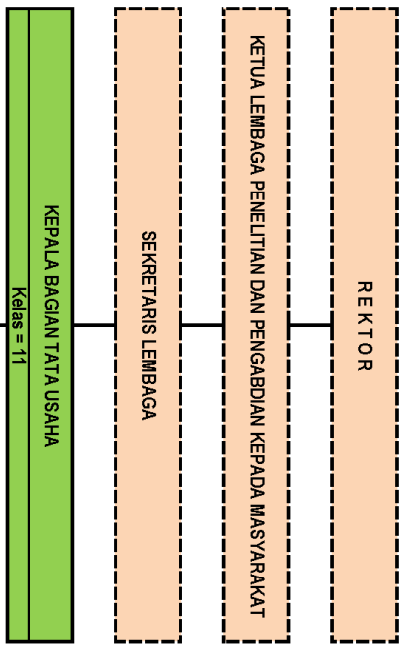

Rekapitulasi	Jumlah		
	B	K	F
Eselon II	0	0	0
Eselon III	1	1	0
Eselon IV	2	2	0
JFT	0	0	0
JFU	2	9	-7
	5	12	-7

No	Jabatan	KL	S	B	K	K	+	-
1	Bendahara Pengeluaran Pembantu	6	0	1	1		-1	
2	Penata Dokumen Keuangan	5	0	1	1		-1	
3	Pengadministrasi Umum	5	0	2	2		-2	
3	Caraka	3	1	1	0		0	
			0	1	4		4	-4

No	Jabatan	KL	S	B	K	K	+	-
1	Pengolah Data Penjaminan Mutu	6	1	1	2		-1	
2	Pengolah Data Program, Anggaran, dan Laporan	6	0	1	1		-1	
3	Pengadministrasi Penjaminan Mutu	5	1	1	2		-1	
			2	5	5		5	-3

**PETA JABATAN
UPT PERPUSTAKAAN
UNIVERSITAS PALANGKA RAYA**

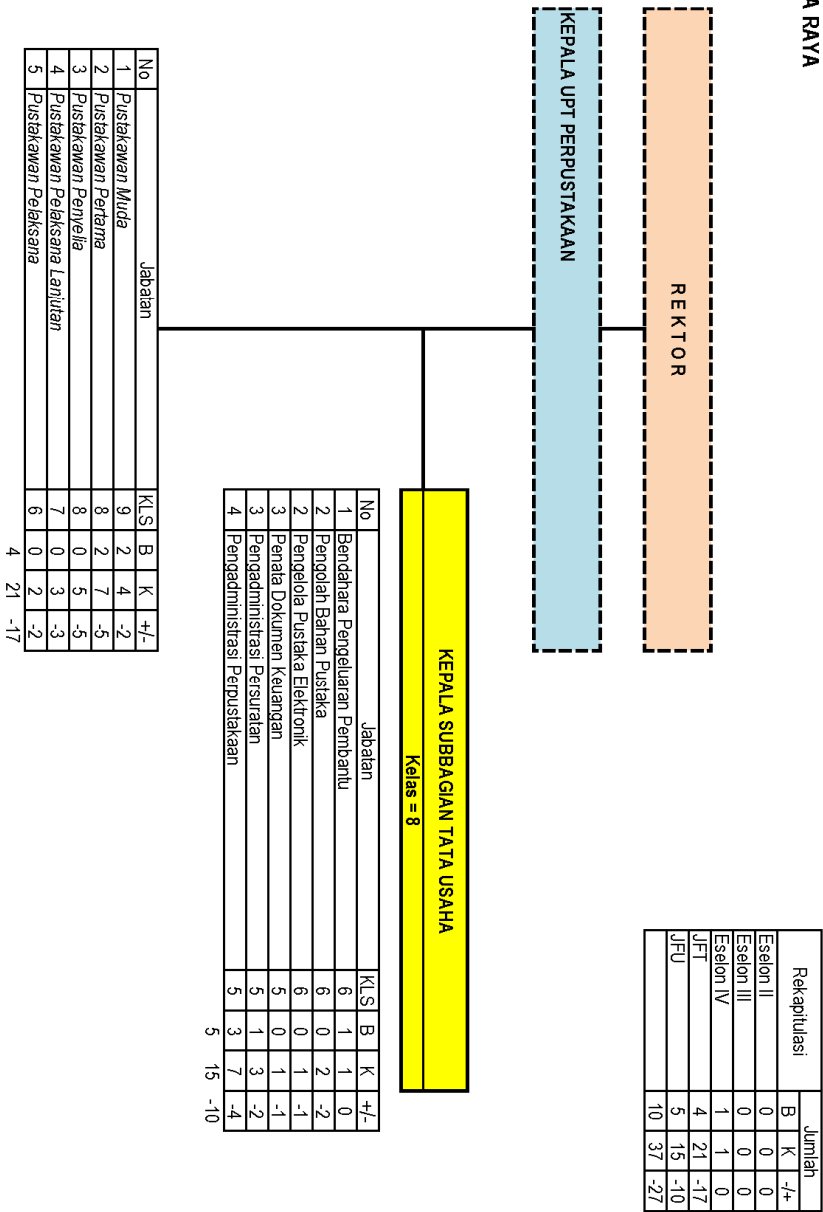

**PETA JABATAN
UPT TEKNOLOGI INFORMASI DAN KOMUNIKASI
UNIVERSITAS PALANGKA RAYA**

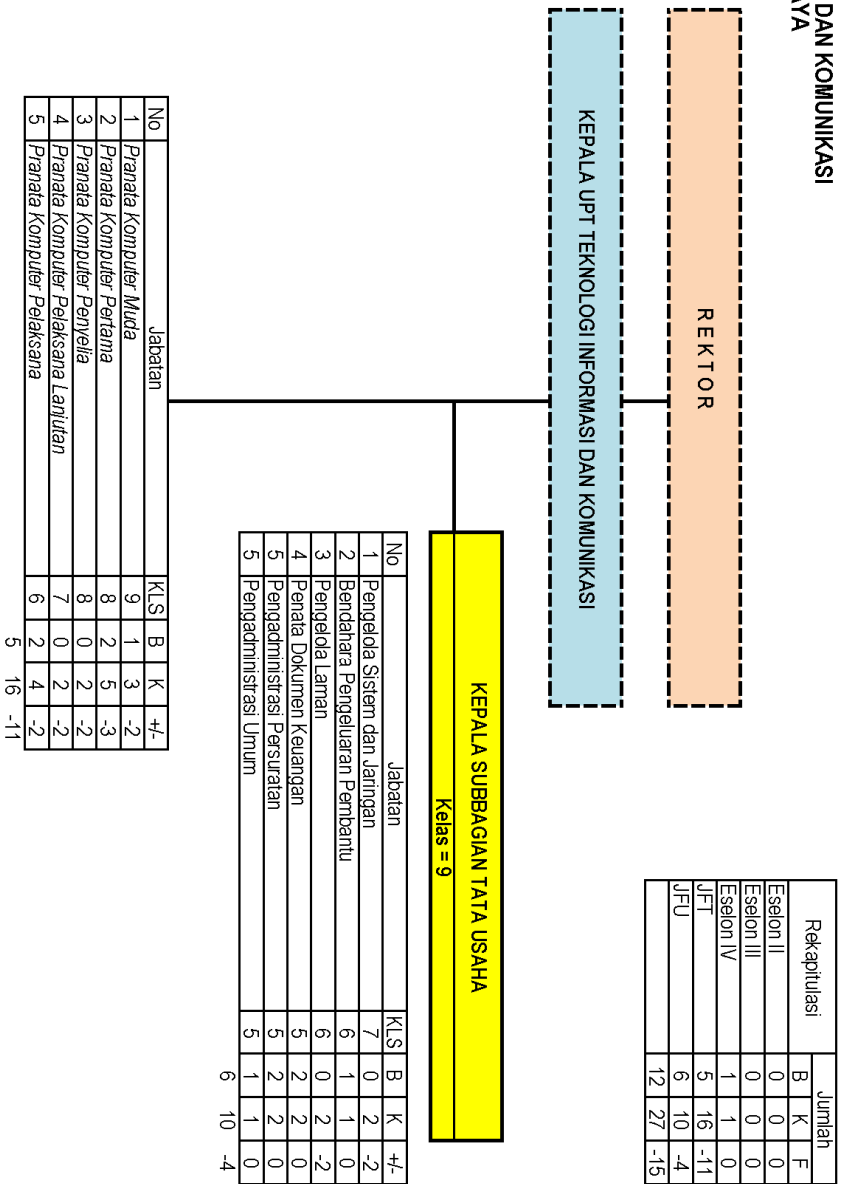

**PETA JABATAN
UPT LABORATORIUM LAHAN GAMBUT
UNIVERSITAS PALANGKA RAYA**

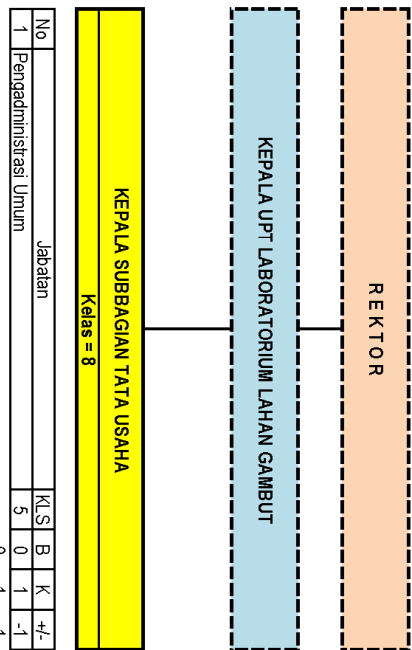

Rekapitulasi	Jumlah		
	B	K	F
Eselon II	0	0	0
Eselon III	0	0	0
Eselon IV	1	1	0
JFT	0	0	0
JFU	0	1	-1
	1	2	-1

No	Jabatan	KLS	B	K	+/-
1	Pengadministrasi Umum	5	0	1	-1
		0	0	1	-1

KEPALA SUBBAGIAN TATA USAHA
Kelas = 8

**PETA JABATAN
UPT LABORATORIUM TERPADU
UNIVERSITAS PALANGKA RAYA**

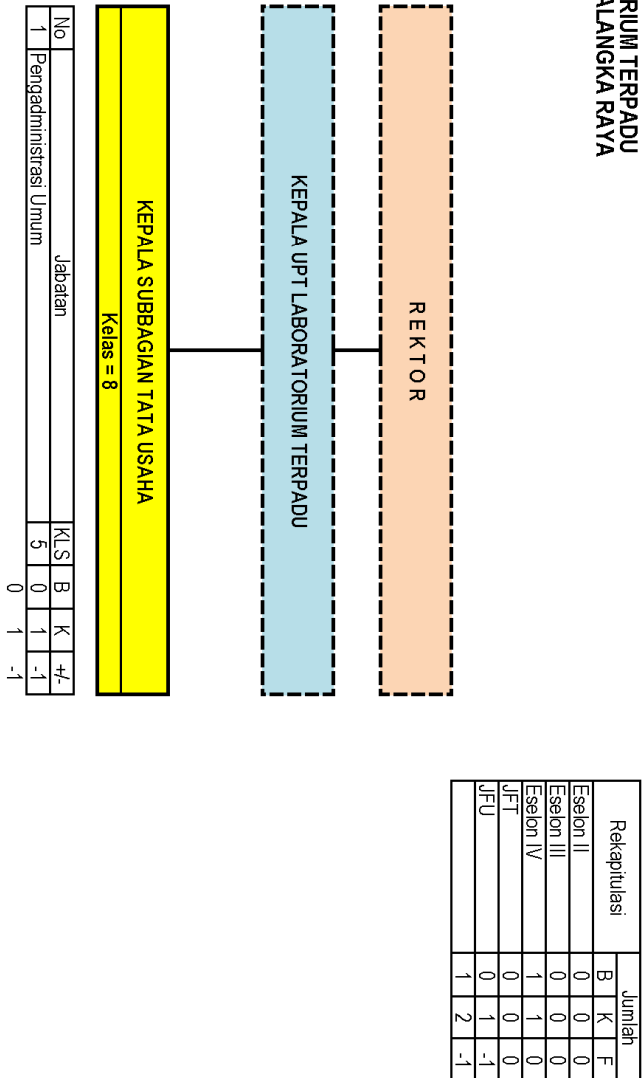

**PETA JABATAN
UPT LABORATORIUM ALAM
UNIVERSITAS PALANGKA RAYA**

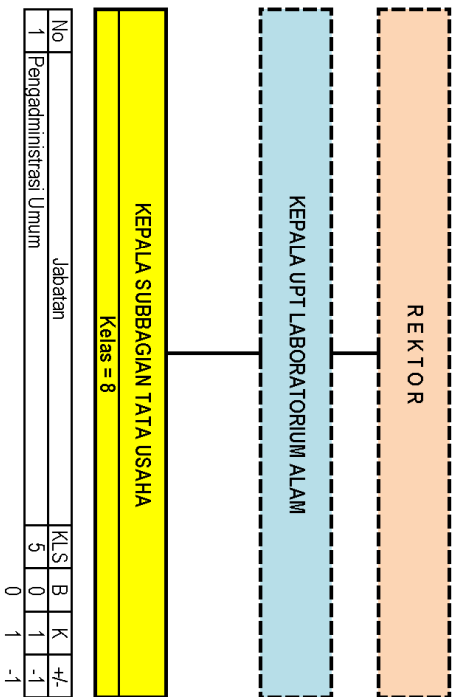

Rekapitulasi	Jumlah		
	B	K	F
Eselon II	0	0	0
Eselon III	0	0	0
Eselon IV	1	1	0
JFT	0	0	0
JFU	0	1	-1
	1	2	-1

No	Jabatan	KL	S	B	K	K	+/-
1	Pengadministrasi Umum	5	0	1	1	-1	-1
		0	1	1	-1		

**PETA JABATAN
UPT BAHASA
UNIVERSITAS PALANGKA RAYA**

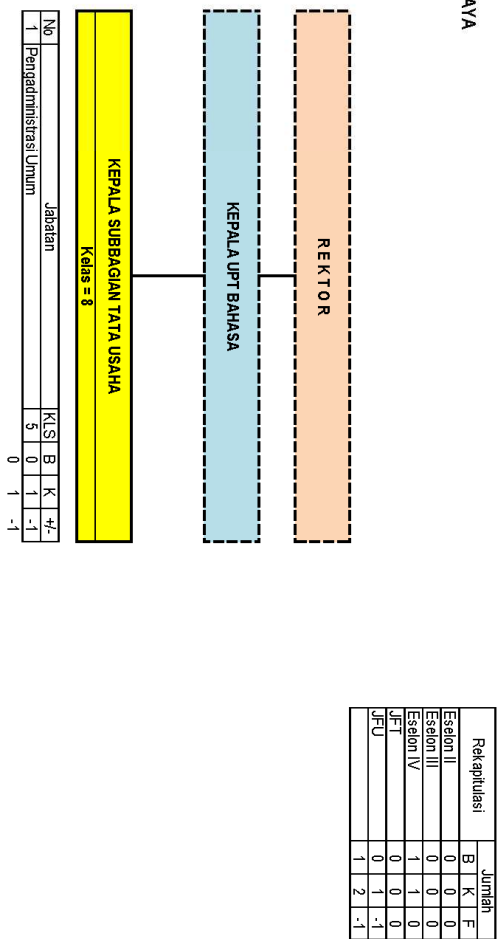

MENTERI RISET, TEKNOLOGI, DAN PENDIDIKAN TINGGI
REPUBLIK INDONESIA.

TTD.

MOHAMAD NASIR

Salinan sesuai dengan aslinya
Kepala Biro Hukum dan Organisasi
Kementerian Riset, Teknologi, dan Pendidikan Tinggi.
TTD.

Ari Nurhidani Azzah
NIP. 195812011985032001