



BERITA NEGARA REPUBLIK INDONESIA

No.2020, 2016

KEMENRISTEK-DIKTI. Institut Seni Budaya
Indonesia Bandung. Kelas Jabatan. Pencabutan.

PERATURAN MENTERI RISET, TEKNOLOGI, DAN PENDIDIKAN TINGGI
REPUBLIK INDONESIA
NOMOR 111 TAHUN 2016
TENTANG
KELAS JABATAN DI INSTITUT SENI BUDAYA INDONESIA BANDUNG

DENGAN RAHMAT TUHAN YANG MAHA ESA

MENTERI RISET, TEKNOLOGI, DAN PENDIDIKAN TINGGI
REPUBLIK INDONESIA,

- Menimbang : a. bahwa untuk melaksanakan ketentuan Pasal 6 ayat (1) Peraturan Menteri Pendayagunaan Aparatur Negara dan Reformasi Birokrasi Nomor 39 Tahun 2013 tentang Penetapan Kelas Jabatan di Lingkungan Instansi Pemerintah, perlu menetapkan Kelas Jabatan di lingkungan Kementerian Riset, Teknologi, dan Pendidikan Tinggi;
- b. bahwa sesuai dengan hasil evaluasi jabatan di Institut Seni Budaya Indonesia Bandung telah memperoleh persetujuan Menteri Pendayagunaan Aparatur Negara dan Reformasi Birokrasi berdasarkan Surat Nomor B-3362/M.PANRB/10/2015;
- c. bahwa berdasarkan pertimbangan sebagaimana dimaksud dalam huruf a dan huruf b, perlu menetapkan Peraturan Menteri Riset, Teknologi, dan Pendidikan Tinggi tentang Kelas Jabatan di Institut Seni Budaya Indonesia Bandung;

- Mengingat : 1. Undang-Undang Nomor 5 Tahun 2014 tentang Aparatur Sipil Negara (Lembaran Negara Republik Indonesia Tahun 2014 Nomor 6, Tambahan Lembaran Negara Republik Indonesia Nomor 5494);
2. Peraturan Pemerintah Nomor 9 Tahun 2003 tentang Wewenang Pengangkatan, Pemindahan, dan Pemberhentian Pegawai Negeri Sipil (Lembaran Negara Republik Indonesia Tahun 2003 Nomor 15, Tambahan Lembaran Negara Republik Indonesia Nomor 4263) sebagaimana telah diubah dengan Peraturan Pemerintah Nomor 63 Tahun 2009 tentang Perubahan atas Peraturan Pemerintah Nomor 9 Tahun 2003 tentang Wewenang Pengangkatan, Pemindahan, dan Pemberhentian Pegawai Negeri Sipil (Lembaran Negara Republik Indonesia Tahun 2009 Nomor 164);
3. Peraturan Presiden Nomor 13 Tahun 2015 tentang Kementerian Riset, Teknologi, dan Pendidikan Tinggi (Lembaran Negara Republik Indonesia Tahun 2015 Nomor 14);
4. Peraturan Menteri Pendayagunaan Aparatur Negara dan Reformasi Birokrasi Nomor 39 Tahun 2013 tentang Penetapan Kelas Jabatan di lingkungan Instansi Pemerintah (Berita Negara Republik Indonesia Tahun 2013 Nomor 1636);
5. Peraturan Menteri Riset, Teknologi, dan Pendidikan Tinggi Nomor 15 Tahun 2015 tentang Organisasi dan Tata Kerja Kementerian Riset, Teknologi, dan Pendidikan Tinggi (Berita Negara Republik Indonesia Tahun 2015 Nomor 889);
6. Peraturan Menteri Riset, Teknologi, dan Pendidikan Tinggi Nomor 27 Tahun 2015 tentang Organisasi dan Tata Kerja Institut Seni Budaya Indonesia Bandung (Berita Negara Republik Indonesia Tahun 2015 Nomor 1393);

MEMUTUSKAN:

Menetapkan : PERATURAN MENTERI RISET, TEKNOLOGI, DAN PENDIDIKAN TINGGI TENTANG KELAS JABATAN DI INSTITUT SENI BUDAYA INDONESIA BANDUNG.

Pasal 1

Peraturan Menteri ini mengatur mengenai kelas jabatan di Institut Seni Budaya Indonesia Bandung yang terdiri atas:

- a. jabatan struktural; dan
- b. jabatan fungsional.

Pasal 2

Kelas jabatan sebagaimana dimaksud dalam Pasal 1 ditetapkan berdasarkan persetujuan penetapan hasil evaluasi jabatan oleh menteri yang menyelenggarakan urusan pemerintahan di bidang pendayagunaan aparatur negara dan reformasi birokrasi.

Pasal 3

- (1) Kelas jabatan sebagaimana dimaksud dalam Pasal 1 tercantum dalam Lampiran yang merupakan bagian tidak terpisahkan dari Peraturan Menteri ini.
- (2) Lampiran sebagaimana dimaksud pada ayat (1) terdiri atas:
 - a. rekapitulasi kelas jabatan dan persediaan pegawai sebagaimana tercantum dalam Lampiran I;
 - b. daftar nama jabatan struktural, kelas jabatan, dan persediaan pegawai sebagaimana tercantum dalam Lampiran II;
 - c. daftar nama jabatan fungsional, kelas jabatan, dan persediaan pegawai sebagaimana tercantum dalam Lampiran III;
 - d. tabel hasil evaluasi jabatan struktural sebagaimana tercantum dalam Lampiran IV;
 - e. tabel hasil evaluasi jabatan fungsional sebagaimana tercantum dalam Lampiran V; dan

- f. peta jabatan sebagaimana tercantum dalam Lampiran VI.

Pasal 4

Kelas jabatan dan pemangku jabatan di Institut Seni Budaya Indonesia Bandung ditetapkan oleh Direktur.

Pasal 5

Kelas jabatan sebagaimana dimaksud dalam Pasal 3 digunakan sebagai dasar pembayaran tunjangan kinerja bagi pegawai di Institut Seni Budaya Indonesia Bandung dihitung sejak organisasi dan tata kerja Institut Seni Budaya Indonesia Bandung diterapkan berdasarkan Peraturan Menteri Riset, Teknologi, dan Pendidikan Tinggi Nomor 27 Tahun 2015 tentang Organisasi dan Tata Kerja Institut Seni Budaya Indonesia Bandung.

Pasal 6

Pada saat Peraturan Menteri ini mulai berlaku, semua ketentuan mengenai kelas jabatan di Institut Seni Budaya Indonesia Bandung yang telah ada sebelumnya, dicabut dan dinyatakan tidak berlaku.

Pasal 7

Peraturan Menteri ini mulai berlaku pada tanggal diundangkan.

Agar setiap orang mengetahuinya, memerintahkan pengundangan Peraturan Menteri ini dengan penempatannya dalam Berita Negara Republik Indonesia.

Ditetapkan di Jakarta
pada tanggal 23 Desember 2016

MENTERI RISET, TEKNOLOGI,
DAN PENDIDIKAN TINGGI
REPUBLIK INDONESIA,

ttd

MOHAMAD NASIR

Diundangkan di Jakarta
pada tanggal 27 Desember 2016

DIREKTUR JENDERAL
PERATURAN PERUNDANG-UNDANGAN
KEMENTERIAN HUKUM DAN HAK ASASI MANUSIA
REPUBLIK INDONESIA,

ttd

WIDODO EKATJAHJANA

LAMPIRAN I
PERATURAN MENTERI RISET, TEKNOLOGI, DAN PENDIDIKAN TINGGI
NOMOR TAHUN 2016
TENTANG KELAS JABATAN DI INSTITUT SENI BUDAYA INDONESIA BANDUNG

REKAPITULASI KELAS JABATAN DAN PERSEDIAAN PEGAWAI
DI INSTITUT SENI BUDAYA INDONESIA BANDUNG

No	Kelas Jabatan	Persediaan Pegawai
1	2	3
1	14	0
2	12	3
3	11	1
4	9	13
5	8	8
6	7	8
7	6	28
8	5	48
9	4	0
10	3	0
11	2	0
12	1	0
TOTAL		109

MENTERI RISET, TEKNOLOGI, DAN PENDIDIKAN TINGGI
REPUBLIK INDONESIA,

MOHAMAD NASIR

LAMPIRAN II
PERATURAN MENTERI RISET, TEKNOLOGI, DAN PENDIDIKAN TINGGI
NOMOR TAHUN 2016
TENTANG KELAS JABATAN DI INSTITUT SENI BUDAYA INDONESIA BANDUNG

DAFTAR NAMA JABATAN STRUKTURAL, KELAS JABATAN, DAN PERSEDIAAN PECAWAI
DI INSTITUT SENI BUDAYA INDONESIA BANDUNG

No	Nama Jabatan Struktural	Kelas Jabatan	Persediaan Pegawai	Keterangan
1	2	3	4	5
1	Kepala Biro Akademik dan Umum	14	0	
2	Kepala Bagian Akademik dan Kemahasiswaan	12	1	
3	Kepala Bagian Umum dan Keuangan	12	1	
4	Kepala Bagian Perencanaan, Kerja sama dan Hubungan Masyarakat	12	1	
5	Kepala Subbagian Akademik	9	1	
6	Kepala Subbagian Kemahasiswaan	9	1	
7	Kepala Subbagian Tata Usaha, Hukun, dan Kepegawaian	9	1	
8	Kepala Subbagian Keuangan	9	1	
9	Kepala Subbagian Rumah Tangga dan Barang Milik Negara	9	1	
10	Kepala Subbagian Perencanaan	9	1	
11	Kepala Subbagian Kerja Sama dan Hubungan Masyarakat	9	1	
12	Kepala Bagian Tata Usaha	11	1	
13	Kepala Subbagian Akademik dan Kemahasiswaan	8	1	
14	Kepala Subbagian Umum dan Keuangan	8	1	
15	Kepala Subbagian Tata Usaha	8	1	
16	Kepala Subbagian Tata Usaha	8	1	
17	Kepala Subbagian Tata Usaha	8	1	
18	Kepala Subbagian Tata Usaha	8	1	
TOTAL			17	

MENTERI RISET, TEKNOLOGI, DAN PENDIDIKAN TINGGI
REPUBLIK INDONESIA,

MOHAMMAD NASIR

LAMPIRAN III
 PERATURAN MENTERI RISET, TEKNOLOGI, DAN PENDIDIKAN TINGGI
 NOMOR TAHUN 2016
 TENTANG KELAS JABATAN DI INSTITUT SENI BUDAYA INDONESIA BANDUNG

DAFTAR NAMA JABATAN FUNGSIONAL, KELAS JABATAN, DAN PERSEDIAAN PEGAWAI
 DI INSTITUT SENI BUDAYA INDONESIA BANDUNG

No	Nama Jabatan Fungsional	Kelas Jabatan	Persediaan Pegawai	Keterangan
1	2	3	4	5
	JABATAN FUNGSIONAL TERTENTU			
1	Arsiparis Pelaksana	6	0	
2	Pranata Laboratorium Pendidikan Muda	9	2	
3	Pustakawan Muda	9	4	
4	Pengelola Pengadaan Barang/Jasa Pertama	8	0	
5	Pranata Laboratorium Pendidikan Pertama	8	1	
6	Pustakawan Pertama	8	1	
7	Pranata Humas Pelaksana Lanjutan	7	0	
	JUMLAH PERSEDIAAN PEGAWAI JABATAN FUNGSIONAL TERTENTU		8	
	JABATAN FUNGSIONAL UMUM			
8	Analisis Barang Milik Negara	7	0	
9	Analisis Data Akademik	7	1	
10	Analisis Perencanaan dan Pengembangan Pegawai	7	1	
11	Bendahara Penerimaan	7	1	
12	Bendahara Pengeluaran	7	1	
13	Pengelola Sistem dan Jaringan	7	1	
14	Penyusun Dokumentasi dan Publikasi	7	1	
15	Penyusun Laporan Keuangan	7	1	

No	Nama Jabatan Fungsional	Kelas Jabatan	Persediaan Pegawai	Keterangan
1	2	3	4	5
16	Penyusun Program Pengembangan Mahasiswa	7	0	
17	Penyusun Program, Anggaran, dan Laporan	7	1	
18	Bendahara Pengeluaran Pembantu	6	2	
19	Pengelola Laman	6	1	
20	Pengelola Sistem Informasi Perguruan Tinggi	6	1	
21	Pengolah Bahan Informasi dan Publikasi	6	1	
22	Pengolah Data Akademik	6	8	
23	Pengolah Data Barang Milik Negara	6	1	
24	Pengolah Data Beasiswa	6	1	
25	Pengolah Data Kepegawaian	6	2	
26	Pengolah Data Kerja Sama	6	0	
27	Pengolah Data Ketatalaksanaan	6	2	
28	Pengolah Data Keuangan	6	3	
29	Pengolah Data Kemahasiswaan dan Alumni	6	1	
30	Pengolah Data Program, Anggaran, dan Laporan	6	5	
31	Pemroses Mutasi Kepegawaian	5	3	
32	Penata Dokumen	5	1	
33	Penata Pamoran	5	0	
34	Penata Usaha Pimpinan	5	1	
35	Pengadministrasi Barang Milik Negara	5	4	
36	Pengadministrasi Data Akademik	5	3	
37	Pengadministrasi Data Penjaminan Mutu	5	0	
38	Pengadministrasi Kemahasiswaan	5	1	
39	Pengadministrasi Kemahasiswaan dan Alumni	5	3	
40	Pengadministrasi Koleksi	5	0	
41	Pengadministrasi Penelitian dan Pengabdian kepada Masyarakat	5	1	
42	Pengadministrasi Perpustakaan	5	3	
43	Pengadministrasi Umum	5	4	
44	Teknisi Komputer	5	1	

No	Nama Jabatan Fungsional	Kelas Jabatan	Persediaan Pegawai	Keterangan
1	2	3	4	5
45	Teknisi Laboratorium	5	12	
46	Teknisi Panggung Ajang Gelar	5	0	
47	Teknisi Sarana dan Prasarana Kantor	5	6	
48	Teknisi Sarana dan Prasarana Pendidikan	5	5	
JUMLAH PERSEDIAAN PEGAWAI JABATAN FUNGSIONAL UMUM			84	
TOTAL PERSEDIAAN PEGAWAI			92	

MENTERI RISET, TEKNOLOGI, DAN PENDIDIKAN TINGGI
REPUBLIK INDONESIA,

MOHAMAD NASIR

LAMPIRAN IV
 PERATURAN MENTERI RISET, TEKNOLOGI, DAN PENDIDIKAN TINGGI
 REPUBLIK INDONESIA TAHUN 2016
 NOMOR 10
 TENTANG KELAS JABATAN DI INSTITUT SENI BUDAYA INDONESIA BANDUNG
 TABEL HASIL EVALUASI JABATAN STRUKTURAL
 DI INSTITUT SENI BUDAYA INDONESIA BANDUNG

NO.	NAMA JABATAN	UNIT ORGANISASI				KELAS JABATAN N	HARGA JABATAN	FAKTOR 1 RUANG LINGKUP + DAMPAK (1-5)	FAKTOR 2 PENGANTARAN ORGANISASI (1-3)	FAKTOR 3 WISPERANG MANAJERIAL (1-3)	FAKTOR 4 HUBUNGAN PERSONAL			FAKTOR 5 KESULTAN PERSAMAAN PEKERJAAN (1-8)	FAKTOR 6 KONTRI LAIN (1-4)						
		ESEKON I	ESEKON II	ESEKON III	ESEKON IV						SIFAT HUB. (1-4)	TUJUAN HUB. (1-4)	HUB. (1-4)								
1	2	3	4	5	6	7	8	9	10	11	12	13	14	15							
1	Kepala Biro Akademik dan Umum	Institusi Seni Budaya Indonesia Bandung	Biro Akademik dan Umum			14	2.815	3	550	2	250	3	900	3	75	4	125	3	340	2	575
2	Kepala Bagian Akademik dan Kembangswastaan	Institusi Seni Budaya Indonesia Bandung	Biro Akademik dan Umum	Bagian Akademik dan Kembangswastaan		12	2.105	2	350	2	250	2	775	2	50	1	30	3	340	1	310
3	Kepala Bagian Umum dan Keuangan	Institusi Seni Budaya Indonesia Bandung	Biro Akademik dan Umum	Bagian Administrasi Umum dan Keuangan		12	2.105	2	350	2	250	2	775	2	50	1	30	3	340	1	310
4	Kepala Bagian Perencanaan, Kerja Sama dan Hubungan Masyarakat	Institusi Seni Budaya Indonesia Bandung	Biro Akademik dan Umum	Bagian Perencanaan, Hubungan Masyarakat		12	2.105	2	350	2	250	2	775	2	50	1	30	3	340	1	310
5	Kepala Subbagian Akademik	Institusi Seni Budaya Indonesia Bandung	Biro Akademik dan Umum	Bagian Akademik dan Kembangswastaan		9	1.490	2	350	2	250	1	450	1	25	1	30	1	75	1	310
6	Kepala Subbagian Kembangswastaan	Institusi Seni Budaya Indonesia Bandung	Biro Akademik dan Umum	Bagian Akademik dan Kembangswastaan		9	1.490	2	350	2	250	1	450	1	25	1	30	1	75	1	310
7	Kepala Subbagian Tata Laksana, Hukum dan Kepegawaian	Institusi Seni Budaya Indonesia Bandung	Biro Akademik dan Umum	Bagian Administrasi Umum dan Keuangan		9	1.490	2	350	2	250	1	450	1	25	1	30	1	75	1	310
8	Kepala Subbagian Keuangan	Institusi Seni Budaya Indonesia Bandung	Biro Administrasi Umum dan Keuangan	Bagian Administrasi Umum dan Keuangan		9	1.490	2	350	2	250	1	450	1	25	1	30	1	75	1	310
9	Kepala Subbagian Fomah, Pajang dan Barang Milik Negara	Institusi Seni Budaya Indonesia Bandung	Biro Administrasi Umum dan Keuangan	Bagian Administrasi Umum dan Keuangan		9	1.490	2	350	2	250	1	450	1	25	1	30	1	75	1	310
10	Kepala Subbagian Perencanaan	Institusi Seni Budaya Indonesia Bandung	Biro Akademik dan Umum	Bagian Perencanaan dan Kerja Sama		9	1.490	2	350	2	250	1	450	1	25	1	30	1	75	1	310
11	Kepala Subbagian Kerja Sama dan Hubungan Masyarakat	Institusi Seni Budaya Indonesia Bandung	Biro Akademik dan Umum	Bagian Perencanaan dan Kerja Sama		9	1.490	2	350	2	250	1	450	1	25	1	30	1	75	1	310
12	Kepala Bagian Tata Usaha	Institusi Seni Budaya Indonesia Bandung	Pakhtas Seni Pertunjukkan	Bagian Tata Usaha		11	1.930	6	950	3	275	3	275	4	225	3	150	2	25	1	20
13	Kepala Subbagian Akademik dan Kembangswastaan	Institusi Seni Budaya Indonesia Bandung	Pakhtas Seni Pertunjukkan	Bagian Tata Usaha	Subbagian Akademik dan Kembangswastaan	8	1.280	5	750	2	125	2	125	3	150	2	75	2	25	1	20

NO.	NAMA JABATAN	UNIT ORGANISASI				KELAS JABATAN N	HARGA RUMAH TANGGA (Rp)	FAKTOR 1 RUMAH TANGGA (1-5)	FAKTOR 2 PENDIDIKAN ORGANISASI (1-3)	FAKTOR 3 WEWENANG + PENYELILIHAN + MANAJERIAL (1-3)	FAKTOR 4 HUBUNGAN PERSONAL		FAKTOR 5 KESULTAN PENGARAHAN PEKERJAAN (1-3)	FAKTOR 6 KONDISI LAIN (1-3)
		ESEKSION I	ESEKSION II	ESEKSION III	ESEKSION IV						SRAF HUB. (1-4)	TUJUAN HUB. (1-4)		
1														
14	Kepala Subbagian Umum dan Keumngan	Institut Seni Budaya Indonesia Bandung	Fakultas Seni Pertunjukan	Bagian Tata Usaha	Subbagian Umum dan Keumngan	8	1.280	5	2	2	3	2	2	25
15	Kepala Subbagian Tata Usaha	Institut Seni Budaya Indonesia Bandung	Fakultas Seni Rupa dan Desain		Subbagian Tata Usaha	8	1.280	5	2	2	3	2	2	25
16	Kepala Subbagian Tata Usaha	Institut Seni Budaya Indonesia Bandung	Fakultas Budaya dan Media		Subbagian Tata Usaha	8	1.280	5	2	2	3	2	2	25
17	Kepala Subbagian Tata Usaha	Institut Seni Budaya Indonesia Bandung	Lembaga Pelatihan Kerja dan Kemitraan Kepada Masyarakat		Subbagian Tata Usaha	8	1.280	5	2	2	3	2	2	25
18	Kepala Subbagian Tata Usaha	Institut Seni Budaya Indonesia Bandung	Lembaga Pengembangan Kemandirian dan Pengembangan Mutu		Subbagian Tata Usaha	8	1.280	5	2	2	3	2	2	25

MENTERI RISET, TEKNOLOGI, DAN PENDIDIKAN TINGGI
REPUBLIK INDONESIA,

MOHAMMAD NASIR

LAMPIRAN V
 PERATURAN MENTERI RISET, TEKNOLOGI, DAN PENDIDIKAN TINGGI
 NOMOR TAHUN 2016
 TENTANG KELAS JABATAN DI INSTITUT SENI BUDAYA INDONESIA BANDUNG
 TABEL HASIL EVALUASI JABATAN FUNGSIONAL
 DI INSTITUT SENI BUDAYA INDONESIA BANDUNG

NO	NAMA JABATAN	KELOAS JABATAN	HARGA JABATAN	Faktor 1 Pegawai (Level 1-9)	Faktor 2 Pegawai (Level 1-5)	Faktor 3 Pedoman (Level 1-5)	Faktor 4 Kompleksitas (Level 1-6)	Faktor 5 R. Lingkup dan Pengaruh (Level 1-6)	Faktor 6 Hubungan Pribadi (Level 1-4)	Faktor 7 Tujuan Hubungan (Level 1-4)	Faktor 8 Tuntutan Fisik (Level 1-3)	Faktor 9 Lingkungan Kerja (Level 1-3)	
1	JABATAN FUNGSIONAL TERTENTU	3	4	5	6	7	8	9	10	11	12	13	
1	Aspirasi Pelaksana	6	740	4	550	1	25	1	25	1	20	1	5
2	Pengelola Pengadaan Barang/Jasa Pertama	8	1.280	5	750	2	125	2	125	3	150	2	5
3	Pramata Laboratorium Pendidikan Pertama	8	1.280	5	750	2	125	2	125	3	150	2	5
4	Pramata Laboratorium Pendidikan Muda	9	1.355	5	750	2	125	2	125	3	150	2	5
5	Pramata Humas Pelaksana Lanjutan	7	940	5	750	1	25	1	25	2	75	1	5
6	Pustakawan Muda	9	1.355	5	750	2	125	2	125	3	150	2	5
7	Pustakawan Pertama	8	1.280	5	750	2	125	2	125	3	150	2	5
JABATAN FUNGSIONAL UMUM													
8	Analisis Barang Milik Negara	7	940	5	750	1	25	1	25	2	75	1	5
9	Analisis Data Akademik	7	940	5	750	1	25	1	25	2	75	1	5
10	Analisis Perencanaan dan Pengembangan Pegawai	7	940	5	750	1	25	1	25	2	75	1	5
11	Bendahara Perencanaan	7	940	5	750	1	25	1	25	2	75	1	5
12	Bendahara Pengeluaran	7	940	5	750	1	25	1	25	2	75	1	5
13	Pengelola Sistem dan Jaringan	7	940	5	750	1	25	1	25	2	75	1	5
14	Penyusun Dokumentasi dan Publikasi	7	940	5	750	1	25	1	25	2	75	1	5
15	Penyusun Laporan Keuangan	7	940	5	750	1	25	1	25	2	75	1	5
16	Penyusun Program Pengembangan Mahasiswa	7	940	5	750	1	25	1	25	2	75	1	5
17	Penyusun Program, Anggaran, dan Laporan	7	940	5	750	1	25	1	25	2	75	1	5
18	Bendahara Pengeluaran Pembantu	6	740	4	550	1	25	1	25	1	20	1	5
19	Pengelola Laman	6	740	4	550	1	25	1	25	1	20	1	5
20	Pengelola Sistem Informasi Perguruan Tinggi	6	740	4	550	1	25	1	25	1	20	1	5
21	Pengolah Bahan Informasi dan Publikasi	6	740	4	550	1	25	1	25	1	20	1	5
22	Pengolah Data Akademik dan Publikasi	6	740	4	550	1	25	1	25	1	20	1	5
23	Pengolah Data Akademik	6	740	4	550	1	25	1	25	1	20	1	5
24	Pengolah Data Barang Milik Negara	6	740	4	550	1	25	1	25	1	20	1	5
25	Pengolah Data Beasiswa	6	740	4	550	1	25	1	25	1	20	1	5
26	Pengolah Data Kepegawaian	6	740	4	550	1	25	1	25	1	20	1	5
27	Pengolah Data Kerja Sama	6	740	4	550	1	25	1	25	1	20	1	5
28	Pengolah Data Keuangan	6	740	4	550	1	25	1	25	1	20	1	5
29	Pengolah Data Mahasiswa dan Alumni	6	740	4	550	1	25	1	25	1	20	1	5

1	2	3	4	5	6	7	8	9	10	11	12	13
NO	NAMA JABATAN	KEJAS JABATAN	HARGA JABATAN	Faktor 1 Pangkat (Level 1-9)	Faktor 2 Pangkat (Level 1-5)	Faktor 3 Pangkat (Level 1-5)	Faktor 4 Kompleksitas (Level 1-6)	Faktor 5 R. Lingkup dan Pengerun (Level 1-6)	Faktor 6 Hubungan Pribadi (Level 1-4)	Faktor 7 Tujuan Hubungan (Level 1-4)	Faktor 8 Tuntutan Psik (Level 1-3)	Faktor 9 R. Lingkup Kerja (Level 1-3)
30	Pengolah Data Program, Anggaran, dan Laporan	6	740	550	1	25	1	25	1	25	1	5
31	Penyusunan Mutasi Kepegawaian	5	590	350	2	125	1	25	1	25	1	5
32	Penata Dokumen	5	590	350	2	125	1	25	1	25	1	5
33	Penata Pameran	5	590	350	2	125	1	25	1	25	1	5
34	Penata Usaha Pimpinan	5	590	350	2	125	1	25	1	25	1	5
35	Pengadministrasi Barang Milik Negara	5	590	350	2	125	1	25	1	25	1	5
36	Pengadministrasi Data Akademik	5	590	350	2	125	1	25	1	25	1	5
37	Pengadministrasi Data Penjaminan Mutu	5	590	350	2	125	1	25	1	25	1	5
38	Pengadministrasi Kemahasiswaan	5	590	350	2	125	1	25	1	25	1	5
39	Pengadministrasi Kemahasiswaan dan Alumni	5	590	350	2	125	1	25	1	25	1	5
40	Pengadministrasi Koleksi	5	590	350	2	125	1	25	1	25	1	5
41	Pengadministrasi Penelitian dan Pengabdian kepada Masyarakat	5	590	350	2	125	1	25	1	25	1	5
42	Pengadministrasi Perpustakaan	5	590	350	2	125	1	25	1	25	1	5
43	Pengadministrasi Umum	5	590	350	2	125	1	25	1	25	1	5
44	Teknisi Komputer	5	590	350	2	125	1	25	1	25	1	5
45	Teknisi Laboratorium	5	590	350	2	125	1	25	1	25	1	5
46	Teknisi Panggung Ajang Gelar	5	590	350	2	125	1	25	1	25	1	5
47	Teknisi Sarana dan Peralatan Kantor	5	590	350	2	125	1	25	1	25	1	5
48	Teknisi Sarana dan Peralatan Pendidikan	5	590	350	2	125	1	25	1	25	1	5

MENTERI RISET, TEKNOLOGI, DAN PENDIDIKAN TINGGI
REPUBLIK INDONESIA,

MOHAMAD NASIR

PELUJUBATAN
SARJANA
KEPALA BIRO AKADEMIK DAN UMUM
INSTITUT SENI BUDAYA INDONESIA BANDUNG

SARANAN
SARJANA
KEMAHASISWAAN
PERATURAN MENTERI RISET, TEKNOLOGI, DAN TERBUKABERKAITAN TINGGI
NOMOR 111 TAHUN 2016
TENTANG KELAS JABATAN DI INSTITUT SENI BUDAYA INDONESIA BANDUNG

Releghidias	Jumlah
E/1	1
E/2	1
E/3	1
E/4	1
E/5	1
E/6	1
E/7	1
E/8	1
E/9	1
E/10	1
E/11	1
E/12	1
E/13	1
E/14	1
E/15	1
E/16	1
E/17	1
E/18	1
E/19	1
E/20	1
E/21	1
E/22	1
E/23	1
E/24	1
E/25	1
E/26	1
E/27	1
E/28	1
E/29	1
E/30	1
E/31	1
E/32	1
E/33	1
E/34	1
E/35	1
E/36	1
E/37	1
E/38	1
E/39	1
E/40	1
E/41	1
E/42	1
E/43	1
E/44	1
E/45	1
E/46	1
E/47	1
E/48	1
E/49	1
E/50	1
E/51	1
E/52	1
E/53	1
E/54	1
E/55	1
E/56	1
E/57	1
E/58	1
E/59	1
E/60	1
E/61	1
E/62	1
E/63	1
E/64	1
E/65	1
E/66	1
E/67	1
E/68	1
E/69	1
E/70	1
E/71	1
E/72	1
E/73	1
E/74	1
E/75	1
E/76	1
E/77	1
E/78	1
E/79	1
E/80	1
E/81	1
E/82	1
E/83	1
E/84	1
E/85	1
E/86	1
E/87	1
E/88	1
E/89	1
E/90	1
E/91	1
E/92	1
E/93	1
E/94	1
E/95	1
E/96	1
E/97	1
E/98	1
E/99	1
E/100	1

REKTOR
WAKIL REKTOR BIDANG AKADEMIK DAN KEMAHASISWAAN
WAKIL REKTOR BIDANG PENELITIAN, SISTEM INFORMASI DAN KEPLA SAMA
KEPALA BIRO AKADEMIK DAN UMUM
KAB-14

KEPALA BAGIAN AKADEMIK DAN KEMAHASISWAAN
KAB-12

KEPALA BAGIAN PENELITIAN, KEMUKA, DAN HUBUNGAN
MASYARAKAT
KAB-15

KEPALA BAGIAN UMUM DAN KEUANGAN
KAB-13

KEPALA SUBBAGIAN AKADEMIK
KAB-9

KEPALA SUBBAGIAN PENELITIAN
KAB-9

KEPALA SUBBAGIAN TATA USAHA, HUKUM, DAN KEPERAWAAN
KAB-9

No	Jabatan	KLS	E	B	K	K	A
1	Komisaris Akademik	7	1	1	0	0	0
2	Pengarah Tata Kelola Akademik	6	4	4	0	0	0
3	Pengarah Keseluruhan KEMAHASISWAAN	6	1	1	0	0	0
4	Pengarah Keseluruhan KEMAHASISWAAN	6	1	1	0	0	0
5	Teledik Sarana dan/ Fasilitas Pendidikan	5	4	4	0	0	0
		11	11	0			

No	Jabatan	KLS	E	B	K	K	A
1	Pengarah Program Angkutan dan Layanan	7	1	1	0	0	0
2	Pengarah Tata Kelola Angkutan dan Layanan	6	2	2	0	0	0
		8	3	3	0		

No	Jabatan	KLS	E	B	K	K	A
1	Antis Perencanaan dan Pengembangan Program	7	1	1	0	0	0
2	Pengarah Tata Kelola Program	6	2	2	0	0	0
3	Pengarah Keseluruhan	6	3	3	0	0	0
4	Pengarah Keseluruhan	6	1	1	0	0	0
5	Pengarah Tata Kelola Program	6	0	1	1	0	0
6	Pengarah Akuisi Keseluruhan	6	1	1	0	0	0
7	Pengarah Usaha Program	5	1	2	1	0	0
		8	11	3			

KEPALA SUBBAGIAN KEMAHASISWAAN
KAB-9

KEPALA SUBBAGIAN KEMUKA DAN HUBUNGAN MASYARAKAT
KAB-9

KEPALA SUBBAGIAN KEUANGAN
KAB-9

No	Jabatan	KLS	E	B	K	K	A
1	Pengarah Program/Perencanaan Mahasiswa	7	0	1	1	0	0
2	Pengarah Tata Kelola Mahasiswa dan Alumni	6	1	1	0	0	0
3	Pengarah Tata Kelola Mahasiswa dan Alumni	6	1	1	0	0	0
4	Pengarah/Manajemen/ KEMAHASISWAAN	5	4	4	0	0	0
		3	4	1	0		

No	Jabatan	KLS	E	B	K	K	A
1	Pengarah Humas Publikasi dan Antisipasi	7	0	1	1	0	0
2	Pengarah Humas Publikasi dan Antisipasi	6	1	1	0	0	0
3	Pengarah Tata Kelola SARA	6	0	1	1	0	0
		1	3	2			

No	Jabatan	KLS	E	B	K	K	A
1	Bendahara Pengeluaran	7	1	1	0	0	0
2	Bendahara Pengeluaran	7	1	1	0	0	0
3	Pengarah/Asisten/Keuangan	7	1	1	0	0	0
4	Bendahara Pengeluaran Keuangan	6	2	2	0	0	0
5	Bendahara Pengeluaran Keuangan	6	2	2	0	0	0
6	Pengarah Surat Perintah Membayar	6	0	1	1	0	0
7	Pengarah Surat Perintah Membayar	6	0	1	1	0	0
8	Pengarah/Manajemen/ Berhita Program	5	0	1	1	0	0
		7	10	3			

KEPALA SUBBAGIAN RUMAH TANGGA DAN BARANG MILIK
KEGARA
KAB-9

KEPALA SUBBAGIAN RUMAH TANGGA DAN BARANG MILIK
KEGARA
KAB-9

KEPALA SUBBAGIAN RUMAH TANGGA DAN BARANG MILIK
KEGARA
KAB-9

No	Jabatan	KLS	E	B	K	K	A
1	Pengarah/Manajemen/Barang Milik Negara	8	0	1	1	0	0
2	Antis Barisan Milik Negara	7	0	1	1	0	0
3	Pengarah/Barang Milik Negara	6	1	1	0	0	0
4	Pengarah/Manajemen/Barang Milik Negara	6	4	4	0	0	0
5	Pengarah/Manajemen/Barang Milik Negara	5	4	4	0	0	0
6	Pengarah/Manajemen/Barang Milik Negara	5	1	1	0	0	0
7	Pengarah/Manajemen/Barang Milik Negara	5	1	1	0	0	0
		11	13	2			

PETA JABATAN
FAKULTAS SENI PERTUNJUKAN
INSTITUT SENI BUDAYA INDONESIA BANDUNG

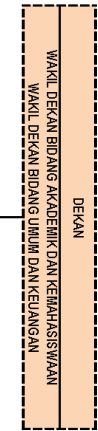

Rekapitulasi	Jumlah		
	B	K	E
Eselon II	0	0	0
Eselon III	0	1	-1
Eselon IV	0	2	-2
JFT	2	2	0
JF-U	15	18	3
	17	23	6

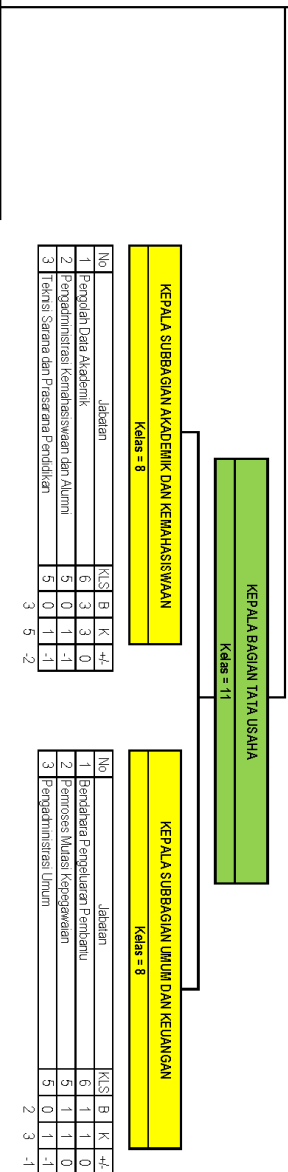

No	Jabatan	Kl.S	B	K	+/-
1	Bendahara Dana Akademik	6	3	3	0
2	Pengadministrasi Kemahasiswaan dan Alumni	5	0	1	-1
3	Teknis Sarana dan Prasarana Pendidikan	5	0	1	-1
			3	5	-2

No	Jabatan	Kl.S	B	K	+/-
1	Bendahara Pengeluaran Permianu	6	1	1	0
2	Permoses Mulaas Kepegawaian	5	1	1	0
3	Pengadministrasi Umum	5	0	1	-1
			2	3	-1

No	Jabatan	Kl.S	B	K	+/-
1	Ketua Jurusan				
2	Sekretaris Jurusan				
3	Dosen				
	a Guru Besar				
	b Lektor Kepala				
	c Lektor				
	d Asisten Ahli				
	e Tenaga Pengajar				
4	Koordinator Prodi	9	1	1	0
5	Pranata Laboratorium Pendidikan Muda	8	1	1	0
6	Pranata Laboratorium Pendidikan Pertama	8	1	1	0
7	Teknis Laboratorium	5	10	10	0
			12	12	0

PETA JABATAN
FAKULTAS SENI RUPA DAN DESAIN
INSTITUT SENI BUDAYA INDONESIA BANDUNG

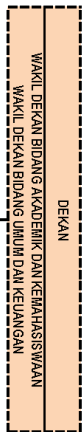

Rekapitulasi	Jumlah		
	B	K	F
Eselon II	0	0	0
Eselon III	0	0	0
Eselon IV	0	1	-1
IFT	1	1	0
IFU	5	7	-2
	6	9	-3



No	Jabatan	KUS	B	K	F
1	Bendahara Pengeluaran Pembantu	6	0	1	-1
2	Pengabdian Data Akademik	5	1	1	0
3	Pengadministrasi Kemahasiswaan dan Alumni	5	0	1	-1
4	Pemroses Mutasi Kepegawaian	5	1	1	0
5	Pengadministrasi Umum	5	1	1	0
6	Teknis Sarana dan Peralatan Pendidikan	5	1	1	0
		4	6	6	-2

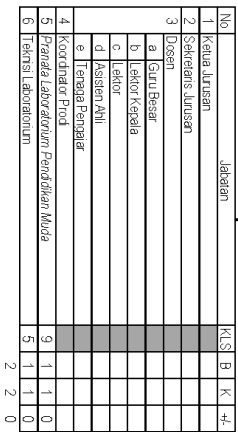

**PETA JABATAN
FAKULTAS BUDAYA DAN MEDIA
INSTITUT SENI BUDAYA INDONESIA BANDUNG**

DEKAN
WAKIL DEKAN BIDANG AKADEMIK DAN KEMAHASISWAAN
WAKIL DEKAN BIDANG UMUM DAN KEUANGAN

Rekapitulasi	B	K	F
Ekselon II	0	0	0
Ekselon III	0	0	0
Ekselon IV	0	1	-1
JFT	0	0	0
JFU	5	8	-3
	5	9	-4

KEPALA SUBBAGIAN TATA USAHA
Kelas = 8

No	Jabatan	KUS	B	K	F
1	Bendahara/Pengelolaan Pembantu	6	0	1	-1
2	Pengelola Data Akademik	6	2	2	0
3	Pengadministrasi Kependidikan dan Alumni	5	1	1	0
4	Pengelola Masalah Kependidikan	5	0	1	-1
5	Pengelola Sarana LLDN	5	1	1	0
6	Teknis Sarana dan Prasarana Pendidikan	5	0	1	-1
		4	4	7	-3

No	Jabatan	KUS	B	K	F
1	Ketua Jurusan				
2	Sekretaris Jurusan				
3	Dosen				
	a. Guru Besar				
	b. editor Kepala				
	c. editor				
	d. Asisten Ahli				
	e. Tenaga Peningkat				
4	Koordinator Prodi		1	1	0
5	Teknis Laboratorium	5	1	1	0
		1	1	0	

**PETA JABATAN
PASCASARJANA
INSTITUT SENI BUDAYA INDONESIA BANDUNG**

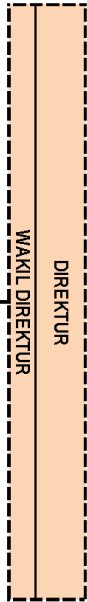

No	Jabatan	KLS	B	K	+/-
1	Bendahara Pengeluaran Pembantu	6	0	1	-1
2	Pengolah Data Akademik	6	1	1	0
3	Pengadministrasi Kemahasiswaan dan Alumni	5	2	2	0
4	Teknisi Sarana dan Prasarana Pendidikan	5	0	1	-1
5	Pengadministrasi Umum	5	0	1	-1
			3	6	-3

Rekapitulasi	Jumlah		
	B	K	F
Eselon II	0	0	0
Eselon III	0	0	0
Eselon IV	0	0	0
JFT	0	0	0
JFU	3	6	-3
	3	6	-3

**PETA JABATAN
LEMBAGA PENELITIAN DAN PENGABDIAN KEPADA MASYARAKAT
INSTITUT SENI BUDAYA INDONESIA BANDUNG**

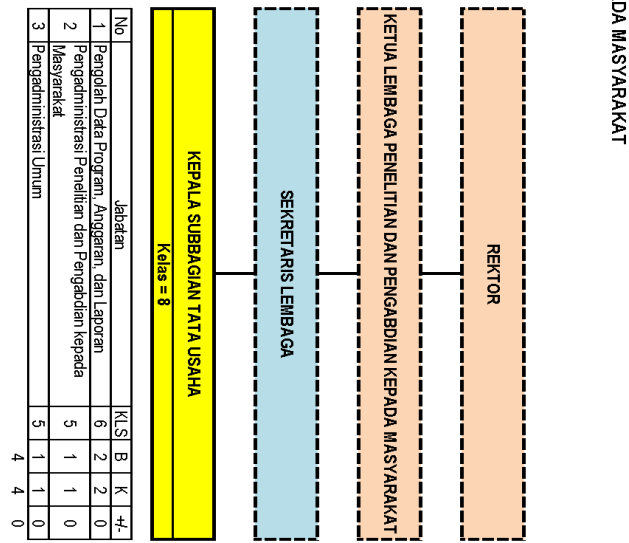

Rekapitulasi	Jumlah		
	B	K	F
Eselon II	0	0	0
Eselon III	0	0	0
Eselon IV	0	0	0
JPT	0	0	0
JFU	4	4	0
	4	4	0

**PETA JABATAN
LEMBAGA PENGEMBANGAN PEMBELAJARAN DAN PENJAMINAN MUTU
INSTITUT SENI BUDAYA INDONESIA BANDUNG**

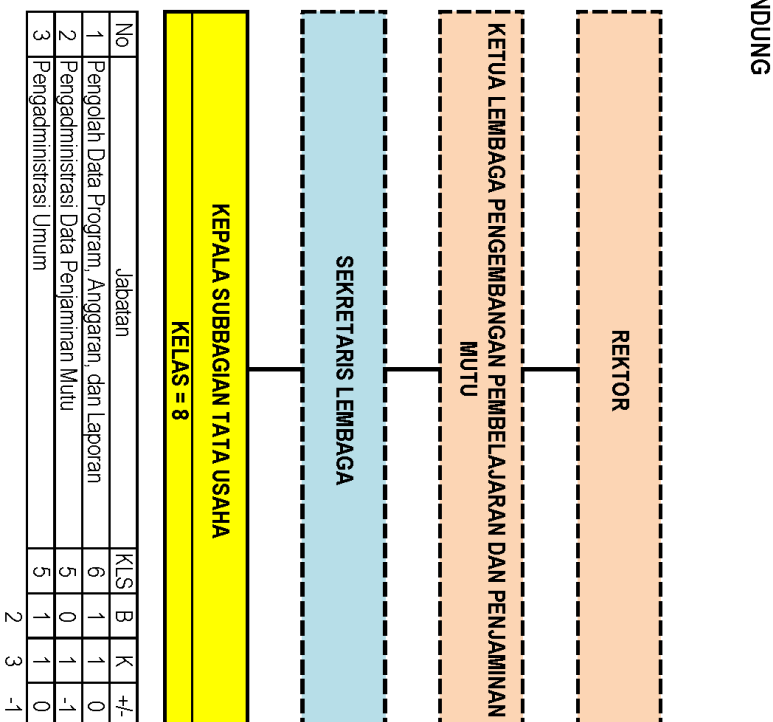

Rekapitulasi	Jumlah		
	B	K	F
Eselon II	0	0	0
Eselon III	0	0	0
Eselon IV	0	0	0
JFT	0	0	0
JFU	2	3	-1
JFU	2	3	-1

**PETA JABATAN
UPT PERPUSTAKAAN
INSTITUT SENI BUDAYA INDONESIA BANDUNG**

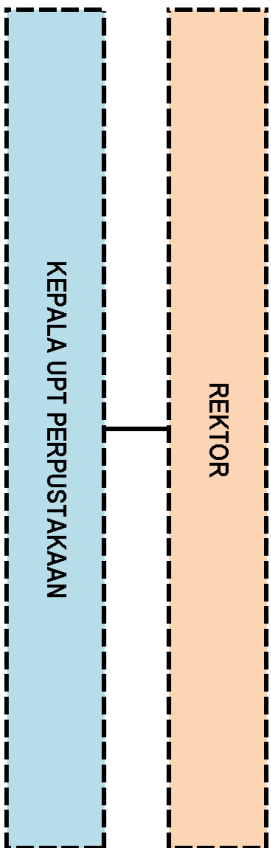

Rekapitulasi	Jumlah		
	B	K	F
Eselon II	0	0	0
Eselon III	0	0	0
Eselon IV	0	0	0
JFT	5	5	0
JFU	3	4	-1
	8	9	-1

No	Jabatan	KLS	B	K	+/-
1	<i>Pustakawan Muda</i>	9	4	4	0
2	<i>Pustakawan Pertama</i>	8	1	1	0
3	Pengadministrasi Perpustakaan	5	3	3	0
4	Pengadministrasi Umum	5	0	1	-1
			8	9	-1

**PETA JABATAN
UPT TEKNOLOGI INFORMASI DAN KOMUNIKASI
INSTITUT SENI BUDAYA INDONESIA BANDUNG**

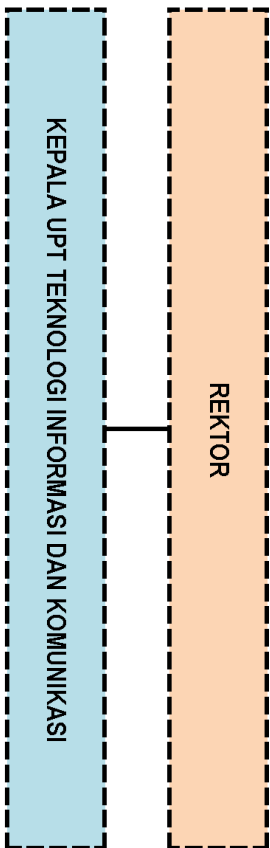

No	Jabatan	KL	S	B	K	+/-
1	Pengelola Sistem dan Jaringan	7	1	1	1	0
2	Pengelola Laman	6	1	1	1	0
3	Teknisi Komputer	5	1	1	1	0
4	Pengadministrasi Umum	5	0	1	1	-1
			3	4	4	-1

Rekapitulasi	Jumlah		
	B	K	F
Eselon II	0	0	0
Eselon III	0	0	0
Eselon IV	0	0	0
JFT	0	0	0
JFU	3	4	-1
	3	4	-1

**PETA JABATAN
UPT DOKUMENTASI SENI
INSTITUT SENI BUDAYA INDONESIA BANDUNG**

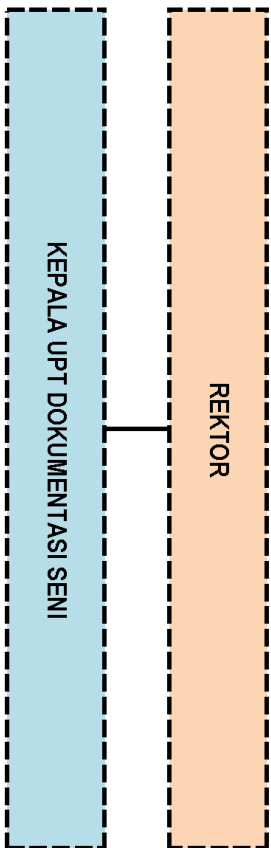

No	Jabatan	KLS	B	K	+/-
1	Penyusun Dokumentasi dan Publikasi	7	1	1	0
2	Penata Dokumen	5	1	1	0
3	Pengadministrasi Umum	5	0	1	-1
			2	3	-1

Rekapitulasi	Jumlah		
	B	K	F
Eselon II	0	0	0
Eselon III	0	0	0
Eselon IV	0	0	0
JFT	0	0	0
JFU	2	3	-1
	2	3	-1

**PETA JABATAN
UPT GALERI
INSTITUT SENI BUDAYA INDONESIA BANDUNG**

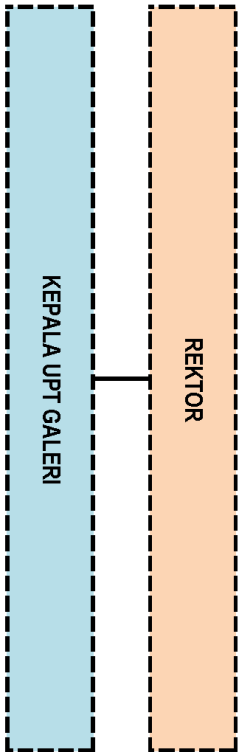

No	Jabatan	KLS	B	K	+/-
1	Pengadministrasi Koleksi	5	0	1	-1
2	Penata Pameran	5	0	1	-1
3	Pengadministrasi Umum	5	0	1	-1
			0	3	-3

Rekapitulasi	Jumlah		
	B	K	F
Eselon II	0	0	0
Eselon III	0	0	0
Eselon IV	0	0	0
JFT	0	0	0
JFU	0	3	-3
	0	3	-3

**PETA JABATAN
UPT AJANG GELAR
INSTITUT SENI BUDAYA INDONESIA BANDUNG**

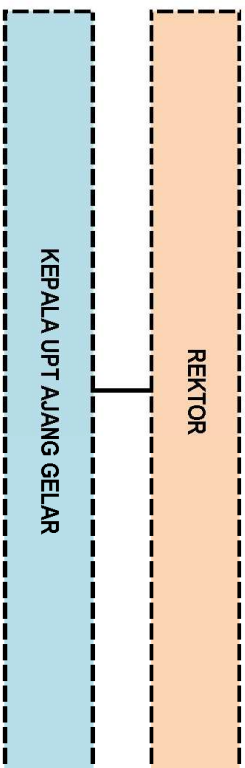

Rekapitulasi	Jumlah		
	B	K	F
Eselon II	0	0	0
Eselon III	0	0	0
Eselon IV	0	0	0
JFT	0	0	0
JFU	0	2	-2
	0	2	-2

No	Jabatan	KLS	B	K	+/-
1	Pengadministrasi Umum	5	0	1	-1
2	Teknisi Panggung Ajang Gelar	5	0	1	-1
		0	2	2	-2

Salinan sesuai dengan aslinya
Kepala Biro Hukum dan Organisasi
Kementerian Riset, Teknologi, dan Pendidikan Tinggi,

TTD.

Ari Nurdiani Azizah
NIP. 195812011985032001

MENTERI RISET, TEKNOLOGI, DAN PENDIDIKAN TINGGI
REPUBLIK INDONESIA,

TTD.

MOHAMAD NASIR