



BERITA NEGARA REPUBLIK INDONESIA

No.2019, 2016

KEMENRISTEK-DIKTI. Universitas Syiah Kuala.
Kelas Jabatan. Pencabutan.

PERATURAN MENTERI RISET, TEKNOLOGI, DAN PENDIDIKAN TINGGI
REPUBLIK INDONESIA

NOMOR 110 TAHUN 2016

TENTANG

KELAS JABATAN DI UNIVERSITAS SYIAH KUALA

DENGAN RAHMAT TUHAN YANG MAHA ESA

MENTERI RISET, TEKNOLOGI, DAN PENDIDIKAN TINGGI
REPUBLIK INDONESIA,

- Menimbang : a. bahwa untuk melaksanakan ketentuan Pasal 6 ayat (1) Peraturan Menteri Pendayagunaan Aparatur Negara dan Reformasi Birokrasi Nomor 39 Tahun 2013 tentang Penetapan Kelas Jabatan di Lingkungan Instansi Pemerintah, perlu menetapkan Kelas Jabatan di lingkungan Kementerian Riset, Teknologi, dan Pendidikan Tinggi;
- b. bahwa sesuai dengan hasil evaluasi jabatan di Universitas Syiah Kuala telah memperoleh persetujuan Menteri Pendayagunaan Aparatur Negara dan Reformasi Birokrasi berdasarkan Surat Nomor B-3362/M.PANRB/10/2015;
- c. bahwa berdasarkan pertimbangan sebagaimana dimaksud dalam huruf a dan huruf b, perlu menetapkan Peraturan Menteri Riset, Teknologi, dan Pendidikan Tinggi tentang Kelas Jabatan di Universitas Syiah Kuala;

- Mengingat : 1. Undang-Undang Nomor 5 Tahun 2014 tentang Aparatur Sipil Negara (Lembaran Negara Republik Indonesia Tahun 2014 Nomor 6, Tambahan Lembaran Negara Republik Indonesia Nomor 5494);
2. Peraturan Pemerintah Nomor 9 Tahun 2003 tentang Wewenang Pengangkatan, Pemindahan, dan Pemberhentian Pegawai Negeri Sipil (Lembaran Negara Republik Indonesia Tahun 2003 Nomor 15, Tambahan Lembaran Negara Republik Indonesia Nomor 4263) sebagaimana telah diubah dengan Peraturan Pemerintah Nomor 63 Tahun 2009 tentang Perubahan atas Peraturan Pemerintah Nomor 9 Tahun 2003 tentang Wewenang Pengangkatan, Pemindahan, dan Pemberhentian Pegawai Negeri Sipil (Lembaran Negara Republik Indonesia Tahun 2009 Nomor 164);
3. Peraturan Presiden Nomor 13 Tahun 2015 tentang Kementerian Riset, Teknologi, dan Pendidikan Tinggi (Lembaran Negara Republik Indonesia Tahun 2015 Nomor 14);
4. Peraturan Menteri Pendayagunaan Aparatur Negara dan Reformasi Birokrasi Nomor 39 Tahun 2013 tentang Penetapan Kelas Jabatan di lingkungan Instansi Pemerintah (Berita Negara Republik Indonesia Tahun 2013 Nomor 1636);
5. Peraturan Menteri Riset, Teknologi, dan Pendidikan Tinggi Nomor 15 Tahun 2015 tentang Organisasi dan Tata Kerja Kementerian Riset, Teknologi, dan Pendidikan Tinggi (Berita Negara Republik Indonesia Tahun 2015 Nomor 889);
6. Peraturan Menteri Riset, Teknologi, dan Pendidikan Tinggi Nomor 48 Tahun 2015 tentang Organisasi dan Tata Kerja Universitas Syiah Kuala (Berita Negara Republik Indonesia Tahun 2015 Nomor 2050);

MEMUTUSKAN:

Menetapkan : PERATURAN MENTERI RISET, TEKNOLOGI, DAN PENDIDIKAN TINGGI TENTANG KELAS JABATAN DI UNIVERSITAS SYIAH KUALA.

Pasal 1

Peraturan Menteri ini mengatur mengenai kelas jabatan di Universitas Syiah Kuala yang terdiri atas:

- a. jabatan struktural; dan
- b. jabatan fungsional.

Pasal 2

Kelas jabatan sebagaimana dimaksud dalam Pasal 1 ditetapkan berdasarkan persetujuan penetapan hasil evaluasi jabatan oleh menteri yang menyelenggarakan urusan pemerintahan di bidang pendayagunaan aparatur negara dan reformasi birokrasi.

Pasal 3

- (1) Kelas jabatan sebagaimana dimaksud dalam Pasal 1 tercantum dalam Lampiran yang merupakan bagian tidak terpisahkan dari Peraturan Menteri ini.
- (2) Lampiran sebagaimana dimaksud pada ayat (1) terdiri atas:
 - a. rekapitulasi kelas jabatan dan persediaan pegawai sebagaimana tercantum dalam Lampiran I;
 - b. daftar nama jabatan struktural, kelas jabatan, dan persediaan pegawai sebagaimana tercantum dalam Lampiran II;
 - c. daftar nama jabatan fungsional, kelas jabatan, dan persediaan pegawai sebagaimana tercantum dalam Lampiran III;
 - d. tabel hasil evaluasi jabatan struktural sebagaimana tercantum dalam Lampiran IV;
 - e. tabel hasil evaluasi jabatan fungsional sebagaimana tercantum dalam Lampiran V; dan

- f. peta jabatan sebagaimana tercantum dalam Lampiran VI.

Pasal 4

Kelas jabatan dan pemangku jabatan di Universitas Syiah Kuala ditetapkan oleh Rektor.

Pasal 5

Kelas jabatan sebagaimana dimaksud dalam Pasal 3 digunakan sebagai dasar pembayaran tunjangan kinerja bagi pegawai di Universitas Syiah Kuala terhitung sejak organisasi dan tata kerja Universitas Syiah Kuala diterapkan berdasarkan Peraturan Menteri Riset, Teknologi, dan Pendidikan Tinggi Nomor 48 Tahun 2015 tentang Organisasi dan Tata Kerja Universitas Syiah Kuala.

Pasal 6

Pada saat Peraturan Menteri ini mulai berlaku, semua ketentuan mengenai kelas jabatan di Universitas Syiah Kuala yang telah ada sebelumnya, dicabut dan dinyatakan tidak berlaku.

Pasal 7

Peraturan Menteri ini mulai berlaku pada tanggal diundangkan.

Agar setiap orang mengetahuinya, memerintahkan pengundangan Peraturan Menteri ini dengan penempatannya dalam Berita Negara Republik Indonesia.

Ditetapkan di Jakarta
pada tanggal 23 Desember 2016

MENTERI RISET, TEKNOLOGI,
DAN PENDIDIKAN TINGGI
REPUBLIK INDONESIA,

ttd

MOHAMAD NASIR

Diundangkan di Jakarta
pada tanggal 27 Desember 2016

DIREKTUR JENDERAL
PERATURAN PERUNDANG-UNDANGAN
KEMENTERIAN HUKUM DAN HAK ASASI MANUSIA
REPUBLIK INDONESIA,

ttd

WIDODO EKATJAHJANA

LAMPIRAN I
 PERATURAN MENTERI RISET, TEKNOLOGI, DAN PENDIDIKAN TINGGI
 NOMOR TAHUN 2016
 TENTANG KELAS JABATAN DI UNIVERSITAS SYIAH KUALA

REKAPITULASI KELAS JABATAN DAN PERSEDIAAN PEGAWAI
 DI UNIVERSITAS SYIAH KUALA

No.	Kelas Jabatan	Persediaan Pegawai
1	2	3
1	14	4
2	13	0
3	12	9
4	11	25
5	10	0
6	9	37
7	8	88
8	7	29
9	6	109
10	5	328
11	4	0
12	3	64
13	2	0
14	1	23
	Total	716

MENTERI RISET, TEKNOLOGI, DAN PENDIDIKAN TINGGI
 REPUBLIK INDONESIA,

MOHAMAD NASIR

LAMPIRAN II
PERATURAN MENTERI RISET, TEKNOLOGI, DAN PENDIDIKAN TINGGI
NOMOR TAHUN 2016
TENTANG KELAS JABATAN DI UNIVERSITAS SYIAH KUALA

DAFTAR NAMA JABATAN STRUKTURAL, KELAS JABATAN, DAN PERSEDIAAN PEGAWAI
DI UNIVERSITAS SYIAH KUALA

No.	Nama Jabatan Struktural	Kelas Jabatan	Persediaan Pegawai	Keterangan
1	2	3	4	5
1	Kepala Biro Akademik	14	1	
2	Kepala Bagian Pendidikan	12	1	
3	Kepala Subbagian Pendidikan dan Evaluasi	9	1	
4	Kepala Subbagian Registrasi dan Statistik	8	1	
5	Kepala Subbagian Sarana Pendidikan	8	1	
6	Kepala Bagian Kerja Sama	12	1	
7	Kepala Subbagian Kerja Sama Dalam Negeri	9	1	
8	Kepala Subbagian Kerja Sama Luar Negeri	9	1	
9	Kepala Biro Umum dan Keuangan	14	1	
10	Kepala Bagian Umum, Hukum, dan Tata Laksana	12	1	
11	Kepala Subbagian Tata Usaha	9	1	
12	Kepala Subbagian Rumah Tangga	9	1	
13	Kepala Subbagian Hukum dan Tata Laksana	9	1	
14	Kepala Bagian Keuangan	12	1	
15	Kepala Subbagian Anggaran Nonpenerimaan Negara Bukan Pajak	9	1	
16	Kepala Subbagian Anggaran Penerimaan Negara Bukan Pajak	9	1	
17	Kepala Subbagian Akuntansi dan Pelaporan	9	1	
18	Kepala Bagian Kepegawaian	12	1	
19	Kepala Subbagian Pendidik	9	1	
20	Kepala Subbagian Tenaga Kependidikan	9	1	
21	Kepala Bagian Barang Milik Negara	12	1	
22	Kepala Subbagian Pengadaan dan Pemeliharaan	9	1	
23	Kepala Subbagian Inventarisasi dan Penghapusan	9	1	
24	Kepala Biro Kemahasiswaan dan Alumni	14	1	

No.	Nama Jabatan Struktural		Kelas Jabatan	Persediaan Pegawai	Keterangan
	1	2			
25	Kepala Bagian Minat, Penalaran, dan Informasi Mahasiswa		12	1	
26	Kepala Subbagian Minat, Penalaran, dan Pembinaan Karakter		9	1	
27	Kepala Subbagian Fasilitas dan Informasi Mahasiswa		8	1	
28	Kepala Bagian Kesejahteraan Mahasiswa		11	1	
29	Kepala Subbagian Penunjang Pendidikan dan Pembinaan Karier Mahasiswa		8	1	
30	Kepala Subbagian Pelayanan Kesejahteraan Mahasiswa dan Alumni		8	1	
31	Kepala Biro Perencanaan dan Hubungan Masyarakat		14	1	
32	Kepala Bagian Perencanaan		12	1	
33	Kepala Subbagian Rencana, Program, dan Anggaran		9	1	
34	Kepala Subbagian Evaluasi dan Pelaporan		9	1	
35	Kepala Bagian Hubungan Masyarakat		12	1	
36	Kepala Subbagian Informasi		9	1	
37	Kepala Subbagian Publikasi		9	1	
38	Kepala Bagian Tata Usaha	Fakultas Ekonomi dan Bisnis	11	1	
39	Kepala Subbagian Akademik	Fakultas Ekonomi dan Bisnis	8	1	
40	Kepala Subbagian Kemahasiswaan dan Alumni	Fakultas Ekonomi dan Bisnis	8	1	
41	Kepala Subbagian Umum dan Barang Milik Negara	Fakultas Ekonomi dan Bisnis	8	1	
42	Kepala Subbagian Keuangan dan Kepegawaian	Fakultas Ekonomi dan Bisnis	8	1	
43	Kepala Bagian Tata Usaha	Fakultas Kedokteran Hewan	11	1	
44	Kepala Subbagian Akademik	Fakultas Kedokteran Hewan	8	1	
45	Kepala Subbagian Kemahasiswaan	Fakultas Kedokteran Hewan	8	1	
46	Kepala Subbagian Umum	Fakultas Kedokteran Hewan	8	1	
47	Kepala Bagian Tata Usaha	Fakultas Hukum	11	1	
48	Kepala Subbagian Akademik	Fakultas Hukum	8	1	
49	Kepala Subbagian Kemahasiswaan dan Alumni	Fakultas Hukum	8	1	
50	Kepala Subbagian Umum dan Barang Milik Negara	Fakultas Hukum	8	1	
51	Kepala Subbagian Keuangan dan Kepegawaian	Fakultas Hukum	8	1	
52	Kepala Bagian Tata Usaha	Fakultas Teknik	11	1	
53	Kepala Subbagian Akademik	Fakultas Teknik	8	1	
54	Kepala Subbagian Kemahasiswaan dan Alumni	Fakultas Teknik	8	1	
55	Kepala Subbagian Umum dan Barang Milik Negara	Fakultas Teknik	8	1	
56	Kepala Subbagian Keuangan dan Kepegawaian	Fakultas Teknik	8	1	
57	Kepala Bagian Tata Usaha	Fakultas Pertanian	11	1	

No.	Nama Jabatan Struktural		Kelas Jabatan	Persediaan Pegawai	Keterangan
	1	2			
58	Kepala Subbagian Akademik	Fakultas Pertanian	8	1	
59	Kepala Subbagian Kemahasiswaan dan Alumni	Fakultas Pertanian	8	1	
60	Kepala Subbagian Umum dan Barang Milik Negara	Fakultas Pertanian	8	1	
61	Kepala Subbagian Keuangan dan Kepegawaian	Fakultas Pertanian	8	1	
62	Kepala Bagian Tata Usaha	Fakultas Keguruan dan Ilmu Pendidikan	11	1	
63	Kepala Subbagian Akademik	Fakultas Keguruan dan Ilmu Pendidikan	8	1	
64	Kepala Subbagian Kemahasiswaan dan Alumni	Fakultas Keguruan dan Ilmu Pendidikan	8	1	
65	Kepala Subbagian Umum dan Barang Milik Negara	Fakultas Keguruan dan Ilmu Pendidikan	8	1	
66	Kepala Subbagian Keuangan dan Kepegawaian	Fakultas Keguruan dan Ilmu Pendidikan	8	1	
67	Kepala Bagian Tata Usaha	Fakultas Kedokteran	11	1	
68	Kepala Subbagian Akademik	Fakultas Kedokteran	8	1	
69	Kepala Subbagian Kemahasiswaan dan Alumni	Fakultas Kedokteran	8	1	
70	Kepala Subbagian Umum dan Barang Milik Negara	Fakultas Kedokteran	8	1	
71	Kepala Subbagian Keuangan dan Kepegawaian	Fakultas Kedokteran	8	1	
72	Kepala Subbagian Tata Usaha	Fakultas Matematika dan Ilmu Pengetahuan Alam	11	1	
73	Kepala Subbagian Akademik	Fakultas Matematika dan Ilmu Pengetahuan Alam	8	1	
74	Kepala Subbagian Kemahasiswaan dan Alumni	Fakultas Matematika dan Ilmu Pengetahuan Alam	8	1	
75	Kepala Subbagian Umum dan Barang Milik Negara	Fakultas Matematika dan Ilmu Pengetahuan Alam	8	1	
76	Kepala Subbagian Keuangan dan Kepegawaian	Fakultas Matematika dan Ilmu Pengetahuan Alam	8	1	
77	Kepala Bagian Tata Usaha	Fakultas Ilmu Sosial dan Politik	11	1	
78	Kepala Subbagian Akademik dan Kemahasiswaan	Fakultas Ilmu Sosial dan Politik	8	1	
79	Kepala Subbagian Umum dan Keuangan	Fakultas Ilmu Sosial dan Politik	8	1	
80	Kepala Bagian Tata Usaha	Fakultas Kelautan dan Perikanan	11	1	
81	Kepala Subbagian Akademik dan Kemahasiswaan	Fakultas Kelautan dan Perikanan	8	1	
82	Kepala Subbagian Umum dan Keuangan	Fakultas Kelautan dan Perikanan	8	1	
83	Kepala Bagian Tata Usaha	Fakultas Kedokteran Gigi	11	1	
84	Kepala Subbagian Akademik dan Kemahasiswaan	Fakultas Kedokteran Gigi	8	1	
85	Kepala Subbagian Umum dan Keuangan	Fakultas Kedokteran Gigi	8	1	
86	Kepala Bagian Tata Usaha	Fakultas Keperawatan	11	1	
87	Kepala Subbagian Akademik dan Kemahasiswaan	Fakultas Keperawatan	8	1	
88	Kepala Subbagian Umum dan Keuangan	Fakultas Keperawatan	8	1	
89	Kepala Subbagian Tata Usaha	Pasca Sarjana	8	1	

No.	Nama Jabatan Struktural	Kelas Jabatan	Persediaan Pegawai	Keterangan
1	2	3	4	5
90	Kepala Bagian Tata Usaha Lembaga Penelitian dan Pengabdian kepada Masyarakat	11	1	
91	Kepala Subbagian Umum Lembaga Penelitian dan Pengabdian kepada Masyarakat	8	1	
92	Kepala Subbagian Program Lembaga Penelitian dan Pengabdian kepada Masyarakat	8	1	
93	Kepala Subbagian Informasi dan Publikasi Lembaga Penelitian dan Pengabdian kepada Masyarakat	8	1	
94	Kepala Bagian Tata Usaha Lembaga Pengembangan Pendidikan dan Penjaminan Mutu	11	1	
95	Kepala Subbagian Umum Lembaga Pengembangan Pendidikan dan Penjaminan Mutu	8	1	
96	Kepala Subbagian Program Lembaga Pengembangan Pendidikan dan Penjaminan Mutu	8	1	
97	Kepala Subbagian Informasi dan Publikasi Lembaga Pengembangan Pendidikan dan Penjaminan Mutu	8	1	
98	Kepala Subbagian Tata Usaha UPT Perpustakaan	8	1	
99	Kepala Subbagian Tata Usaha UPT Teknologi Informasi dan Komunikasi	9	1	
Total			99	

MENTERI RISET, TEKNOLOGI, DAN PENDIDIKAN TINGGI
REPUBLIK INDONESIA,

MOHAMAD NASIR

LAMPIRAN III
PERATURAN MENTERI RISET, TEKNOLOGI, DAN PENDIDIKAN TINGGI
NOMOR TAHUN 2016
TENTANG KELAS JABATAN DI UNIVERSITAS SYIAH KUALA

DAFTAR NAMA JABATAN FUNGSIONAL, KELAS JABATAN, DAN PERSEDIAAN PECAWAI
DI UNIVERSITAS SYIAH KUALA

No.	Nama Jabatan Fungsional	Unit Organisasi	Kelas Jabatan	Persediaan Pegawai	Keterangan
1	2	3	4	5	6
	JABATAN FUNGSIONAL TERPENTU				
1	Analisis Kepegawaian Pertama	Universitas Syiah Kuala	8	1	
2	Analisis Kepegawaian Penyelesaian	Universitas Syiah Kuala	8	0	
3	Analisis Kepegawaian Pelaksanaan Lanjutan	Universitas Syiah Kuala	7	0	
4	Analisis Kepegawaian Pelaksanaan	Universitas Syiah Kuala	6	0	
5	Dokter Pertama	Universitas Syiah Kuala	9	1	
6	Pengelola Pengadaan Barang/Jasa Pertama	Universitas Syiah Kuala	8	3	
7	Perawat Pelaksanaan Lanjutan	Universitas Syiah Kuala	7	3	
8	Perawat Pelaksanaan	Universitas Syiah Kuala	6	5	
9	Perakan Medis Pelaksanaan Lanjutan	Universitas Syiah Kuala	7	1	
10	Pranata Komputer Muda	Universitas Syiah Kuala	9	0	
11	Pranata Komputer Pertama	Universitas Syiah Kuala	8	0	
12	Pranata Komputer Penyelesaian	Universitas Syiah Kuala	8	0	
13	Pranata Komputer Pelaksanaan Lanjutan	Universitas Syiah Kuala	7	0	
14	Pranata Komputer Pelaksanaan	Universitas Syiah Kuala	6	0	
15	Pranata Laboratorium Pendidikan Madya	Universitas Syiah Kuala	11	1	
16	Pranata Laboratorium Pendidikan Madya	Universitas Syiah Kuala	9	13	
17	Pranata Laboratorium Pendidikan Pertama	Universitas Syiah Kuala	8	12	
18	Pranata Laboratorium Pendidikan Penyelesaian	Universitas Syiah Kuala	8	3	
19	Pranata Laboratorium Pendidikan Pelaksanaan Lanjutan	Universitas Syiah Kuala	7	10	
20	Pranata Laboratorium Pendidikan Pelaksanaan	Universitas Syiah Kuala	6	4	
21	Pustakawan Madya	Universitas Syiah Kuala	11	9	
22	Pustakawan Muda	Universitas Syiah Kuala	9	4	
23	Pustakawan Pertama	Universitas Syiah Kuala	8	15	
24	Pustakawan Penyelesaian	Universitas Syiah Kuala	8	2	
25	Pustakawan Pelaksanaan Lanjutan	Universitas Syiah Kuala	7	0	
26	Pustakawan Pelaksanaan	Universitas Syiah Kuala	6	3	

No.	Nama Jabatan Fungsional	Unit Organisasi	Kelas Jabatan	Persediaan Pegawai	Keterangan
1	2	3	4	5	6
JUMLAH PERSEDIAAN PEGAWAI JABATAN FUNGSIONAL TERTENTU					
JABATAN FUNGSIONAL UMUM					
27	Pengelola Poliklinik	Universitas Syiah Kuala	8	0	
28	Analisis Barang Milik Negara	Universitas Syiah Kuala	7	1	
29	Analisis Data Akademik	Universitas Syiah Kuala	7	0	
30	Analisis Kerja Sama	Universitas Syiah Kuala	7	0	
31	Analisis Organisasi dan Tata Laksana	Universitas Syiah Kuala	7	0	
32	Analisis Pelaksanaan Program dan Anggaran	Universitas Syiah Kuala	7	2	
33	Analisis Perencanaan dan Pengembangan Pegawai	Universitas Syiah Kuala	7	0	
34	Bendahara Pemerintahan	Universitas Syiah Kuala	7	0	
35	Bendahara Pengeluaran	Universitas Syiah Kuala	7	1	
36	Pengelola Sistem dan Jaringan	Universitas Syiah Kuala	7	3	
37	Pengembang Sistem Informasi	Universitas Syiah Kuala	7	4	
38	Penyusun Informasi dan Publikasi	Universitas Syiah Kuala	7	1	
39	Penyusun Laporan Keuangan	Universitas Syiah Kuala	7	1	
40	Penyusun Program dan Anggaran	Universitas Syiah Kuala	7	2	
41	Penyusun Program Minat, Bakat, dan Penalaran Mahasiswa	Universitas Syiah Kuala	7	0	
42	Penyusun Program, Anggaran, dan Laporan	Universitas Syiah Kuala	7	0	
43	Penyusun Rancangan Peraturan Perundang-undangan dan Pertimbangan Hukum	Universitas Syiah Kuala	7	0	
44	Bendahara Pengeluaran Pembantu	Universitas Syiah Kuala	6	12	
45	Pengelola Bahan Pustaka	Universitas Syiah Kuala	6	0	
46	Pengelola Laman	Universitas Syiah Kuala	6	0	
47	Pengelola Program Minat, Bakat, dan Penalaran Mahasiswa	Universitas Syiah Kuala	6	0	
48	Pengelola Pustaka Elektronik	Universitas Syiah Kuala	6	0	
49	Pengelola Sistem Informasi Perencanaan Tinggi	Universitas Syiah Kuala	6	0	
50	Pengelola Wisma	Universitas Syiah Kuala	6	0	
51	Pengelola Sistem Informasi Persuratan	Universitas Syiah Kuala	6	1	
52	Pengolah Bahan Informasi dan Publikasi Kegiatan Kemahasiswaan	Universitas Syiah Kuala	6	1	
53	Pengolah Data Akademik	Universitas Syiah Kuala	6	48	
54	Pengolah Data Alumni	Universitas Syiah Kuala	6	0	
55	Pengolah Data Barang Milik Negara	Universitas Syiah Kuala	6	8	
56	Pengolah Data Beasiswa	Universitas Syiah Kuala	6	0	
57	Pengolah Data dan Informasi	Universitas Syiah Kuala	6	2	
58	Pengolah Data Informasi dan Publikasi	Universitas Syiah Kuala	6	0	

No.	Nama Jabatan Fungsional	Unit Organisasi	Kelas Jabatan	Persediaan Pegawai	Keterangan
1	2	3	4	5	6
59	Pengolah Data Kemahasiswaan dan Alumni	Universitas Syiah Kuala	6	6	
60	Pengolah Data Kepegawaian	Universitas Syiah Kuala	6	0	
61	Pengolah Data Kerja Sama	Universitas Syiah Kuala	6	1	
62	Pengolah Data Ketatalaksanaan	Universitas Syiah Kuala	6	0	
63	Pengolah Data Keuangan	Universitas Syiah Kuala	6	5	
64	Pengolah Data Kinerja Pegawai	Universitas Syiah Kuala	6	0	
65	Pengolah Data Penunjang dan Pembinaan Karir	Universitas Syiah Kuala	6	0	
66	Pengolah Data Program dan Anggaran	Universitas Syiah Kuala	6	0	
67	Pengolah Data Program, Anggaran, dan Laporan	Universitas Syiah Kuala	6	6	
68	Pengolah Data Registrasi	Universitas Syiah Kuala	6	2	
69	Pengolah Data Sarana Pendidikan	Universitas Syiah Kuala	6	0	
70	Pengolah Surat Perintah Membayar	Universitas Syiah Kuala	6	2	
71	Pengolah Surat Permintaan Pembayaran	Universitas Syiah Kuala	6	2	
72	Sekretaris Pimpinan	Universitas Syiah Kuala	6	1	
73	Pemroses Mutasi Kepegawaian	Universitas Syiah Kuala	5	36	
74	Penata Dokumen Keuangan	Universitas Syiah Kuala	5	40	
75	Penata Usaha Pimpinan	Universitas Syiah Kuala	5	9	
76	Pengadministrasi Akademik	Universitas Syiah Kuala	5	58	
77	Pengadministrasi Barang Milik Negara	Universitas Syiah Kuala	5	18	
78	Pengadministrasi Belanja Pegawai	Universitas Syiah Kuala	5	15	
79	Pengadministrasi Gudang	Universitas Syiah Kuala	5	0	
80	Pengadministrasi Kemahasiswaan dan Alumni	Universitas Syiah Kuala	5	14	
81	Pengadministrasi Kendaraan Dinas	Universitas Syiah Kuala	5	1	
82	Pengadministrasi Kerja Sama	Universitas Syiah Kuala	5	1	
83	Pengadministrasi Kerumahanggaan	Universitas Syiah Kuala	5	24	
84	Pengadministrasi Layanan Informasi dan Publikasi	Universitas Syiah Kuala	5	1	
85	Pengadministrasi Layanan Kegiatan Kemahasiswaan	Universitas Syiah Kuala	5	3	
86	Pengadministrasi Layanan Kesejahteraan Mahasiswa	Universitas Syiah Kuala	5	1	
87	Pengadministrasi Minat, Bakat, dan Penalaran Mahasiswa	Universitas Syiah Kuala	5	1	
88	Pengadministrasi Peraturan Perundang-Undangan	Universitas Syiah Kuala	5	17	
89	Pengadministrasi Perpustakaan	Universitas Syiah Kuala	5	12	
90	Pengadministrasi Persuratan	Universitas Syiah Kuala	5	0	
91	Pengadministrasi Poliklinik	Universitas Syiah Kuala	5	2	
92	Pengadministrasi Program dan Anggaran	Universitas Syiah Kuala	5	9	
93	Pengadministrasi Sarana Pendidikan	Universitas Syiah Kuala	5	28	
94	Pengadministrasi Umum	Universitas Syiah Kuala	5	2	
95	Petugas Humas	Universitas Syiah Kuala	5		

No.	Nama Jabatan Fungsional	Unit Organisasi	Kelas Jabatan	Persediaan Pegawai	Keterangan
1	2	3	4	5	6
96	Petugas Kesehatan	Universitas Syiah Kuala	5	7	
97	Teknisi Komputer	Universitas Syiah Kuala	5	0	
98	Teknisi Laboratorium	Universitas Syiah Kuala	5	14	
99	Teknisi Sarana dan Prasarana Kantor	Universitas Syiah Kuala	5	14	
100	Caraka	Universitas Syiah Kuala	3	19	
101	Pengemudi	Universitas Syiah Kuala	3	10	
102	Petugas Keamanan	Universitas Syiah Kuala	3	21	
103	Prauru Sarana Pendidikan	Universitas Syiah Kuala	3	8	
104	Prauru Taman	Universitas Syiah Kuala	3	6	
105	Prauru Kantor	Universitas Syiah Kuala	1	23	
JUMLAH PERSEDIAAN PECAWAI JABATAN FUNGSIONAL UMUM				527	
TOTAL				617	

MENTERI RISET, TEKNOLOGI, DAN PENDIDIKAN TINGGI
REPUBLIK INDONESIA,

MOHAMAD NASIR

TABEL HASIL EVALUASI JABATAN STRUKTURAL DI UNIVERSITAS SYIAH KUALA

NO.	NAMA JABATAN	UNIT ORGANISASI				KELAS JABATAN	HARGA JABATAN	FAKTOR 1 RUMAH LINGKUP + DOKUMEN (1-5)	FAKTOR 2 PENGAUTUBA N ORGANISASI (1-5)	FAKTOR 3 VEVENANG FENYELAMAL MAMABERIAL	FAKTOR 4 HUBUNGAN SIFAT HUB (1-4)			FAKTOR 5 KESULTAN PENGABAHAN PEKERJAAN	FAKTOR 6 KONDISI LAIN (1-6)						
		ESEKION I	ESEKION II	ESEKION III	ESEKION IV						12	13	14			15					
1	2	3	4	5	6	7	8	9	10	11	12	13	14	15							
1	Kepala Biro Akademik	Universitas Syiah Kuala	Biro Akademik	Bagian Pendidikan		14	2.815	3	550	2	250	3	900	3	75	4	125	3	340	2	575
2	Kepala Bagian Pendidikan	Universitas Syiah Kuala	Biro Akademik	Bagian Pendidikan		12	2.105	2	350	2	250	2	775	2	50	1	30	3	340	1	310
3	Kepala Subbagian Pendidikan dan Evaluasi	Universitas Syiah Kuala	Biro Akademik	Bagian Pendidikan dan Evaluasi		9	1.490	2	350	2	250	1	450	1	25	1	30	1	75	1	310
4	Kepala Subbagian Registrasi dan Statistik	Universitas Syiah Kuala	Biro Akademik	Bagian Pendidikan dan Statistik		8	1.295	1	175	1	100	1	450	1	25	1	30	2	205	1	310
5	Kepala Subbagian Semina Pendidikan	Universitas Syiah Kuala	Biro Akademik	Bagian Pendidikan		8	1.295	1	175	1	100	1	450	1	25	1	30	2	205	1	310
6	Kepala Bagian Kerja Sama	Universitas Syiah Kuala	Biro Akademik	Bagian Kerjasama		12	2.105	2	350	2	250	2	775	2	50	1	30	3	340	1	310
7	Kepala Subbagian Kerja Sama Dalam Negeri	Universitas Syiah Kuala	Biro Akademik	Bagian Kerjasama		9	1.490	2	350	2	250	1	450	1	25	1	30	1	75	1	310
8	Kepala Subbagian Kerja Sama Luar Negeri	Universitas Syiah Kuala	Biro Akademik	Bagian Kerjasama		9	1.490	2	350	2	250	1	450	1	25	1	30	1	75	1	310
9	Kepala Biro Umum dan Keuangan	Universitas Syiah Kuala	Biro Umum dan Keuangan			14	2.815	3	550	2	250	3	900	3	75	4	125	3	340	2	575
10	Kepala Bagian Umum, Hukum, dan Tata Laksana	Universitas Syiah Kuala	Biro Umum dan Keuangan	Bagian Umum, Hukum dan Tata Laksana		12	2.105	2	350	2	250	2	775	2	50	1	30	3	340	1	310
11	Kepala Subbagian Tata Usaha	Universitas Syiah Kuala	Biro Umum dan Keuangan	Bagian Umum, Hukum dan Tata Laksana		9	1.490	2	350	2	250	1	450	1	25	1	30	1	75	1	310
12	Kepala Subbagian Rumah Tangga	Universitas Syiah Kuala	Biro Umum dan Keuangan	Bagian Umum, Hukum dan Tata Laksana		9	1.490	2	350	2	250	1	450	1	25	1	30	1	75	1	310
13	Kepala Subbagian Hukum dan Tata Laksana	Universitas Syiah Kuala	Biro Umum dan Keuangan	Bagian Umum, Hukum dan Tata Laksana		9	1.490	2	350	2	250	1	450	1	25	1	30	1	75	1	310
14	Kepala Bagian Keuangan	Universitas Syiah Kuala	Biro Umum dan Keuangan	Bagian Keuangan		12	2.105	2	350	2	250	2	775	2	50	1	30	3	340	1	310
15	Kepala Subbagian Anggaran	Universitas Syiah Kuala	Biro Umum dan Keuangan	Bagian Keuangan		9	1.490	2	350	2	250	1	450	1	25	1	30	1	75	1	310
16	Kepala Subbagian Anggaran	Universitas Syiah Kuala	Biro Umum dan Keuangan	Bagian Keuangan		9	1.490	2	350	2	250	1	450	1	25	1	30	1	75	1	310
17	Kepala Subbagian Akuntansi dan Pelaporan	Universitas Syiah Kuala	Biro Umum dan Keuangan	Bagian Keuangan		9	1.490	2	350	2	250	1	450	1	25	1	30	1	75	1	310
18	Kepala Bagian Kepegawaian	Universitas Syiah Kuala	Biro Umum dan Keuangan	Bagian Kepegawaian		12	2.105	2	350	2	250	2	775	2	50	1	30	3	340	1	310
19	Kepala Subbagian Pendidik	Universitas Syiah Kuala	Biro Umum dan Keuangan	Bagian Kepegawaian		9	1.490	2	350	2	250	1	450	1	25	1	30	1	75	1	310
20	Kepala Subbagian Tenaga Kependidikan	Universitas Syiah Kuala	Biro Umum dan Keuangan	Bagian Kepegawaian		9	1.490	2	350	2	250	1	450	1	25	1	30	1	75	1	310

LAMPIRAN IV
 HASIL PENELITIAN DAN PENGABAHAN TENGGI
 MOKAP
 TAHUN 2016
 TENTANG KELAS JABATAN DI UNIVERSITAS SYIAH KUALA

NO.	NAMA JABATAN	UNIT ORGANISASI					KELAS JABATAN	HARGA JABATAN	FAKTOR 1					FAKTOR 2					FAKTOR 3					FAKTOR 4					FAKTOR 5					FAKTOR 6				
		ESLON I	ESLON II	ESLON III	ESLON IV				FAKTOR 1 LINTAS DANERK (1-5)	FAKTOR 2 PENYUKUN ORGANISASI (1-3)	FAKTOR 3 PENYUKUN ORGANISASI MATERIAL (1-4)	FAKTOR 4 PENYUKUN ORGANISASI MATERIAL (1-4)	FAKTOR 5 PENYUKUN ORGANISASI MATERIAL (1-4)	FAKTOR 6 PENYUKUN ORGANISASI MATERIAL (1-4)	FAKTOR 1 LINTAS DANERK (1-5)	FAKTOR 2 PENYUKUN ORGANISASI (1-3)	FAKTOR 3 PENYUKUN ORGANISASI MATERIAL (1-4)	FAKTOR 4 PENYUKUN ORGANISASI MATERIAL (1-4)	FAKTOR 5 PENYUKUN ORGANISASI MATERIAL (1-4)	FAKTOR 6 PENYUKUN ORGANISASI MATERIAL (1-4)	FAKTOR 1 LINTAS DANERK (1-5)	FAKTOR 2 PENYUKUN ORGANISASI (1-3)	FAKTOR 3 PENYUKUN ORGANISASI MATERIAL (1-4)	FAKTOR 4 PENYUKUN ORGANISASI MATERIAL (1-4)	FAKTOR 5 PENYUKUN ORGANISASI MATERIAL (1-4)	FAKTOR 6 PENYUKUN ORGANISASI MATERIAL (1-4)												
1		3	4	5	6	7	8	9	10	11	12	13	14	15																								
21	Kepala Bagian Barung Milk Negara	Universitas Syiah Kuala	Biro Urutan dan Keuangan	Bagian Barung Milk Negara		12	2.105	2	350	2	250	2	775	2	50	1	30	3	340	1	310																	
22	Kepala Subbagian Pengadaan dan Penyelenggaraan	Universitas Syiah Kuala	Biro Urutan dan Keuangan	Bagian Barung Milk Negara	Subbagian Pengadaan dan Penyelenggaraan	9	1.490	2	350	2	250	1	450	1	25	1	30	1	75	1	310																	
23	Kepala Subbagian Inventarisasi dan Pengalokasian	Universitas Syiah Kuala	Biro Urutan dan Keuangan	Bagian Barung Milk Negara	Subbagian Inventarisasi dan Pengalokasian	9	1.490	2	350	2	250	1	450	1	25	1	30	1	75	1	310																	
24	Kepala Biro Kesehatan dan Alumni	Universitas Syiah Kuala	Biro Kesehatan dan Alumni			14	2.815	3	550	2	250	3	900	3	75	4	125	3	340	2	575																	
25	Kepala Bagian Minat, Penalaran, dan Informasi Mahasiswa	Universitas Syiah Kuala	Biro Kesehatan dan Alumni	Bagian Minat Penalaran dan Informasi Mahasiswa		12	2.105	2	350	2	250	2	775	2	50	1	30	3	340	1	310																	
26	Kepala Subbagian Minat, Penalaran, dan Informasi Kesehatan	Universitas Syiah Kuala	Biro Kesehatan dan Alumni	Bagian Minat Penalaran dan Informasi Mahasiswa	Subbagian Minat, Penalaran dan Informasi Kesehatan	9	1.490	2	350	2	250	1	450	1	25	1	30	1	75	1	310																	
27	Kepala Subbagian Fasilitas dan Informasi Mahasiswa	Universitas Syiah Kuala	Biro Kesehatan dan Alumni	Bagian Minat Penalaran dan Informasi Mahasiswa	Subbagian Fasilitas dan Informasi Mahasiswa	8	1.295	1	175	1	100	1	450	1	25	1	30	2	205	1	310																	
28	Kepala Bagian Kesehatan Mahasiswa	Universitas Syiah Kuala	Biro Kesehatan dan Alumni	Bagian Kesehatan Mahasiswa		11	1.980	1	175	2	250	2	775	2	50	1	30	3	340	1	310																	
29	Kepala Subbagian Penunjang Pendidikan dan Pembinaan Kerjasama	Universitas Syiah Kuala	Biro Kesehatan dan Alumni	Bagian Kesehatan Mahasiswa	Subbagian Penunjang Pendidikan dan Pembinaan Kerjasama	8	1.295	1	175	1	100	1	450	1	25	1	30	2	205	1	310																	
30	Kepala Subbagian Pelayanan Kesehatan Mahasiswa dan Alumni	Universitas Syiah Kuala	Biro Kesehatan dan Alumni	Bagian Kesehatan Mahasiswa	Subbagian Pelayanan Kesehatan Mahasiswa dan Alumni	8	1.295	1	175	1	100	1	450	1	25	1	30	2	205	1	310																	
31	Kepala Biro Perencanaan dan Hubungan Masyarakat	Universitas Syiah Kuala	Biro Perencanaan dan Hubungan Masyarakat			14	2.815	3	550	2	250	3	900	3	75	4	125	3	340	2	575																	
32	Kepala Bagian Perencanaan	Universitas Syiah Kuala	Biro Perencanaan dan Hubungan Masyarakat	Bagian Perencanaan		12	2.105	2	350	2	250	2	775	2	50	1	30	3	340	1	310																	
33	Kepala Subbagian Rencana, Program, dan Anggaran	Universitas Syiah Kuala	Biro Perencanaan dan Hubungan Masyarakat	Bagian Perencanaan	Subbagian Rencana, Program, dan Anggaran	9	1.490	2	350	2	250	1	450	1	25	1	30	1	75	1	310																	
34	Kepala Subbagian Evaluasi dan Pelaporan	Universitas Syiah Kuala	Biro Perencanaan dan Hubungan Masyarakat	Bagian Perencanaan	Subbagian Evaluasi dan Pelaporan	9	1.490	2	350	2	250	1	450	1	25	1	30	1	75	1	310																	
35	Kepala Bagian Hubungan Masyarakat	Universitas Syiah Kuala	Biro Perencanaan dan Hubungan Masyarakat	Bagian Hubungan Masyarakat		12	2.105	2	350	2	250	2	775	2	50	1	30	3	340	1	310																	
36	Kepala Subbagian Informasi	Universitas Syiah Kuala	Biro Perencanaan dan Hubungan Masyarakat	Bagian Hubungan Masyarakat	Subbagian Informasi	9	1.490	2	350	2	250	1	450	1	25	1	30	1	75	1	310																	
37	Kepala Subbagian Publikasi	Universitas Syiah Kuala	Biro Perencanaan dan Hubungan Masyarakat	Bagian Hubungan Masyarakat	Subbagian Publikasi	9	1.490	2	350	2	250	1	450	1	25	1	30	1	75	1	310																	
38	Kepala Bagian Tata Usaha	Universitas Syiah Kuala	Biro Perencanaan dan Hubungan Masyarakat	Bagian Tata Usaha		11	1.980	1	175	2	250	2	775	2	50	1	30	3	340	1	310																	
39	Kepala Subbagian Akademik	Universitas Syiah Kuala	Biro Perencanaan dan Hubungan Masyarakat	Bagian Tata Usaha	Subbagian Akademik	8	1.295	1	175	1	100	1	450	1	25	1	30	2	205	1	310																	
40	Kepala Subbagian Kesehatan dan Alumni	Universitas Syiah Kuala	Biro Perencanaan dan Hubungan Masyarakat	Bagian Tata Usaha	Subbagian Kesehatan dan Alumni	8	1.295	1	175	1	100	1	450	1	25	1	30	2	205	1	310																	
41	Kepala Subbagian Urutan dan Barung Milk Negara	Universitas Syiah Kuala	Biro Perencanaan dan Hubungan Masyarakat	Bagian Tata Usaha	Subbagian Urutan dan Barung Milk Negara	8	1.295	1	175	1	100	1	450	1	25	1	30	2	205	1	310																	
42	Kepala Subbagian Keuangan dan Kepegawaian	Universitas Syiah Kuala	Biro Perencanaan dan Hubungan Masyarakat	Bagian Tata Usaha	Subbagian Keuangan dan Kepegawaian	8	1.295	1	175	1	100	1	450	1	25	1	30	2	205	1	310																	

NO.	NAMA JABATAN	UNIT ORGANISASI						KELAS JABATAN	HARGA JABATAN	FAKTOR 1 FAKTOR 1 DANERAP (1-5)	FAKTOR 2 PENYUKUN ORGANISASI (1-3)	FAKTOR 3 TANGGUNG JAWAB MATERIAL (1-4)	FAKTOR 4 HUBUNGAN DENGAN PEKERJAAN (1-4)	FAKTOR 5 KONDISI PEKERJAAN LAIN (1-6)							
		ESLON I	ESLON II	ESLON III	ESLON IV	7	9								10	11	12	13	14	15	
1	2	3	4	5	6	7	8	9	10	11	12	13	14	15							
43	Kepala Bagian Tata Usaha	Universitas Syiah Kuala	Pakoloh Kedokteran Hewan	Bagian Tata Usaha		11	1.930	1	175	2	250	2	775	2	50	1	30	3	340	1	310
44	Kepala Subbagian Akademik	Universitas Syiah Kuala	Pakoloh Kedokteran Hewan	Bagian Tata Usaha	Subbagian Akademik	8	1.295	1	175	1	100	1	430	1	25	1	30	2	205	1	310
45	Kepala Subbagian Kemahasiswaan	Universitas Syiah Kuala	Pakoloh Kedokteran Hewan	Bagian Tata Usaha	Subbagian Kemahasiswaan	8	1.295	1	175	1	100	1	430	1	25	1	30	2	205	1	310
46	Kepala Subbagian Umum	Universitas Syiah Kuala	Pakoloh Kedokteran Hewan	Bagian Tata Usaha	Subbagian Umum	8	1.295	1	175	1	100	1	430	1	25	1	30	2	205	1	310
47	Kepala Bagian Tata Usaha	Universitas Syiah Kuala	Pakoloh Hukum	Bagian Tata Usaha		11	1.930	1	175	2	250	2	775	2	50	1	30	3	340	1	310
48	Kepala Subbagian Akademik	Universitas Syiah Kuala	Pakoloh Hukum	Bagian Tata Usaha	Subbagian Akademik	8	1.295	1	175	1	100	1	430	1	25	1	30	2	205	1	310
49	Kepala Subbagian Kemahasiswaan dan Alumni	Universitas Syiah Kuala	Pakoloh Hukum	Bagian Tata Usaha	Subbagian Kemahasiswaan dan Alumni	8	1.295	1	175	1	100	1	430	1	25	1	30	2	205	1	310
50	Kepala Subbagian Umum dan Barang Milik Negara	Universitas Syiah Kuala	Pakoloh Hukum	Bagian Tata Usaha	Subbagian Umum dan Barang Milik Negara	8	1.295	1	175	1	100	1	430	1	25	1	30	2	205	1	310
51	Kepala Subbagian Keuangan dan Kepegawaian	Universitas Syiah Kuala	Pakoloh Hukum	Bagian Tata Usaha	Subbagian Keuangan dan Kepegawaian	8	1.295	1	175	1	100	1	430	1	25	1	30	2	205	1	310
52	Kepala Bagian Tata Usaha	Universitas Syiah Kuala	Pakoloh Teknik	Bagian Tata Usaha		11	1.930	1	175	2	250	2	775	2	50	1	30	3	340	1	310
53	Kepala Subbagian Akademik	Universitas Syiah Kuala	Pakoloh Teknik	Bagian Tata Usaha	Subbagian Akademik	8	1.295	1	175	1	100	1	430	1	25	1	30	2	205	1	310
54	Kepala Subbagian Kemahasiswaan dan Alumni	Universitas Syiah Kuala	Pakoloh Teknik	Bagian Tata Usaha	Subbagian Kemahasiswaan dan Alumni	8	1.295	1	175	1	100	1	430	1	25	1	30	2	205	1	310
55	Kepala Subbagian Umum dan Barang Milik Negara	Universitas Syiah Kuala	Pakoloh Teknik	Bagian Tata Usaha	Subbagian Umum dan Barang Milik Negara	8	1.295	1	175	1	100	1	430	1	25	1	30	2	205	1	310
56	Kepala Subbagian Keuangan dan Kepegawaian	Universitas Syiah Kuala	Pakoloh Teknik	Bagian Tata Usaha	Subbagian Keuangan dan Kepegawaian	8	1.295	1	175	1	100	1	430	1	25	1	30	2	205	1	310
57	Kepala Bagian Tata Usaha	Universitas Syiah Kuala	Pakoloh Pertanian	Bagian Tata Usaha		11	1.930	1	175	2	250	2	775	2	50	1	30	3	340	1	310
58	Kepala Subbagian Akademik	Universitas Syiah Kuala	Pakoloh Pertanian	Bagian Tata Usaha	Subbagian Akademik	8	1.295	1	175	1	100	1	430	1	25	1	30	2	205	1	310
59	Kepala Subbagian Kemahasiswaan dan Alumni	Universitas Syiah Kuala	Pakoloh Pertanian	Bagian Tata Usaha	Subbagian Kemahasiswaan dan Alumni	8	1.295	1	175	1	100	1	430	1	25	1	30	2	205	1	310
60	Kepala Subbagian Umum dan Barang Milik Negara	Universitas Syiah Kuala	Pakoloh Pertanian	Bagian Tata Usaha	Subbagian Umum dan Barang Milik Negara	8	1.295	1	175	1	100	1	430	1	25	1	30	2	205	1	310
61	Kepala Subbagian Keuangan dan Kepegawaian	Universitas Syiah Kuala	Pakoloh Pertanian	Bagian Tata Usaha	Subbagian Keuangan dan Kepegawaian	8	1.295	1	175	1	100	1	430	1	25	1	30	2	205	1	310
62	Kepala Bagian Tata Usaha	Universitas Syiah Kuala	Pakoloh Keguruan dan Ilmu Pendidikan	Bagian Tata Usaha		11	1.930	1	175	2	250	2	775	2	50	1	30	3	340	1	310
63	Kepala Subbagian Akademik	Universitas Syiah Kuala	Pakoloh Keguruan dan Ilmu Pendidikan	Bagian Tata Usaha	Kepala Subbagian Akademik	8	1.295	1	175	1	100	1	430	1	25	1	30	2	205	1	310
64	Kepala Subbagian Kemahasiswaan dan Alumni	Universitas Syiah Kuala	Pakoloh Keguruan dan Ilmu Pendidikan	Bagian Tata Usaha	Subbagian Kemahasiswaan dan Alumni	8	1.295	1	175	1	100	1	430	1	25	1	30	2	205	1	310
65	Kepala Subbagian Umum dan Barang Milik Negara	Universitas Syiah Kuala	Pakoloh Keguruan dan Ilmu Pendidikan	Bagian Tata Usaha	Subbagian Umum dan Barang Milik Negara	8	1.295	1	175	1	100	1	430	1	25	1	30	2	205	1	310

NO.	NAMA JABATAN	UNIT ORGANISASI				KELAS JABATAN	HARGA JABATAN	FAKTOR 1		FAKTOR 2		FAKTOR 3		FAKTOR 4		FAKTOR 5		FAKTOR 6			
		ESLON I	ESLON II	ESLON III	ESLON IV			FAKTOR 1 LINTAS DANERK (1-5)	FAKTOR 2 PENYUKUN ORGANISASI (1-3)	FAKTOR 3 PENYUKUN PENGUSAHA + MANAJERIAL	FAKTOR 4 HURUNGAN SIFAT KONDISI (1-4)	FAKTOR 5 PENYUKUN PENGUSAHA + PEKERJAAN	FAKTOR 6 KONDISI LAIN (1-6)								
1	2	3	4	5	6	7	8	9	10	11	12	13	14	15							
66	Kepala Subbagian Keuangan dan Kepegawaian	Universitas Syiah Kuala	Pedagogis Keperawatan dan Ilmu Pendidikan	Bagian Tata Usaha	Subbagian Keuangan dan Kepegawaian	8	1.295	1	175	1	100	1	450	1	25	1	30	2	205	1	310
67	Kepala Bagian Tata Usaha	Universitas Syiah Kuala	Pedagogis Keokteran	Bagian Tata Usaha		11	1.930	1	175	2	250	2	775	2	50	1	30	3	340	1	310
68	Kepala Subbagian Akademik	Universitas Syiah Kuala	Pedagogis Keokteran	Bagian Tata Usaha	Subbagian Akademik	8	1.295	1	175	1	100	1	450	1	25	1	30	2	205	1	310
69	Kepala Subbagian Kemahasiswaan dan Alumni	Universitas Syiah Kuala	Pedagogis Keokteran	Bagian Tata Usaha	Subbagian Kemahasiswaan dan Alumni	8	1.295	1	175	1	100	1	450	1	25	1	30	2	205	1	310
70	Kepala Subbagian Umum dan Barang Milik Negara	Universitas Syiah Kuala	Pedagogis Keokteran	Bagian Tata Usaha	Subbagian Umum dan Barang Milik Negara	8	1.295	1	175	1	100	1	450	1	25	1	30	2	205	1	310
71	Kepala Subbagian Keunggulan dan Kepegawaian	Universitas Syiah Kuala	Pedagogis Keokteran	Bagian Tata Usaha	Subbagian Keunggulan dan Kepegawaian	8	1.295	1	175	1	100	1	450	1	25	1	30	2	205	1	310
72	Kepala Bagian Tata Usaha	Universitas Syiah Kuala	Pedagogis Matematika dan Ilmu Pengobatan Alam	Bagian Tata Usaha		11	1.930	1	175	2	250	2	775	2	50	1	30	3	340	1	310
73	Kepala Subbagian Akademik	Universitas Syiah Kuala	Pedagogis Matematika dan Ilmu Pengobatan Alam	Bagian Tata Usaha	Subbagian Akademik	8	1.295	1	175	1	100	1	450	1	25	1	30	2	205	1	310
74	Kepala Subbagian Kemahasiswaan dan Alumni	Universitas Syiah Kuala	Pedagogis Matematika dan Ilmu Pengobatan Alam	Bagian Tata Usaha	Subbagian Kemahasiswaan dan Alumni	8	1.295	1	175	1	100	1	450	1	25	1	30	2	205	1	310
75	Kepala Subbagian Umum dan Barang Milik Negara	Universitas Syiah Kuala	Pedagogis Matematika dan Ilmu Pengobatan Alam	Bagian Tata Usaha	Subbagian Umum dan Barang Milik Negara	8	1.295	1	175	1	100	1	450	1	25	1	30	2	205	1	310
76	Kepala Subbagian Keunggulan dan Kepegawaian	Universitas Syiah Kuala	Pedagogis Matematika dan Ilmu Pengobatan Alam	Bagian Tata Usaha	Subbagian Keunggulan dan Kepegawaian	8	1.295	1	175	1	100	1	450	1	25	1	30	2	205	1	310
77	Kepala Bagian Tata Usaha	Universitas Syiah Kuala	Pedagogis Ilmu Sosial dan Politik	Bagian Tata Usaha		11	1.930	1	175	2	250	2	775	2	50	1	30	3	340	1	310
78	Kepala Subbagian Akademik dan Kemahasiswaan	Universitas Syiah Kuala	Pedagogis Ilmu Sosial dan Politik	Bagian Tata Usaha	Subbagian Akademik dan Kemahasiswaan	8	1.295	1	175	1	100	1	450	1	25	1	30	2	205	1	310
79	Kepala Subbagian Umum dan Keunggulan	Universitas Syiah Kuala	Pedagogis Ilmu Sosial dan Politik	Bagian Tata Usaha	Keunggulan	8	1.295	1	175	1	100	1	450	1	25	1	30	2	205	1	310
80	Kepala Bagian Tata Usaha	Universitas Syiah Kuala	Pedagogis Keokteran dan Pendidikan	Bagian Tata Usaha		11	1.930	1	175	1	100	1	450	1	25	1	30	2	205	1	310
81	Kepala Subbagian Akademik dan Kemahasiswaan	Universitas Syiah Kuala	Pedagogis Keokteran dan Pendidikan	Bagian Tata Usaha	Subbagian Akademik dan Kemahasiswaan	8	1.295	1	175	1	100	1	450	1	25	1	30	2	205	1	310
82	Kepala Subbagian Umum dan Keunggulan	Universitas Syiah Kuala	Pedagogis Keokteran dan Pendidikan	Bagian Tata Usaha	Subbagian Umum dan Keunggulan	8	1.295	1	175	1	100	1	450	1	25	1	30	2	205	1	310
83	Kepala Bagian Tata Usaha	Universitas Syiah Kuala	Pedagogis Keokteran Gigi	Bagian Tata Usaha		11	1.930	1	175	2	250	2	775	2	50	1	30	3	340	1	310
84	Kepala Subbagian Akademik dan Kemahasiswaan	Universitas Syiah Kuala	Pedagogis Keokteran Gigi	Bagian Tata Usaha	Subbagian Akademik dan Kemahasiswaan	8	1.295	1	175	1	100	1	450	1	25	1	30	2	205	1	310
85	Kepala Subbagian Umum dan Keunggulan	Universitas Syiah Kuala	Pedagogis Keokteran Gigi	Bagian Tata Usaha	Subbagian Umum dan Keunggulan	8	1.295	1	175	1	100	1	450	1	25	1	30	2	205	1	310
86	Kepala Bagian Tata Usaha	Universitas Syiah Kuala	Pedagogis Keperawatan	Bagian Tata Usaha		11	1.930	1	175	2	250	2	775	2	50	1	30	3	340	1	310
87	Kepala Subbagian Akademik dan Kemahasiswaan	Universitas Syiah Kuala	Pedagogis Keperawatan	Bagian Tata Usaha	Subbagian Akademik dan Kemahasiswaan	8	1.295	1	175	1	100	1	450	1	25	1	30	2	205	1	310

NO.	NAMA JABATAN	UNIT ORGANISASI				KELAS JABATAN	HARGA JABATAN	FAKTOR 1		FAKTOR 2		FAKTOR 3		FAKTOR 4		FAKTOR 5	FAKTOR 6				
		ESLON I	ESLON II	ESLON III	ESLON IV			FAKTOR 1 INSTRIP + DAMPAK (1-5)	FAKTOR 2 PENTOLAK ORGANISASI (1-3)	FAKTOR 3 KUALIFIKASI PENYELAJIAN + MATERIAL	FAKTOR 4 SIFAT PERSONAL KUALIFIKASI (1-4)	FAKTOR 4 SIFAT PERSONAL KUALIFIKASI (1-4)	FAKTOR 5 PENYELAJIAN + PEKERJAAN	FAKTOR 6 KONDISI LAIN (1-6)							
1	2	3	4	5	6	7	8	9	10	11	12	13	14	15							
88	Kepala Subbagian Umum dan Keuangan	Universitas Syiah Kuala	Fakultas Keperawatan Pasca Sarjana	Bagian Tata Usaha	Subbagian Umum dan Keuangan	8	1.295	1	175	1	100	1	450	1	25	1	30	2	205	1	310
89	Kepala Subbagian Tata Usaha	Universitas Syiah Kuala			Subbagian Tata Usaha	8	1.295	1	175	1	100	1	450	1	25	1	30	2	205	1	310
90	Kepala Bagian Tata Usaha	Universitas Syiah Kuala	Lembaga Penelitian dan Pengabdian kepada Masyarakat	Bagian Tata Usaha		11	1.980	1	175	2	250	2	775	2	50	1	30	3	640	1	310
91	Kepala Subbagian Umum	Universitas Syiah Kuala	Lembaga Penelitian dan Pengabdian kepada Masyarakat	Bagian Tata Usaha	Subbagian Umum	8	1.295	1	175	1	100	1	450	1	25	1	30	2	205	1	310
92	Kepala Subbagian Program	Universitas Syiah Kuala	Lembaga Penelitian dan Pengabdian kepada Masyarakat	Bagian Tata Usaha	Subbagian Program	8	1.295	1	175	1	100	1	450	1	25	1	30	2	205	1	310
93	Kepala Subbagian Informasi dan Publikasi	Universitas Syiah Kuala	Lembaga Penelitian dan Pengabdian kepada Masyarakat	Bagian Tata Usaha	Subbagian Informasi dan Publikasi	8	1.295	1	175	1	100	1	450	1	25	1	30	2	205	1	310
94	Kepala Bagian Tata Usaha	Universitas Syiah Kuala	Lembaga Penelitian dan Pengabdian kepada Masyarakat			11	1.980	1	175	2	250	2	775	2	50	1	30	3	640	1	310
95	Kepala Subbagian Umum	Universitas Syiah Kuala	Lembaga Penelitian dan Pengabdian kepada Masyarakat		Subbagian Umum	8	1.295	1	175	1	100	1	450	1	25	1	30	2	205	1	310
96	Kepala Subbagian Program	Universitas Syiah Kuala	Lembaga Penelitian dan Pengabdian kepada Masyarakat		Subbagian Program	8	1.295	1	175	1	100	1	450	1	25	1	30	2	205	1	310
97	Kepala Subbagian Informasi dan Publikasi	Universitas Syiah Kuala	Lembaga Penelitian dan Pengabdian kepada Masyarakat		Subbagian Informasi dan Publikasi	8	1.295	1	175	1	100	1	450	1	25	1	30	2	205	1	310
98	Kepala Subbagian Tata Usaha	Universitas Syiah Kuala		UPP Perpustakaan	Subbagian Tata Usaha	8	1.295	1	175	1	100	1	450	1	25	1	30	2	205	1	310
99	Kepala Subbagian Tata Usaha	Universitas Syiah Kuala		UPP Teknologi Informasi dan Komunikasi	Subbagian Tata Usaha	9	1.490	2	350	2	250	1	450	1	25	1	30	1	75	1	310

MENTERI RISET, TEKNOLOGI, DAN PENDIDIKAN TINGGI
REPUBLIK INDONESIA,

MOHAMAD NASIR

TABEL HASIL EVALUASI JABATAN FUNGSIONAL
DI UNIVERSITAS SYIAH KUALA

NO	NAMA JABATAN	KELAS JABATAN	HARGA JABATAN	FAKTOR																	
				Faktor 1 Peningkatan (Level 1-9)	Faktor 2 Pengawasan (Level 1-5)	Faktor 3 Pedoman (Level 1-5)	Faktor 4 Kompleksitas (Level 1-6)	Faktor 5 R. Lingkup dan Pengaruh (Level 1-6)	Faktor 6 Hubungan Pribadi (Level 1-4)	Faktor 7 Tujuan Hubungan (Level 1-4)	Faktor 8 Tuntutan Risiko (Level 1-3)	Faktor 9 Lingkungan Kerja (Level 1-3)									
JABATAN FUNGSIONAL TERENTENG																					
1	Analisis Kepegawaian Pertama	8	1.280	5	750	2	125	2	125	3	150	2	75	2	25	1	20	1	5	1	5
2	Analisis Kepegawaian Perantara	8	1.280	5	750	2	125	2	125	3	150	2	75	2	25	1	20	1	5	1	5
3	Analisis Kepegawaian Pelaksana Lanjutan	7	1.005	4	550	2	125	2	125	2	75	2	75	2	25	1	20	1	5	1	5
4	Analisis Kepegawaian Pelaksana	6	740	4	550	1	25	1	25	1	25	2	75	1	10	1	20	1	5	1	5
5	Dokter Pertama	9	1.355	5	750	2	125	2	125	3	150	3	150	2	25	1	20	1	5	1	5
6	Pengelola Pengadaan Barang/Jasa Pertama	8	1.280	5	750	2	125	2	125	3	150	2	75	2	25	1	20	1	5	1	5
7	Perawat Pelaksana Lanjutan	7	1.005	4	550	2	125	2	125	2	75	2	75	2	25	1	20	1	5	1	5
8	Perawat Pelaksana	6	740	4	550	1	25	1	25	2	75	2	75	1	10	1	20	1	5	1	5
9	Perseksi Medis Pelaksana Lanjutan	7	1.005	4	550	2	125	2	125	2	75	2	75	2	25	1	20	1	5	1	5
10	Pranata Komputer Muda	9	1.355	5	750	2	125	2	125	3	150	3	150	2	25	1	20	1	5	1	5
11	Pranata Komputer Pertama	8	1.280	5	750	2	125	2	125	3	150	2	75	2	25	1	20	1	5	1	5
12	Pranata Komputer Perantara	8	1.280	5	750	2	125	2	125	3	150	2	75	2	25	1	20	1	5	1	5
13	Pranata Komputer Pelaksana Lanjutan	7	1.005	4	550	2	125	2	125	2	75	2	75	2	25	1	20	1	5	1	5
14	Pranata Komputer Pelaksana	6	740	4	550	1	25	1	25	1	25	2	75	1	10	1	20	1	5	1	5
15	Pranata Laboratorium Pendidikan Madhya	11	1.905	7	1.250	3	275	1	25	3	150	3	150	2	25	1	20	1	5	1	5
16	Pranata Laboratorium Pendidikan Muda	9	1.355	5	750	2	125	2	125	3	150	3	150	2	25	1	20	1	5	1	5
17	Pranata Laboratorium Pendidikan Pertama	8	1.280	5	750	2	125	2	125	3	150	2	75	2	25	1	20	1	5	1	5
18	Pranata Laboratorium Pendidikan Perantara	8	1.280	5	750	2	125	2	125	3	150	2	75	2	25	1	20	1	5	1	5
19	Pranata Laboratorium Pendidikan Pelaksana Lanjutan	7	1.005	4	550	2	125	2	125	2	75	2	75	2	25	1	20	1	5	1	5
20	Pranata Laboratorium Pendidikan Pelaksana	6	740	4	550	1	25	1	25	1	25	2	75	1	10	1	20	1	5	1	5
21	Pustakawan Madhya	11	1.905	7	1.250	3	275	1	25	3	150	3	150	2	25	1	20	1	5	1	5
22	Pustakawan Muda	9	1.355	5	750	2	125	2	125	3	150	3	150	2	25	1	20	1	5	1	5
23	Pustakawan Pertama	8	1.280	5	750	2	125	2	125	3	150	2	75	2	25	1	20	1	5	1	5
24	Pustakawan Perantara	8	1.280	5	750	2	125	2	125	3	150	2	75	2	25	1	20	1	5	1	5
25	Pustakawan Pelaksana Lanjutan	7	1.005	4	550	2	125	2	125	2	75	2	75	2	25	1	20	1	5	1	5
26	Pustakawan Pelaksana	6	740	4	550	1	25	1	25	1	25	2	75	1	10	1	20	1	5	1	5
JABATAN FUNGSIONAL UMUM																					
27	Pendahlara Pengelolaan	8	1.280	5	750	2	125	2	125	3	150	2	75	2	25	1	20	1	5	1	5
28	Pengelola Poliklinik	7	1.005	4	550	2	125	2	125	2	75	2	75	2	25	1	20	1	5	1	5
29	Analisis Barang Milik Negara	7	1.005	4	550	2	125	2	125	2	75	2	75	2	25	1	20	1	5	1	5
30	Analisis Data Akademik	7	1.005	4	550	2	125	2	125	2	75	2	75	2	25	1	20	1	5	1	5
31	Analisis Kena Sama	7	1.005	4	550	2	125	2	125	2	75	2	75	2	25	1	20	1	5	1	5
32	Analisis Organisasi dan Tata Laksana	7	1.005	4	550	2	125	2	125	2	75	2	75	2	25	1	20	1	5	1	5
33	Analisis Pelaksanaan Program dan Anggaran	7	1.005	4	550	2	125	2	125	2	75	2	75	2	25	1	20	1	5	1	5
34	Analisis Perencanaan dan Pengembangan Pegawai	7	1.005	4	550	2	125	2	125	2	75	2	75	2	25	1	20	1	5	1	5
35	Pendahlara Perencanaan	7	1.005	4	550	2	125	2	125	2	75	2	75	2	25	1	20	1	5	1	5

LAMPIRAN V
PERATURAN MENTERI RISET, TEKNOLOGI, DAN PENDIDIKAN TINGGI
NOMOR
TAHUN 2016
TENTANG KELAS JABATAN DI UNIVERSITAS SYIAH KUALA

1	2	3	4	5	6	7	8	9	10	11	12	13
NO	NAMA JABATAN	KELAS JABATAN	HARGA JABATAN	Faktor 1 Pengetahuan (Level 1-9)	Faktor 2 Pengawasan (Level 1-5)	Faktor 3 Pedoman (Level 1-5)	Faktor 4 Kompleksitas (Level 1-6)	Faktor 5 R. Lingkup dan Pengaruh (Level 1-6)	Faktor 6 Hubungan Pribadi (Level 1-4)	Faktor 7 Tujuan Hubungan (Level 1-4)	Faktor 8 Tuntutan Fisik (Level 1-3)	Faktor 9 Lingkungan Kerja (Level 1-3)
36	Pengelola Sistem dan Jaringan	7	1.005	4	2	2	2	2	2	2	2	5
37	Pengembang Sistem Informasi	7	1.005	4	2	2	2	2	2	2	2	5
38	Penyusun Informasi dan Publikasi	7	1.005	4	2	2	2	2	2	2	2	5
39	Penyusun Laporan Keuangan	7	1.005	4	2	2	2	2	2	2	2	5
40	Penyusun Program dan Anggaran	7	1.005	4	2	2	2	2	2	2	2	5
41	Penyusun Program Minat, Bakat, dan Penalaran Mahasiswa	7	1.005	4	2	2	2	2	2	2	2	5
42	Penyusun Program, Anggaran, dan Laporan	7	1.005	4	2	2	2	2	2	2	2	5
43	Penyusun Rancangan Peraturan Perundang-undangan dan Perimbangan Hibung	7	1.005	4	2	2	2	2	2	2	2	5
44	Bendahara Pengeluaran Pembantu	6	740	4	2	2	2	2	2	2	2	5
45	Pengelola Bahan Pustaka	6	740	4	2	2	2	2	2	2	2	5
46	Pengelola Laman	6	740	4	2	2	2	2	2	2	2	5
47	Pengelola Program Minat, Bakat, dan Penalaran Mahasiswa	6	740	4	2	2	2	2	2	2	2	5
48	Pengelola Pustaka Elektronik	6	740	4	2	2	2	2	2	2	2	5
49	Pengelola Sistem Informasi Perputaran Tinggi	6	740	4	2	2	2	2	2	2	2	5
50	Pengelola Wisma	6	740	4	2	2	2	2	2	2	2	5
51	Pengelola Sistem Informasi Perumahan	6	740	4	2	2	2	2	2	2	2	5
52	Pengolah Bahan Informasi dan Publikasi Kegiatan Kemahasiswaan	6	740	4	2	2	2	2	2	2	2	5
53	Pengolah Data Akademik	6	740	4	2	2	2	2	2	2	2	5
54	Pengolah Data Alumni	6	740	4	2	2	2	2	2	2	2	5
55	Pengolah Data Barang Milik Negara	6	740	4	2	2	2	2	2	2	2	5
56	Pengolah Data Basiswa	6	740	4	2	2	2	2	2	2	2	5
57	Pengolah Data dan Informasi	6	740	4	2	2	2	2	2	2	2	5
58	Pengolah Data Informasi dan Publikasi	6	740	4	2	2	2	2	2	2	2	5
59	Pengolah Data Kemahasiswaan dan Alumni	6	740	4	2	2	2	2	2	2	2	5
60	Pengolah Data Kependidikan	6	740	4	2	2	2	2	2	2	2	5
61	Pengolah Data Kerja Sama	6	740	4	2	2	2	2	2	2	2	5
62	Pengolah Data Keratalaksanaan	6	740	4	2	2	2	2	2	2	2	5
63	Pengolah Data Kinerja Pegawai	6	740	4	2	2	2	2	2	2	2	5
64	Pengolah Data Kemajuan	6	740	4	2	2	2	2	2	2	2	5
65	Pengolah Data Penunjang dan Pembinaan Karir	6	740	4	2	2	2	2	2	2	2	5
66	Pengolah Data Program dan Anggaran	6	740	4	2	2	2	2	2	2	2	5
67	Pengolah Data Program, Anggaran, dan Laporan	6	740	4	2	2	2	2	2	2	2	5
68	Pengolah Data Registrasi	6	740	4	2	2	2	2	2	2	2	5
69	Pengolah Data Sarana Pendidikan	6	740	4	2	2	2	2	2	2	2	5
70	Pengolah Surat Perintah Membayar	6	740	4	2	2	2	2	2	2	2	5
71	Pengolah Surat Perintah Pembayaran	6	740	4	2	2	2	2	2	2	2	5
72	Selektaris Peminatan	6	740	4	2	2	2	2	2	2	2	5
73	Pemroses Minatasi Kependidikan	5	590	3	2	2	2	2	2	2	2	5
74	Pemroses Dokumen Kemajuan	5	590	3	2	2	2	2	2	2	2	5
75	Pemroses Usaha Kemajuan	5	590	3	2	2	2	2	2	2	2	5
76	Pengadministrasi Akademik	5	590	3	2	2	2	2	2	2	2	5
77	Pengadministrasi Barang Milik Negara	5	590	3	2	2	2	2	2	2	2	5
78	Pengadministrasi Belanja Pegawai	5	590	3	2	2	2	2	2	2	2	5

NO	NAMA JABATAN	KELAS JABATAN	HARGA JABATAN	Faktor 1 Pengetahuan (Level 1-9)	Faktor 2 Pengawasan (Level 1-5)	Faktor 3 Pedoman (Level 1-5)	Faktor 4 Kompleksitas (Level 1-6)	Faktor 5 R. Lingkup dan Pengaruh (Level 1-6)	Faktor 6 Hubungan Pribadi (Level 1-4)	Faktor 7 Tujuan Hubungan (Level 1-4)	Faktor 8 Tuntutan Fisik (Level 1-3)	Faktor 9 Lingkungan Kerja (Level 1-3)	
1	2	3	4	5	6	7	8	9	10	11	12	13	
79	Pengadministrasi Guidance	5	590	3	350	2	125	1	25	1	25	1	5
80	Pengadministrasi Kesejahteraan dan Alumni	5	590	3	350	2	125	1	25	1	25	1	5
81	Pengadministrasi Kendaraan Dinas	5	590	3	350	2	125	1	25	1	25	1	5
82	Pengadministrasi Kerja Sama	5	590	3	350	2	125	1	25	1	25	1	5
83	Pengadministrasi Kerumahanggaan	5	590	3	350	2	125	1	25	1	25	1	5
84	Pengadministrasi Layanan Informasi dan Publikasi	5	590	3	350	2	125	1	25	1	25	1	5
85	Pengadministrasi Layanan Kesehatan Mahasiswa	5	590	3	350	2	125	1	25	1	25	1	5
86	Pengadministrasi Layanan Kesehatan Mahasiswa	5	590	3	350	2	125	1	25	1	25	1	5
87	Pengadministrasi Mutak. Bakat. dan Penalaran Mahasiswa	5	590	3	350	2	125	1	25	1	25	1	5
88	Pengadministrasi Peraturan Perundang-Undangan	5	590	3	350	2	125	1	25	1	25	1	5
89	Pengadministrasi Perpustakaan	5	590	3	350	2	125	1	25	1	25	1	5
90	Pengadministrasi Perustakan	5	590	3	350	2	125	1	25	1	25	1	5
91	Pengadministrasi Perustakan	5	590	3	350	2	125	1	25	1	25	1	5
92	Pengadministrasi Program dan Anggaran	5	590	3	350	2	125	1	25	1	25	1	5
93	Pengadministrasi Sarana Pendidikan	5	590	3	350	2	125	1	25	1	25	1	5
94	Pengadministrasi Sarana Pendidikan	5	590	3	350	2	125	1	25	1	25	1	5
95	Pengadministrasi Umum	5	590	3	350	2	125	1	25	1	25	1	5
96	Perugas Kesehatan	5	590	3	350	2	125	1	25	1	25	1	5
97	Perugas Humas	5	590	3	350	2	125	1	25	1	25	1	5
98	Perugas Komputer	5	590	3	350	2	125	1	25	1	25	1	5
99	Teknisi Laboratorium	5	590	3	350	2	125	1	25	1	25	1	5
100	Teknisi Sarana dan Prasarana Kantor	5	590	3	350	2	125	1	25	1	25	1	5
101	Caraka	3	340	2	200	1	25	1	25	1	25	1	5
102	Perugas Keamanan	3	340	2	200	1	25	1	25	1	25	1	5
103	Peman Sarana Pendidikan	3	340	2	200	1	25	1	25	1	25	1	5
104	Peman Taman	3	340	2	200	1	25	1	25	1	25	1	5
105	Peman Kantor	1	205	1	50	1	25	1	25	1	25	1	5

MENTERI RISET, TEKNOLOGI, DAN PENDIDIKAN TINGGI
REPUBLIK INDONESIA.

MOHAMAD NASIR

**PETA JABATAN
BIRO AKADEMIK
UNIVERSITAS SYAH KUALA**

SALINAN

LAMPIRAN VI
PERATURAN MENTERI PEND. TEKNOLOGI, DAN PENDIDIKAN TINGGI
REPUBLIK INDONESIA
TENTANG KELAS JABATAN UNIVERSITAS SYAH KUALA

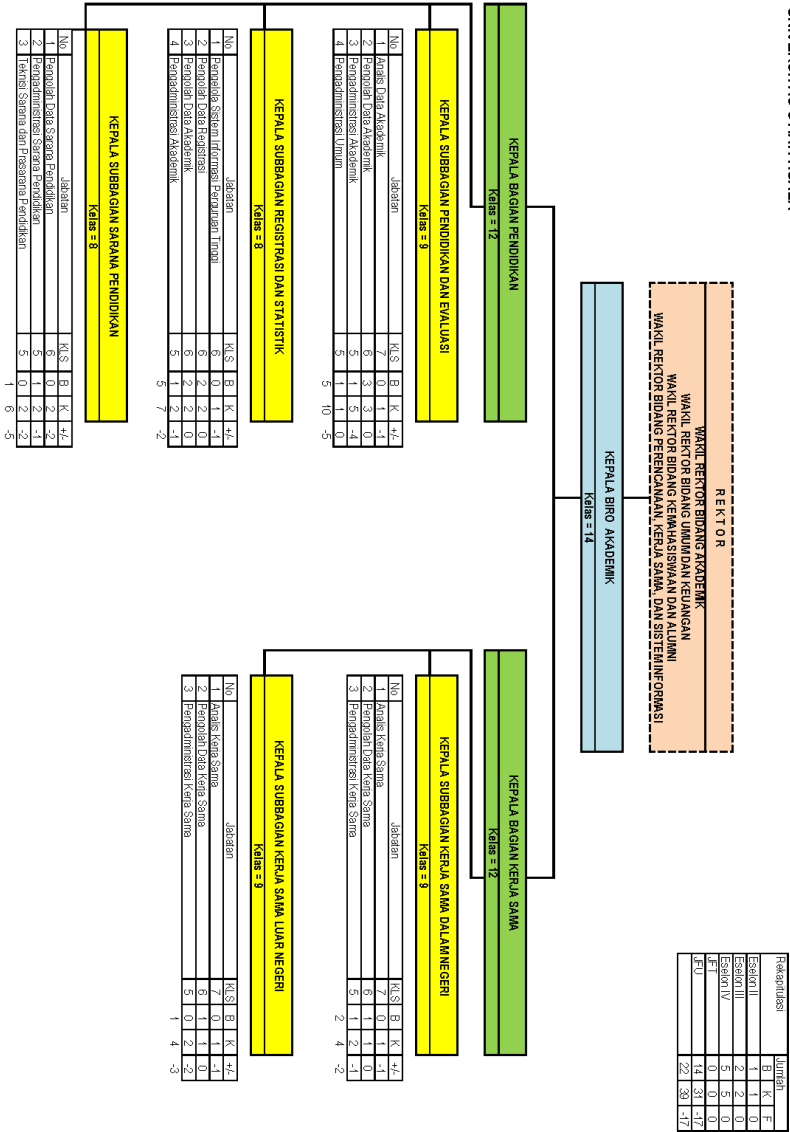

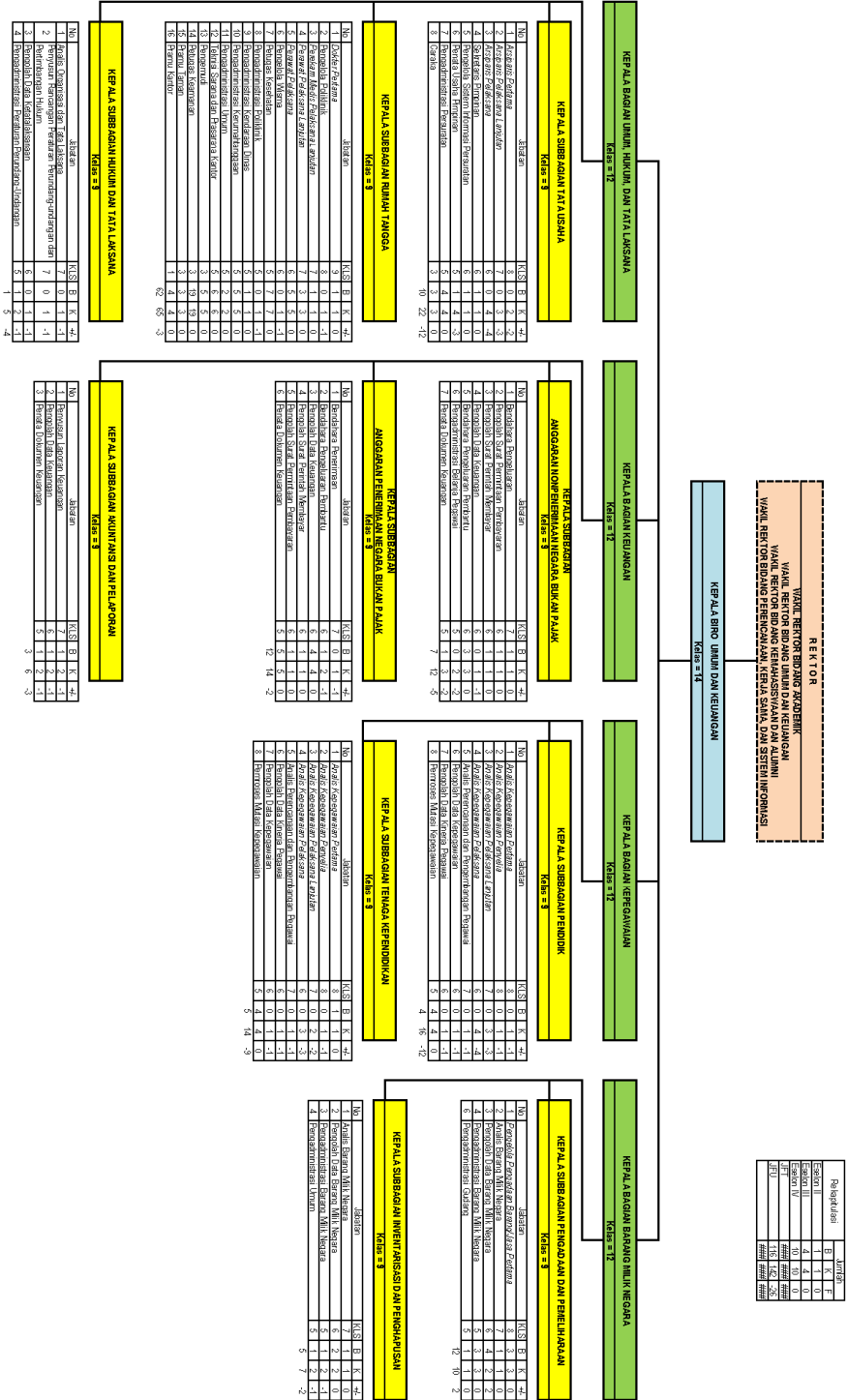

**PETA JABATAN
BIRO KEMAHASISWAN DAN ALUMNI
UNIVERSITAS SYIAH KUALA**

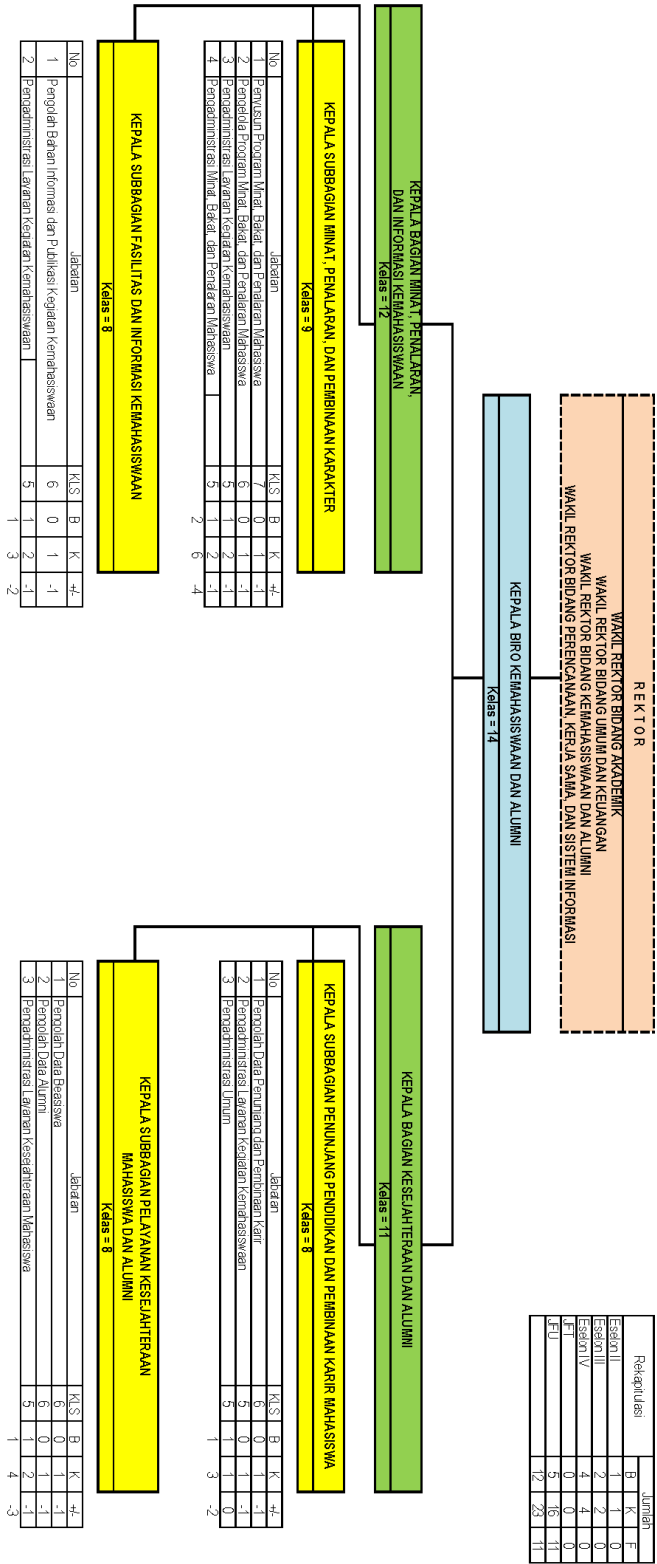

PETA JABATAN
 BIRO PERENCANAAN DAN HUBUNGAN MASYARAKAT
 UNIVERSITAS SYIAH KUALA

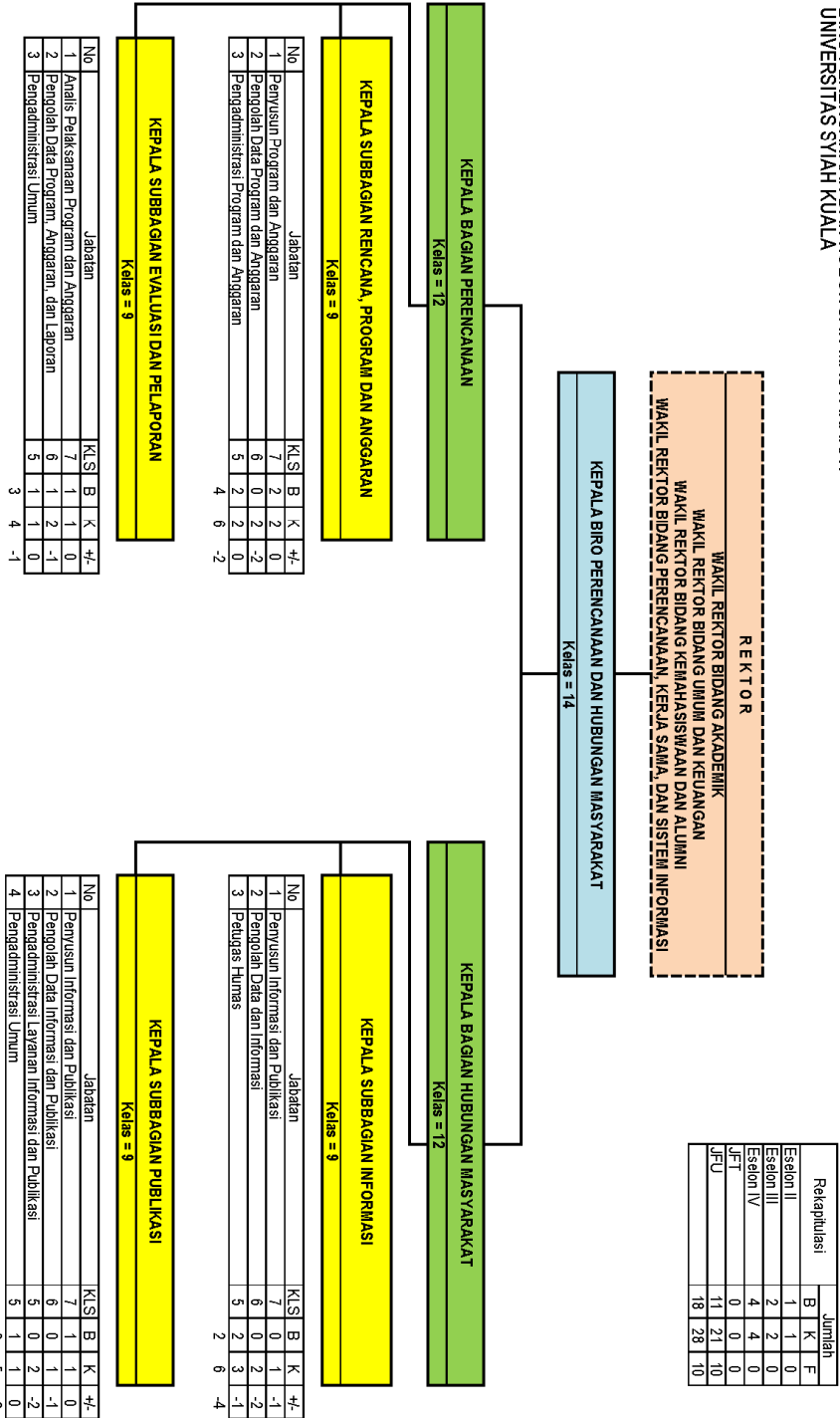

PETA JABATAN
PALANGSIKOPITERAN HEWMAN
UNIVERSITAS SYIAKITRICAL

DEKAN
WAKIL DEKAN BIDANG AKADEMIK
WAKIL DEKAN BIDANG UMUM DAN KEUANGAN
WAKIL DEKAN BIDANG KEMAHASISWAAN DAN ALUMNI

Rekapitulasi	B	T	K	E	Jumlah
	0	0	0	0	
	1	1	0	0	
	4	4	0	0	
	5	5	5	40	
34	58	21			

KEPALA BAGIAN TATA USAHA
Kelas III

KEPALA SUBBAGIAN AKADEMIK
Kelas = 8

No	Jabatan	KLS	B	K	+/-
1	Pengarah Dasa Akademik	B	1	1	0
2	Perbidan/Instansi Akademik	B	2	3	-1
3	Perbidan/Instansi Sertifikasi Pendidikan	B	4	6	-2

KEPALA SUBBAGIAN KEMAHASISWAAN
Kelas = 8

No	Jabatan	KLS	B	K	+/-
1	Pengarah Dasa Kemahasiswaan dan Alumni	B	1	1	0
2	Perbidan/Instansi Kemahasiswaan dan Alumni	B	3	3	0
		B	4	4	0

KEPALA SUBBAGIAN UMUM
Kelas = 8

No	Jabatan	KLS	B	K	+/-
1	Pengarah Dasa Bidang WUK Negara	B	0	1	-1
2	Pengarah Dasa Bidang Akademik dan Laboran	B	0	1	-1
3	Pengarah Dasa Bidang Administrasi	B	0	1	-1
4	Perbidan/Instansi Umum	B	1	1	0
5	Perbidan/Instansi Umum	B	2	4	-2
6	Perbidan/Instansi Berarti Mak Nelaya	B	2	2	0
7	Teknis Sarana dan Prasarana Kantor	B	1	3	-2
8	Teknis Umum dan Kebersihan	B	3	2	1
9	Perbidan/Instansi Berarti Mak Nelaya	B	4	2	2
10	Perbidan/Instansi Berarti Mak Nelaya	B	4	1	3
11	Perbidan/Instansi Berarti Mak Nelaya	B	0	1	-1
12	Perbidan/Instansi Berarti Mak Nelaya	B	1	1	0
13	Perbidan/Instansi Berarti Mak Nelaya	B	1	1	0
		B	14	21	-7

JURUSAN

No	Jabatan	KLS	B	K	+/-
1	Ketua Jurusan	B	1	1	0
2	Sekretaris Jurusan	B	1	1	0
3	Dosen	B	1	1	0
4	Samp Besar	B	1	1	0
5	Ketua Kelas	B	1	1	0
6	Ketua Kelas	B	1	1	0
7	Ketua Kelas	B	1	1	0
8	Ketua Kelas	B	1	1	0
9	Ketua Kelas	B	1	1	0
10	Ketua Kelas	B	1	1	0
11	Ketua Kelas	B	1	1	0
12	Ketua Kelas	B	1	1	0
		B	7	7	-2

PETALANGAN
FAKULTAS HUKUM
UNIVERSITAS SYAH KUALA

DEKAN
WAKIL DEKAN BIDANG AKADEMIK
WAKIL DEKAN BIDANG KEMAHASISWAAN DAN ALUMNI

Revisi/Amend	Lama			
	E	K	K	F
Revisi I	0	0	0	0
Revisi II	1	1	1	0
Revisi III	1	1	1	0
Revisi IV	0	0	0	0
Revisi V	0	0	0	0
Jumlah	2	2	2	0

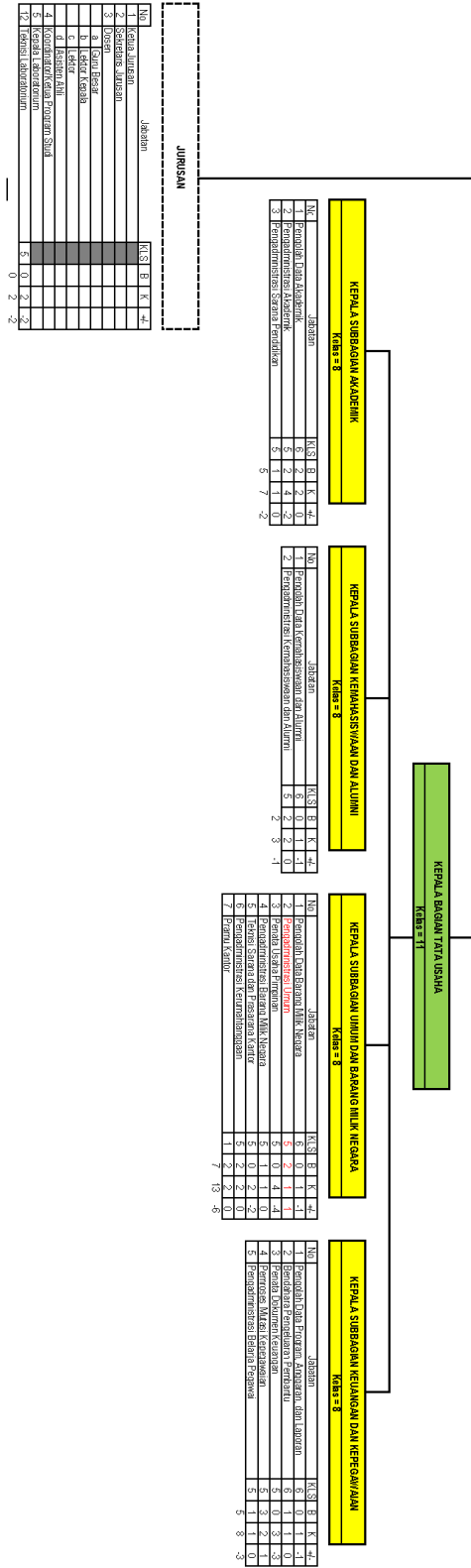

DEKAN
WAKIL DEKAN BIDANG AKADEMIK
WAKIL DEKAN BIDANG KEMAHASISWAMAN DAN ALUMNI

Revisi/Amend	Jumlah
Revisi I	0 0 0 0
Revisi II	0 0 0 0
Revisi III	4 1 1 0
Revisi IV	15 19 4 4
JELI	4 20 4 4
	24 34 0 0

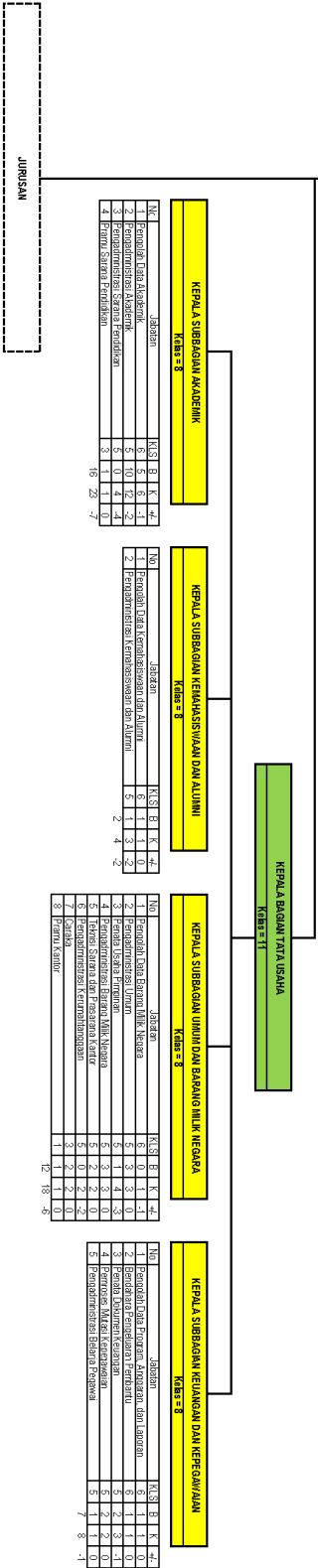

No	Jabatan	K	S	B	K	A
1	Penyakit Infeksi	6	5	5	6	4
2	Penyakit Infeksi & Mikrobiologi	6	5	5	6	4
3	Penyakit Infeksi & Mikrobiologi	6	5	5	6	4
4	Penyakit Infeksi & Mikrobiologi	6	5	5	6	4
5	Penyakit Infeksi & Mikrobiologi	6	5	5	6	4
6	Penyakit Infeksi & Mikrobiologi	6	5	5	6	4
7	Penyakit Infeksi & Mikrobiologi	6	5	5	6	4
8	Penyakit Infeksi & Mikrobiologi	6	5	5	6	4
9	Penyakit Infeksi & Mikrobiologi	6	5	5	6	4
10	Penyakit Infeksi & Mikrobiologi	6	5	5	6	4
11	Penyakit Infeksi & Mikrobiologi	6	5	5	6	4
12	Penyakit Infeksi & Mikrobiologi	6	5	5	6	4
JURISAN						
1	Keperawatan	11	1	1	0	0
2	Keperawatan	11	1	1	0	0
3	Keperawatan	11	1	1	0	0
4	Keperawatan	11	1	1	0	0
5	Keperawatan	11	1	1	0	0
6	Keperawatan	11	1	1	0	0
7	Keperawatan	11	1	1	0	0
8	Keperawatan	11	1	1	0	0
9	Keperawatan	11	1	1	0	0
10	Keperawatan	11	1	1	0	0
11	Keperawatan	11	1	1	0	0
12	Keperawatan	11	1	1	0	0
21						

PETA JABATAN
FAKULTAS KESUJUKAN DAN ILMU PENDIDIKAN
UNIVERSITAS SYAH KUALA

DEKAN
WAKIL DEKAN BIDANG ILMU DAN KEJANGKAPAN
WAKIL DEKAN BIDANG KEMAHASISWAAN DAN ALUMNI

Revisi/Revisi	Jumlah
Revisi I	0 0 0
Revisi II	4 1 0
Revisi III	1 1 0
Revisi IV	0 0 0
Revisi V	0 0 0
JELI	48 58 -16
	54 70 -16

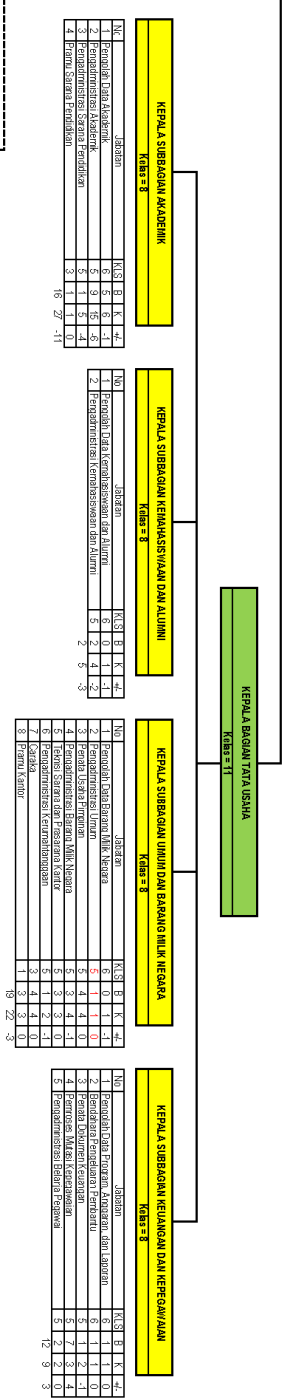

No	Nama Jabatan	Jabatan	N.S.I	E	K	K	-
1	Penyelia Akademik						
2	Penyelia Kemahasiswaan dan Alumni						
3	Penyelia Usaha						
4	Penyelia Bidang Pendidikan						
5	Penyelia Bidang Kejuruan						
6	Penyelia Bidang Kemahasiswaan dan Alumni						
7	Penyelia Bidang Usaha						
8	Penyelia Bidang Pendidikan						
9	Penyelia Bidang Kejuruan						
10	Penyelia Bidang Kemahasiswaan dan Alumni						
11	Penyelia Bidang Usaha						
12	Penyelia Bidang Pendidikan						
13	Penyelia Bidang Kejuruan						
14	Penyelia Bidang Kemahasiswaan dan Alumni						
15	Penyelia Bidang Usaha						
16	Penyelia Bidang Pendidikan						
17	Penyelia Bidang Kejuruan						
18	Penyelia Bidang Kemahasiswaan dan Alumni						
19	Penyelia Bidang Usaha						
20	Penyelia Bidang Pendidikan						
21	Penyelia Bidang Kejuruan						
22	Penyelia Bidang Kemahasiswaan dan Alumni						
23	Penyelia Bidang Usaha						
24	Penyelia Bidang Pendidikan						
25	Penyelia Bidang Kejuruan						
26	Penyelia Bidang Kemahasiswaan dan Alumni						
27	Penyelia Bidang Usaha						
28	Penyelia Bidang Pendidikan						
29	Penyelia Bidang Kejuruan						
30	Penyelia Bidang Kemahasiswaan dan Alumni						
31	Penyelia Bidang Usaha						
32	Penyelia Bidang Pendidikan						
33	Penyelia Bidang Kejuruan						
34	Penyelia Bidang Kemahasiswaan dan Alumni						
35	Penyelia Bidang Usaha						
36	Penyelia Bidang Pendidikan						
37	Penyelia Bidang Kejuruan						
38	Penyelia Bidang Kemahasiswaan dan Alumni						
39	Penyelia Bidang Usaha						
40	Penyelia Bidang Pendidikan						
41	Penyelia Bidang Kejuruan						
42	Penyelia Bidang Kemahasiswaan dan Alumni						
43	Penyelia Bidang Usaha						
44	Penyelia Bidang Pendidikan						
45	Penyelia Bidang Kejuruan						
46	Penyelia Bidang Kemahasiswaan dan Alumni						
47	Penyelia Bidang Usaha						
48	Penyelia Bidang Pendidikan						
49	Penyelia Bidang Kejuruan						
50	Penyelia Bidang Kemahasiswaan dan Alumni						
51	Penyelia Bidang Usaha						
52	Penyelia Bidang Pendidikan						
53	Penyelia Bidang Kejuruan						
54	Penyelia Bidang Kemahasiswaan dan Alumni						
55	Penyelia Bidang Usaha						
56	Penyelia Bidang Pendidikan						
57	Penyelia Bidang Kejuruan						
58	Penyelia Bidang Kemahasiswaan dan Alumni						
59	Penyelia Bidang Usaha						
60	Penyelia Bidang Pendidikan						
61	Penyelia Bidang Kejuruan						
62	Penyelia Bidang Kemahasiswaan dan Alumni						
63	Penyelia Bidang Usaha						
64	Penyelia Bidang Pendidikan						
65	Penyelia Bidang Kejuruan						
66	Penyelia Bidang Kemahasiswaan dan Alumni						
67	Penyelia Bidang Usaha						
68	Penyelia Bidang Pendidikan						
69	Penyelia Bidang Kejuruan						
70	Penyelia Bidang Kemahasiswaan dan Alumni						
71	Penyelia Bidang Usaha						
72	Penyelia Bidang Pendidikan						
73	Penyelia Bidang Kejuruan						
74	Penyelia Bidang Kemahasiswaan dan Alumni						
75	Penyelia Bidang Usaha						
76	Penyelia Bidang Pendidikan						
77	Penyelia Bidang Kejuruan						
78	Penyelia Bidang Kemahasiswaan dan Alumni						
79	Penyelia Bidang Usaha						
80	Penyelia Bidang Pendidikan						
81	Penyelia Bidang Kejuruan						
82	Penyelia Bidang Kemahasiswaan dan Alumni						
83	Penyelia Bidang Usaha						
84	Penyelia Bidang Pendidikan						
85	Penyelia Bidang Kejuruan						
86	Penyelia Bidang Kemahasiswaan dan Alumni						
87	Penyelia Bidang Usaha						
88	Penyelia Bidang Pendidikan						
89	Penyelia Bidang Kejuruan						
90	Penyelia Bidang Kemahasiswaan dan Alumni						
91	Penyelia Bidang Usaha						
92	Penyelia Bidang Pendidikan						
93	Penyelia Bidang Kejuruan						
94	Penyelia Bidang Kemahasiswaan dan Alumni						
95	Penyelia Bidang Usaha						
96	Penyelia Bidang Pendidikan						
97	Penyelia Bidang Kejuruan						
98	Penyelia Bidang Kemahasiswaan dan Alumni						
99	Penyelia Bidang Usaha						
100	Penyelia Bidang Pendidikan						

BETABATANI
FACULTAS MEDOKTERAN
UNIVERSITAS SWAH KUALA

DEKAN
VAKIL DEKAN BIDANG PENDIDIKAN KEJANGAM
VAKIL DEKAN BIDANG KEMAHASISWAAN DAN ALUMNI

Revisi/Revisi	Lama	K	F
Revisi I	0	0	0
Revisi II	4	4	0
Revisi III	4	4	0
Revisi IV	5	16	11
Revisi V	7	38	18
Jumlah	20	62	29

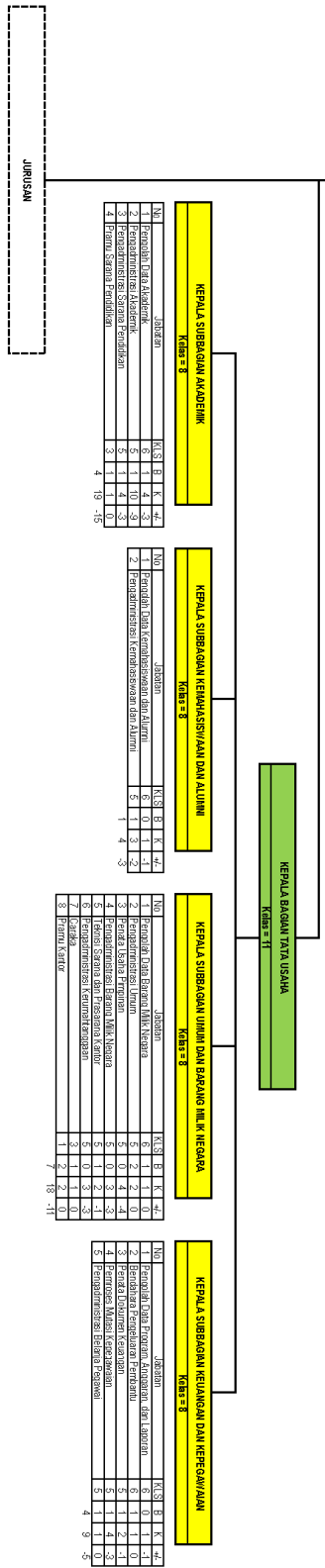

No	Nama	Jabatan	K	S	B	K	K	F
1	Prof. Dr. H. H. H.		6	1	4	4	3	
2	Prof. Dr. H. H. H.		5	1	10	3		
3	Prof. Dr. H. H. H.		5	1	1	0		
4	Prof. Dr. H. H. H.		3	1	1	0		
5	Prof. Dr. H. H. H.		4	1	19	15		

BETULASATI
 FAKULTAS TEKNIK DAN ILMU PENGETAHUAN ALAM
 UNIVERSITAS SYAH KUALA

DEKAN
 WAKIL DEKAN BIDANG AKADEMIK
 WAKIL DEKAN BIDANG KEMAHASISWAMAN DAN ALUMNI

Revisi/Revisi	Lama	E	K	F
Revisi I	0	0	0	0
Revisi II	4	1	1	0
Revisi III	4	1	1	0
Revisi IV	2	1	1	0
Jumlah	20	3	3	0

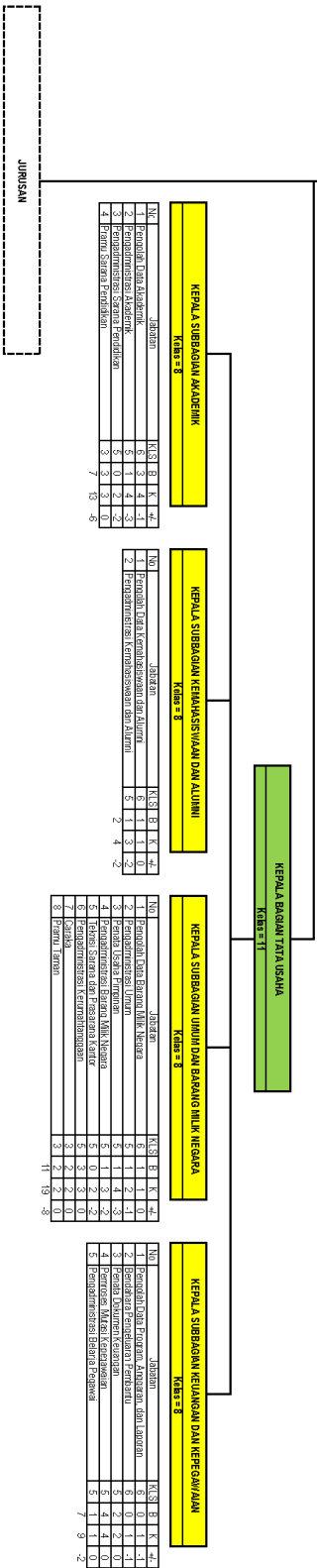

No	Nama Jabatan	K	S	B	K	K	A
1	Penolong Tera Akademik	6	3	4	4	4	4
2	Penolong Tera Akademik	5	1	4	4	4	4
3	Penolong Tera Akademik	5	1	4	4	4	4
4	Penolong Tera Akademik	5	1	4	4	4	4
5	Penolong Tera Akademik	5	1	4	4	4	4
6	Penolong Tera Akademik	5	1	4	4	4	4
7	Penolong Tera Akademik	5	1	4	4	4	4
8	Penolong Tera Akademik	5	1	4	4	4	4
9	Penolong Tera Akademik	5	1	4	4	4	4
10	Penolong Tera Akademik	5	1	4	4	4	4
11	Penolong Tera Akademik	5	1	4	4	4	4
12	Penolong Tera Akademik	5	1	4	4	4	4
13	Penolong Tera Akademik	5	1	4	4	4	4
14	Penolong Tera Akademik	5	1	4	4	4	4
15	Penolong Tera Akademik	5	1	4	4	4	4
16	Penolong Tera Akademik	5	1	4	4	4	4
17	Penolong Tera Akademik	5	1	4	4	4	4
18	Penolong Tera Akademik	5	1	4	4	4	4
19	Penolong Tera Akademik	5	1	4	4	4	4
20	Penolong Tera Akademik	5	1	4	4	4	4

**PETA JABATAN
FAKULTAS ILMU POLITIK DAN ILMU SOSIAL
UNIVERSITAS SYIAH KUALA**

Kategori	Jumlah		
	B	K	F
Eselon II	0	0	0
Eselon III	1	1	0
Eselon IV	2	2	0
JF	0	0	0
JFU	4	34	30
	7	37	30

DEKAN
WAKIL DEKAN BIDANG AKADEMIK
WAKIL DEKAN BIDANG UMUM DAN KEUANGAN
WAKIL DEKAN BIDANG KEMAHASISWAAN DAN ALUMNI

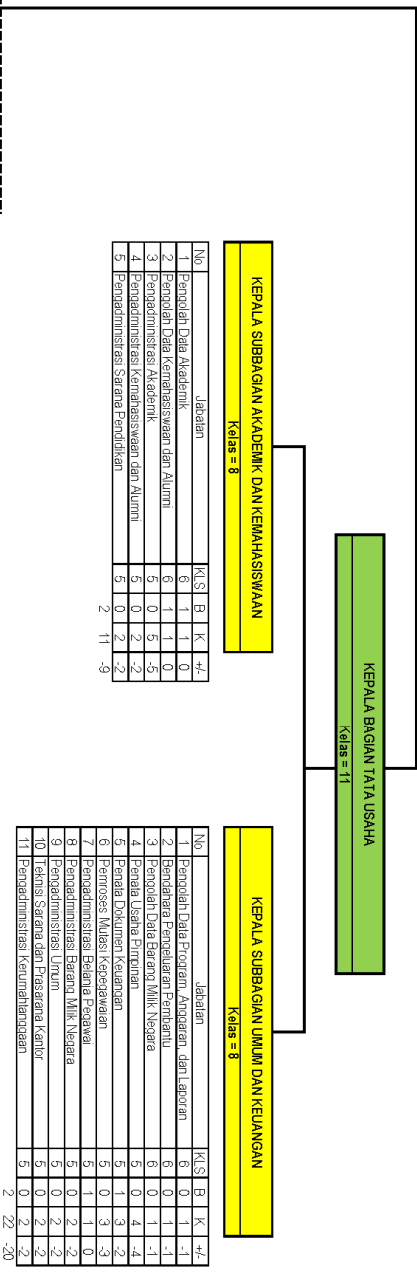

No	Jabatan	KLS	B	K	F
1	Pendapat Data Akademik	6	1	1	0
2	Pendapat Data Kemahasiswaan dan Alumni	6	1	1	0
3	Pendapat Data Kemahasiswaan dan Alumni	5	0	5	-5
4	Pendapat Data Kemahasiswaan dan Alumni	5	0	2	-2
5	Pendapat Data Kemahasiswaan dan Alumni	5	0	2	-2
			2	11	-9

No	Jabatan	KLS	B	K	F
1	Pendapat Data Program, Anggaran dan Laporan	6	0	1	-1
2	Pendapat Data Program, Anggaran dan Laporan	6	0	1	-1
3	Pendapat Data Berang Mlik Negara	6	0	1	-1
4	Pendapat Data Berang Mlik Negara	5	0	4	-4
5	Pendapat Data Berang Mlik Negara	5	0	3	-3
6	Pendapat Data Berang Mlik Negara	5	0	3	-3
7	Pendapat Data Berang Mlik Negara	5	0	3	-3
8	Pendapat Data Berang Mlik Negara	5	0	2	-2
9	Pendapat Data Berang Mlik Negara	5	0	2	-2
10	Pendapat Data Berang Mlik Negara	5	0	2	-2
11	Pendapat Data Berang Mlik Negara	5	0	2	-2
			2	22	-20

No	Jabd	KLS	B	K	F
1	Ketua Jurusan				
2	Sekretaris Jurusan				
3	Dosen				
	a. Guru Besar				
	b. Lektor Kepala				
	c. Lektor				
	d. Asisten Ahli				
4	Koordinator/Ketua Program Studi				
5	Kepala Laboratorium				
12	Teknis Laboratorium				
		5	0	1	-1
		0	1	-1	

PETA JABATAN
FAKULTAS KEJAUHATAN PERIKANAN
UNIVERSITAS STAH KUALA

Rekapitulasi	Jumlah
Eselon II	6
Eselon III	9
Eselon IV	2
FT	0
FTU	5
	8

DEKAN
WAKIL DEKAN BIDANG AKADEMIK
WAKIL DEKAN BIDANG NON AKADEMIK DAN ALUMNI

KEPALA BAGIAN TATA USAHA
Kelas = 11

KEPALA SUBBAGIAN AKADEMIK DAN KEMAHASISWAAN
Kelas = 8

No	Jabatan	K/S	E	B	K	+	-
1	Pendiah Data Akademik	6	1	1	0		
2	Pendiah Data Kemahasiswaan dan Alumni	6	0	1	-1		
3	Pengadministrasian Akademik	6	0	5	-5		
4	Pengadministrasian Kemahasiswaan dan Alumni	6	1	2	-2		
5	Pengadministrasian Sarana Pendidikan	3	0	2	-2		

KEPALA SUBBAGIAN UMUM DAN KEUANGAN
Kelas = 8

No	Jabatan	K/S	E	B	K	+	-
1	Pendiah Data Program, Anggaran dan Laporan	6	0	1	-1		
2	Perubahan Penyelenggaraan Fasilitas	6	0	1	-1		
3	Pendiah Data Barang Milik Negara	6	0	1	-1		
4	Peraha Umum Pemangan	5	0	4	-4		
5	Peraha Umum Keperangan	5	1	2	-1		
6	Perahas Umum Keperawatan	5	0	2	-2		
7	Perahas Umum Bidang Keperaha	5	0	2	-2		
8	Pengadministrasian Bidang Keperaha	5	0	2	-2		
9	Pengadministrasian Umum	5	0	2	-2		
10	Tatasa Sarana dan Prasarana Kantor	5	0	2	-2		
11	Pengadministrasian kemahasiswaan	5	1	2	-1		

JURUSAN

No	Jabatan	K/S	E	B	K	+	-
1	Ketua Jurusan						
2	Sekretaris Jurusan						
3	Dosen						
a	Guru Besar						
b	Lektor Kepala						
c	Lektor						
d	Akhsien Ahli						
4	Koordinator/Ketua Program Studi						
5	Kepala Laboratorium	11	0	1	-1		
6	Parawala Laboratorium Pendidikan Media	8	0	1	-1		
7	Parawala Laboratorium Pendidikan Bahasa	8	0	1	-1		
8	Parawala Laboratorium Pendidikan Geografi	8	0	1	-1		
9	Parawala Laboratorium Pendidikan Perikanan	7	0	1	-1		
10	Parawala Laboratorium Pendidikan Pendidikan Lautan	6	0	2	-2		
11	Parawala Laboratorium Pendidikan Pelaksanaan	6	0	2	-2		
12	Teknis Laboratorium	5	0	2	-2		

PETA JABATAN
FAKULTAS MEDIKTERAN GIGI
UNIVERSITAS STAH KUALA

Rekapitulasi	Jumlah
Staf I	6
Staf II	1
Staf III	1
Staf IV	2
ST	0
STU	4
	32
	44
	37

DEKAN
WAKIL DEKAN BIDANG REKRESI
WAKIL DEKAN BIDANG UMUM DAN KEUMANGAN
WAKIL DEKAN BIDANG KEMAHASISWAAN DAN ALUMNI

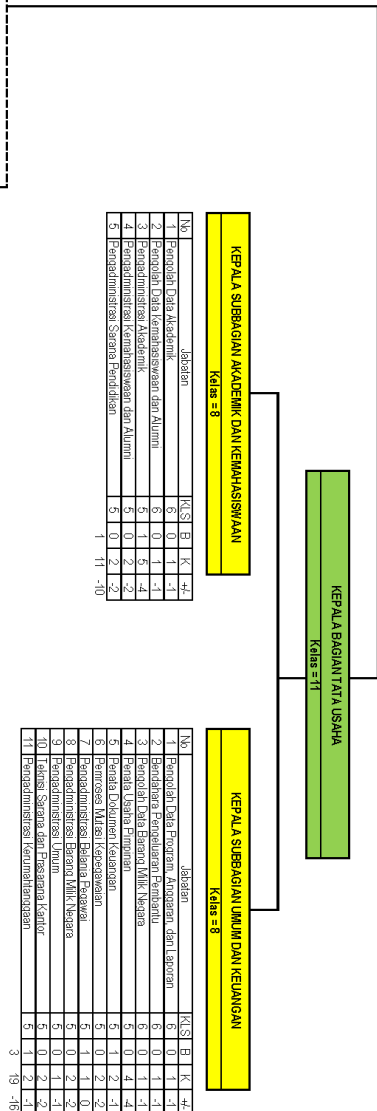

KEPALA BAGIAN TATA USAHA
Kelas = 11

No	Jabatan	NUS	B	K	#
1	Pembantu Dea. Hakemik	6	0	1	-1
2	Pembantu Dea. Administrasi dan Alumni	6	0	1	-1
3	Pembantu Dea. Bimbingan dan Konseling	5	1	5	-4
4	Pembendaharaan Kelembagaan dan Alumni	5	0	2	-2
5	Pembendaharaan Sarana Pendidikan	5	0	2	-2
		1	11	11	-10

KEPALA SUBBAGIAN UMUM DAN KEUMANGAN
Kelas = 8

No	Jabatan	NUS	B	K	#
1	Pembantu Dea. Program Akademik dan Layanan	6	0	1	-1
2	Pembantu Dea. Program Akademik	6	0	1	-1
3	Pembantu Dea. Program Akademik	6	0	1	-1
4	Pembantu Dea. Program Mkt. Usaha	5	0	4	-4
5	Pembantu Dea. Program Keumangan	5	1	2	-1
6	Pembendah. Matrik Keumangan	5	0	2	-2
7	Pembendah. Matrik Keumangan	5	0	2	-2
8	Pembendah. Matrik Keumangan	5	0	2	-2
9	Pembendah. Matrik Keumangan	5	0	2	-2
10	Pembendah. Matrik Keumangan	5	0	2	-2
11	Pembendah. Matrik Keumangan	5	0	2	-2
		3	19	19	-10

No	Jabatan	NUS	B	K	#
1	Ketua Jurusan				
2	Sekretaris Jurusan				
3	Desain				
	a. Asisten Besar				
	b. Asisten Kecil				
	c. Asisten				
	d. Asisten Ahli				
4	Koordinator/Ketua Program Studi				
5	Kepala Laboratorium	11	0	1	-1
6	Pembantu Laboratorium Pendidikan Matematika	9	0	1	-1
7	Pembantu Laboratorium Pendidikan Matematika	8	0	1	-1
8	Pembantu Laboratorium Pendidikan Matematika	8	0	1	-1
9	Pembantu Laboratorium Pendidikan Matematika	8	0	1	-1
10	Pembantu Laboratorium Pendidikan Matematika Lanjutan	7	0	2	-2
11	Pembantu Laboratorium Pendidikan Pendidikan	6	0	2	-2
12	Asisten Laboratorium	5	0	2	-2
		0	11	11	-11

**PETA JABATAN
FAKULTAS KEPERAWATAN
UNIVERSITAS SYIAH KUALA**

Rekapitulasi	Jumlah		
	B	K	F
Eselon II	0	0	0
Eselon III	1	1	0
Eselon IV	2	2	0
JFT	0	0	0
JFU	10	31	-21
	13	34	-21

DEKAN
WAKIL DEKAN BIDANG AKADEMIK
WAKIL DEKAN BIDANG UMUM DAN KEUANGAN
WAKIL DEKAN BIDANG KEMAHASISWAAN DAN ALUMNI

KEPALA BAGIAN TATA USAHA
Kelas = 11

KEPALA SUBBAGIAN AKADEMIK DAN KEMAHASISWAAN
Kelas = 8

No	Jabatan	K/S	B	K	F	+/-
1	Pengolah Data Akademik	6	0	1	1	-1
2	Pengolah Data Kemahasiswaan dan Alumni	6	1	1	0	0
3	Pendistribusian Akademik	5	3	5	2	-2
4	Pendistribusian Kemahasiswaan dan Alumni	5	0	2	1	-2
5	Pendistribusian Sarana Pendidikan	5	0	2	1	-2
		4	11	11	7	

KEPALA SUBBAGIAN UMUM DAN KEUANGAN
Kelas = 8

No	Jabatan	K/S	B	K	F	+/-
1	Pengolah Data Program, Anggaran, dan Laporan	6	0	1	1	-1
2	Bendahara Pengeluaran Pembantu	6	0	1	1	-1
3	Pengolah Data Barang Milik Negara	6	0	1	1	-1
4	Penata Usaha Pimpinan	5	0	4	4	-4
5	Penata Dokumen Keuangan	5	2	2	0	0
6	Proses Mutasi Kepegawaian	5	1	2	1	0
7	Pendistribusian Belanja Pegawai	5	1	1	0	0
8	Pendistribusian Barang Milik Negara	5	0	1	1	-1
9	Pendistribusian Umum	5	0	2	1	-1
10	Teknis Sarana dan Prasarana Kantor	5	0	2	2	-2
11	Pendistribusian Kerumahanggaan	5	0	2	1	-1
12	Catata	3	1	1	0	0
		6	20	20	14	

JURUSAN

No	Jabatan	K/S	B	K	F	+/-
1	Ketua Jurusan					
2	Sekretaris Jurusan					
3	Dosen					
	a. Guru Besar					
	b. Lektor Kepala					
	c. Lektor					
	d. Asisten Ahli					
4	Koordinator/Ketua Program Studi					
5	Kepala Laboratorium					

**PETA JABATAN
PASCASARJANA
UNIVERSITAS SYIAH KUALA**

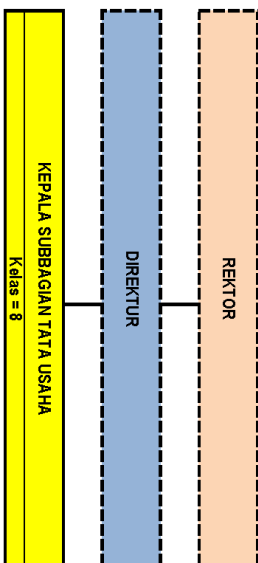

Rekapitulasi	Jumlah		
	B	K	F
Eselon II	0	0	0
Eselon III	0	0	0
Eselon IV	1	1	0
JFT	0	0	0
JFU	27	59	32
	28	60	32

No	Jabatan	KLS	B	K	+	-
1	Pengolah Data Akademik	6	1	1	0	0
2	Pengolah Data Kemahasiswaan dan Alumni	6	0	1	-1	0
3	Pengolah Data Berang Mlik Negara	6	0	1	-1	0
4	Bendahara Pengeluaran Pembantu	6	1	1	0	0
5	Pengadministrasi Akademik	5	3	15	-12	0
6	Pengadministrasi Sarana Pendidikan	5	1	3	-2	0
7	Pengadministrasi Kemahasiswaan dan Alumni	5	0	6	-6	0
8	Pengadministrasi Umum	5	2	4	-2	0
9	Teknisi Sarana dan Prasarana Kantor	5	1	4	-3	0
10	Penata Usaha Pimpinan	5	0	2	-2	0
11	Penata Dokumen Kelangan	5	10	10	0	0
12	Pengadministrasi Berang Mlik Negara	5	1	4	-3	0
13	Caraka	3	3	3	0	0
14	Pengemudi	3	2	2	0	0
15	Pelugas Keamanan	3	2	2	0	0
		27	59	32		

PETA JABATAN
LEMBAGA PENELITIAN DAN PENGABDIAN KEPADA MASYARAKAT
UNIVERSITAS SYAH KUALA

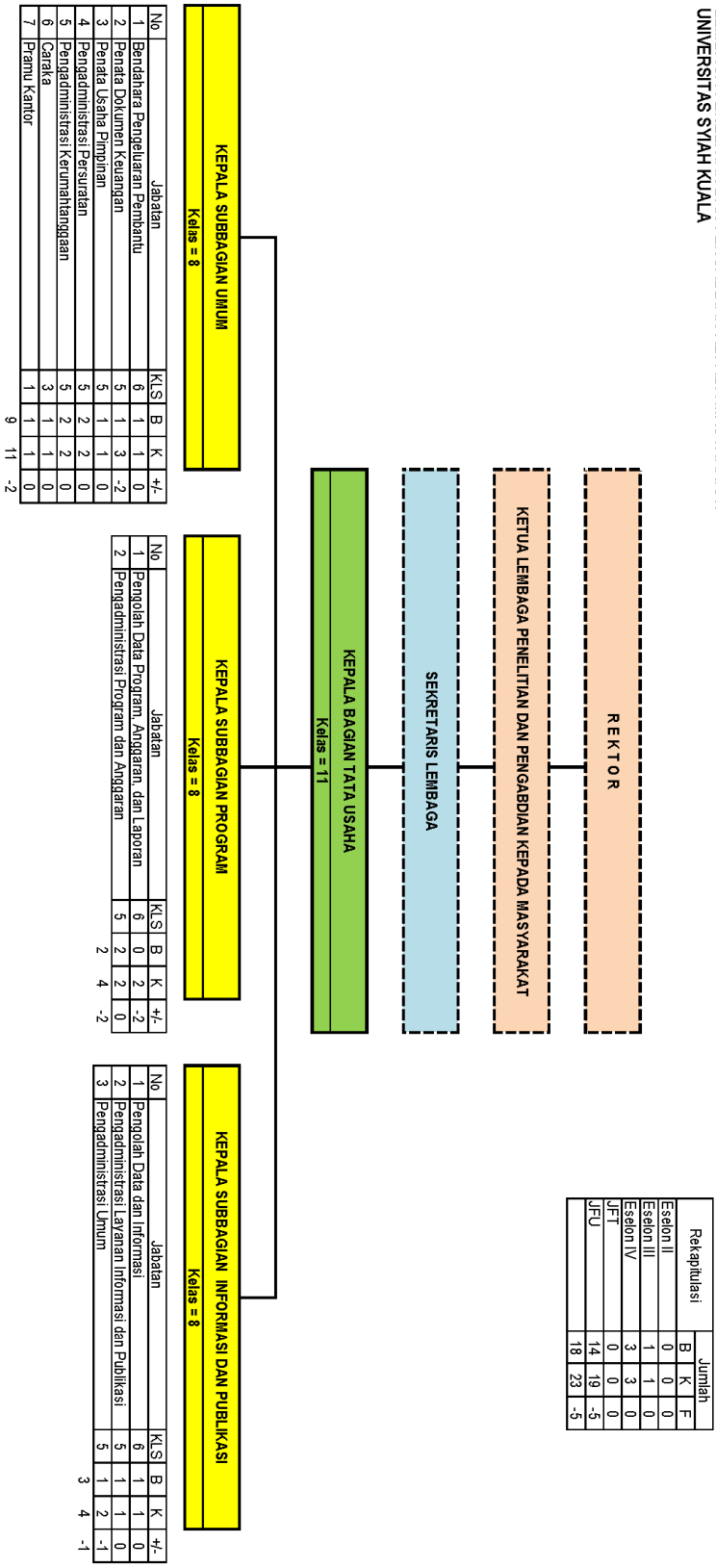

**PETA JABATAN
LEMBAGA PENGEMBANGAN PENDIDIKAN DAN PENJAMINAN MUTU
UNIVERSITAS SYIAH KUALA**



Relasi/posisi	B	K	-/+
Eselon II	0	0	0
Eselon III	1	1	0
Eselon IV	3	3	0
JFT	0	0	0
JFU	5	14	-9
	9	18	-9

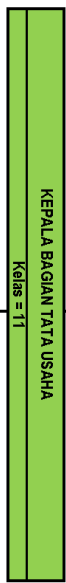

No	Jabatan	KLS	B	K	+/-
1	Bendahara Pengeluaran Pembantu	6	0	1	-1
2	Penata Dokumen Keuangan	5	1	1	0
3	Penata Usaha Pimpinan	5	0	1	-1
4	Pengadministrasi Perawatan	5	1	2	-1
5	Pengadministrasi Kematangan	5	0	2	-2
		2	7	7	-5



No	Jabatan	KLS	B	K	+/-
1	Pengolah Data Program, Anggaran dan Laporan	6	2	2	0
2	Pengadministrasi Program dan Anggaran	5	0	1	-1
		2	3	3	-1



No	Jabatan	KLS	B	K	+/-
1	Pengolah Data dan Informasi	6	1	1	0
2	Pengadministrasi Layanan Informasi dan Publikasi	5	0	2	-2
3	Pengadministrasi Umum	5	0	1	-1
		1	4	4	-3

**PETA JABATAN
UPT PERPUSTAKAAN
UNIVERSITAS SYIAH KUALA**

Rekapitulasi	Jumlah		
	B	K	E
Eselon II	0	0	0
Eselon III	0	1	-1
Eselon IV	1	1	0
JFT	33	75	-42
JFU	22	33	-11
	56	110	-54

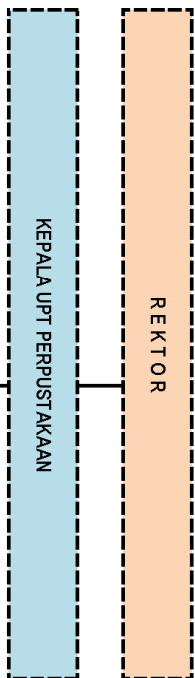

**KEPALA SUBBAGIAN TATA USAHA
Kelas = 8**

No	Jabatan	KLS	B	K	K	+/-
1	Pengelola Pustaka Elektronik	6	0	1	1	-1
2	Bendahara Pengeluaran Pembantu	6	0	1	1	-1
3	Pengelola Bahan Pustaka	6	0	5	5	-5
4	Penata Dokumen Keuangan	5	1	1	1	0
5	Pengadministrasi Perurutan	5	1	2	2	-1
6	Pengadministrasi Kerumah Tanggaan	5	3	2	2	1
7	Teknisi Sarana dan Peralatan Kantor	5	0	1	1	-1
8	Pengadministrasi Perpustakaan	5	17	20	3	-3
			22	33		-11

Kelompok Jabatan Fungsional Tertentu

No	Jabatan	KLS	B	K	+/-
1	Pustakawan Madia	11	9	10	-1
2	Pustakawan Muda	9	4	10	-6
3	Pustakawan Penyelia	8	2	10	-8
4	Pustakawan Pertama	8	15	15	0
5	Pustakawan Pelaksana Lanjutan	7	0	15	-15
6	Pustakawan Pelaksana	6	3	15	-12
			33	75	-42

PETA JABATAN
UPT TEKNOLOGI INFORMASI DAN KOMUNIKASI
UNIVERSITAS SYIAH KUALA



Rekapitulasi	Jumlah		
	B	K	F
Eselon II	0	0	0
Eselon III	0	0	0
Eselon IV	1	1	0
JFT	0	27	-27
JFU	13	20	-7
	14	48	-34



No	Jabatan	KLS	B	K	F	+/-
1	Penjela Sistem dan Jaringan	7	3	5	-2	
2	Pengembang Sistem Informasi	7	4	5	-1	
3	Penjela Lainan	6	0	1	-1	
4	Bendahara Pengeluaran Pembantu	6	0	1	-1	
5	Penata Dokumen Kelangan	5	1	1	0	
6	Penata Administrasi Perustaan	5	2	2	0	
7	Pengadministrasi Kerumahlinggaan	5	2	2	0	
8	Teknisi Sarana dan Pasarana Kantor	5	0	1	-1	
9	Teknisi Komputer	5	0	1	-1	
10	Caraka	3	1	1	0	
			13	20	-7	

Kelompok Jabatan Fungsional Tertentu

No	Jabatan	KLS	B	K	F	+/-
1	Pranata Komputer Muda	9	0	2	-2	
2	Pranata Komputer Pertama	8	0	3	-3	
3	Pranata Komputer Penyelesa	8	0	3	-3	
4	Pranata Komputer Pelaksana Lanjutan	7	0	7	-7	
5	Pranata Komputer Pelaksana	6	0	10	-10	
			0	27	-27	

**PETA JABATAN
UPT BAHASA
UNIVERSITAS SYIAH KUALA**

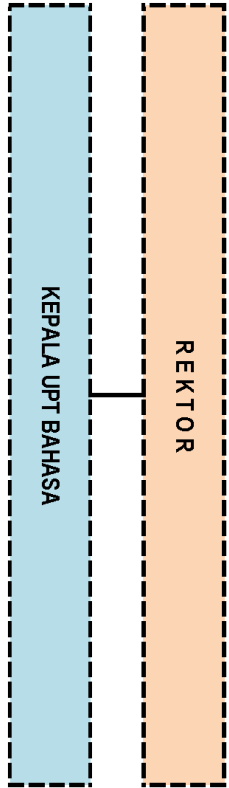

No	Jabatan	KLS	B	K	+/-
1	Bendahara Pengeluaran Pembantu	6	0	1	-1
2	Penata Dokumen Keuangan	5	0	1	-1
3	Pengadministrasi Umum	5	0	2	-2
4	Teknisi Laboratorium	5	0	4	-4
			0	8	-8

Rekapitulasi	Jumlah		
	B	K	F
Eselon II	0	0	0
Eselon III	0	0	0
Eselon IV	0	0	0
JFT	0	0	0
JFU	0	8	-8
	0	8	-8

**PETA JABATAN
UPT LABORATORIUM TERPADU
UNIVERSITAS SYIAH KUALA**

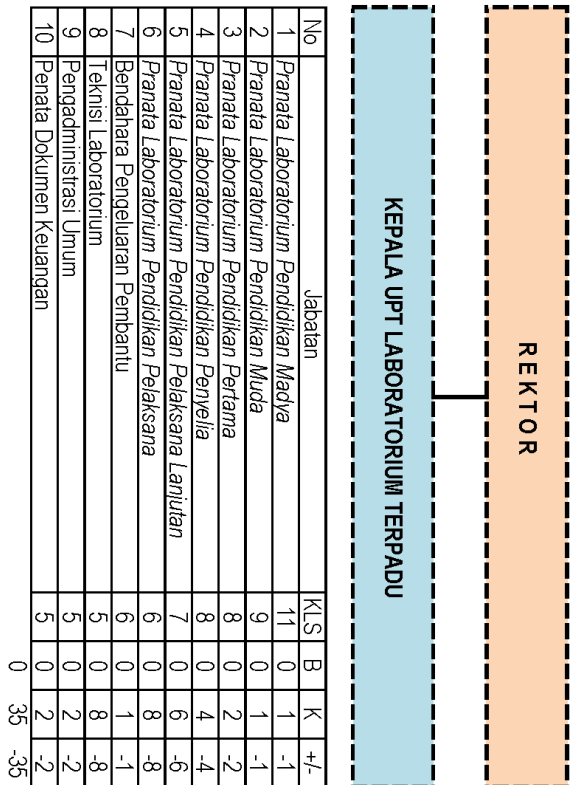

Rekapitulasi	Jumlah		
	B	K	F
Eselon II	0	0	0
Eselon III	0	0	0
Eselon IV	0	0	0
JFT	0	22	-22
JFU	0	13	-13
	0	35	-35

**PETA JABATAN
UPT MITIGASI BENCANA
UNIVERSITAS SYIAH KUALA**

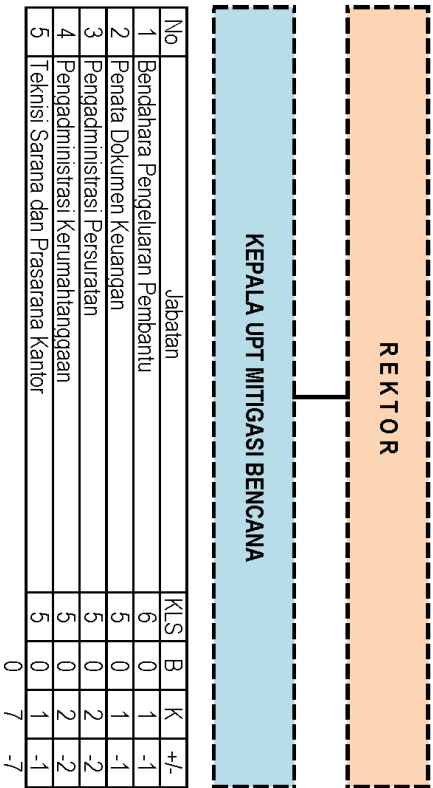

Rekapitulasi	Jumlah		
	B	K	F
Eselon II	0	0	0
Eselon III	0	0	0
Eselon IV	0	0	0
JFT	0	0	0
JFU	0	7	-7
	0	7	-7

**PETA JABATAN
UPT KEMIRUSAHAAN
UNIVERSITAS SYIAH KUALA**



Rekapitulasi	Jumlah		
	B	K	F
Eselon II	0	0	0
Eselon III	0	0	0
Eselon IV	0	0	0
JFT	0	0	0
JFU	0	7	-7
	0	7	-7

No	Jabatan	KLS				B	K	K	+/-
		5	0	1	-1				
1	Bendahara Pengeluaran Pembantu	6	0	1	1	-1			
2	Penata Dokumen Keuangan	5	0	1	-1				
3	Pengadministrasi Persuratan	5	0	2	-2				
4	Pengadministrasi Keumahainggaan	5	0	2	-2				
5	Teknisi Sarana dan Prasarana Kantor	5	0	1	-1				
		0	7	7	-7				

MENTERI RISET, TEKNOLOGI, DAN PENDIDIKAN TINGGI
REPUBLIK INDONESIA,

TTD,

MOHAMAD NASIR

Salinan sesuai dengan aslinya
Kepala Biro Hukum dan Organisasi
Kementerian Riset, Teknologi, dan Pendidikan Tinggi;

TTD,

Ani Nurdiani Azizah
NIP. 195812011985032001