



# BERITA NEGARA REPUBLIK INDONESIA

No.2017, 2016

KEMENRISTEK-DIKTI. Universitas Halu Oleo.  
Kelas Jabatan. Pencabutan.

PERATURAN MENTERI RISET, TEKNOLOGI, DAN PENDIDIKAN TINGGI  
REPUBLIK INDONESIA

NOMOR 108 TAHUN 2016

TENTANG

KELAS JABATAN DI UNIVERSITAS HALU OLEO

DENGAN RAHMAT TUHAN YANG MAHA ESA

MENTERI RISET, TEKNOLOGI, DAN PENDIDIKAN TINGGI  
REPUBLIK INDONESIA,

- Menimbang : a. bahwa untuk melaksanakan ketentuan Pasal 6 ayat (1) Peraturan Menteri Pendayagunaan Aparatur Negara dan Reformasi Birokrasi Nomor 39 Tahun 2013 tentang Penetapan Kelas Jabatan di lingkungan Instansi Pemerintah, perlu menetapkan Kelas Jabatan di lingkungan Kementerian Riset, Teknologi, dan Pendidikan Tinggi;
- b. bahwa sesuai dengan hasil evaluasi jabatan di Universitas Halu Oleo telah memperoleh persetujuan Menteri Pendayagunaan Aparatur Negara dan Reformasi Birokrasi berdasarkan Surat Nomor B-3362/M.PANRB/10/2015;
- c. bahwa berdasarkan pertimbangan sebagaimana dimaksud dalam huruf a dan huruf b, perlu menetapkan Peraturan Menteri Riset, Teknologi, dan Pendidikan Tinggi tentang Kelas Jabatan di Universitas Halu Oleo;

- Mengingat : 1. Undang-Undang Nomor 5 Tahun 2014 tentang Aparatur Sipil Negara (Lembaran Negara Republik Indonesia Tahun 2014 Nomor 6, Tambahan Lembaran Negara Republik Indonesia Nomor 5494);
2. Peraturan Pemerintah Nomor 9 Tahun 2003 tentang Wewenang Pengangkatan, Pemindahan, dan Pemberhentian Pegawai Negeri Sipil (Lembaran Negara Republik Indonesia Tahun 2003 Nomor 15, Tambahan Lembaran Negara Republik Indonesia Nomor 4263) sebagaimana telah diubah dengan Peraturan Pemerintah Nomor 63 Tahun 2009 tentang Perubahan atas Peraturan Pemerintah Nomor 9 Tahun 2003 tentang Wewenang Pengangkatan, Pemindahan, dan Pemberhentian Pegawai Negeri Sipil (Lembaran Negara Republik Indonesia Tahun 2009 Nomor 164);
3. Peraturan Presiden Nomor 13 Tahun 2015 tentang Kementerian Riset, Teknologi, dan Pendidikan Tinggi (Lembaran Negara Republik Indonesia Tahun 2015 Nomor 14);
4. Peraturan Menteri Pendayagunaan Aparatur Negara dan Reformasi Birokrasi Nomor 39 Tahun 2013 tentang Penetapan Kelas Jabatan di lingkungan Instansi Pemerintah (Berita Negara Republik Indonesia Tahun 2013 Nomor 1636);
6. Peraturan Menteri Pendidikan dan Kebudayaan Nomor 149 Tahun 2014 tentang Organisasi dan Tata Kerja Universitas Halu Oleo (Berita Negara Republik Indonesia Tahun 2014 Nomor 1682);
7. Peraturan Menteri Riset, Teknologi, dan Pendidikan Tinggi Nomor 15 Tahun 2015 tentang Organisasi dan Tata Kerja Kementerian Riset, Teknologi, dan Pendidikan Tinggi (Berita Negara Republik Indonesia Tahun 2015 Nomor 889);

MEMUTUSKAN:

Menetapkan : PERATURAN MENTERI RISET, TEKNOLOGI, DAN PENDIDIKAN TINGGI TENTANG KELAS JABATAN DI UNIVERSITAS HALU OLEO.

Pasal 1

Peraturan Menteri ini mengatur mengenai kelas jabatan di Universitas Halu Oleo yang terdiri atas:

- a. jabatan struktural; dan
- b. jabatan fungsional.

Pasal 2

Kelas jabatan sebagaimana dimaksud dalam Pasal 1 ditetapkan berdasarkan persetujuan penetapan hasil evaluasi jabatan oleh menteri yang menyelenggarakan urusan pemerintahan di bidang pendayagunaan aparatur negara dan reformasi birokrasi.

Pasal 3

- (1) Kelas jabatan sebagaimana dimaksud dalam Pasal 1 tercantum dalam Lampiran yang merupakan bagian tidak terpisahkan dari Peraturan Menteri ini.
- (2) Lampiran sebagaimana dimaksud pada ayat (1) terdiri atas:
  - a. rekapitulasi kelas jabatan dan persediaan pegawai sebagaimana tercantum dalam Lampiran I;
  - b. daftar nama jabatan struktural, kelas jabatan, dan persediaan pegawai sebagaimana tercantum dalam Lampiran II;
  - c. daftar nama jabatan fungsional, kelas jabatan, dan persediaan pegawai sebagaimana tercantum dalam Lampiran III;
  - d. tabel hasil evaluasi jabatan struktural sebagaimana tercantum dalam Lampiran IV;
  - e. tabel hasil evaluasi jabatan fungsional sebagaimana tercantum dalam Lampiran V; dan

- f. peta jabatan sebagaimana tercantum dalam Lampiran VI.

Pasal 4

Kelas jabatan dan pemangku jabatan di Universitas Halu Oleo ditetapkan oleh Rektor.

Pasal 5

Kelas jabatan sebagaimana dimaksud dalam Pasal 3 digunakan sebagai dasar pembayaran tunjangan kinerja bagi pegawai di Universitas Halu Oleo terhitung sejak organisasi dan tata kerja Universitas Halu Oleo diterapkan berdasarkan Peraturan Menteri Pendidikan dan Kebudayaan Nomor 149 Tahun 2014 tentang Organisasi dan Tata Kerja Universitas Halu Oleo.

Pasal 6

Pada saat Peraturan Menteri ini mulai berlaku, semua ketentuan mengenai kelas jabatan di Universitas Halu Oleo yang telah ada sebelumnya, dicabut dan dinyatakan tidak berlaku.

Pasal 7

Peraturan Menteri ini mulai berlaku pada tanggal diundangkan.

Agar setiap orang mengetahuinya, memerintahkan pengundangan Peraturan Menteri ini dengan penempatannya dalam Berita Negara Republik Indonesia.

Ditetapkan di Jakarta  
pada tanggal 22 Desember 2016

MENTERI RISET, TEKNOLOGI,  
DAN PENDIDIKAN TINGGI  
REPUBLIK INDONESIA,

ttd

MOHAMAD NASIR

Diundangkan di Jakarta  
pada tanggal 27 Desember 2016

DIREKTUR JENDERAL  
PERATURAN PERUNDANG-UNDANGAN  
KEMENTERIAN HUKUM DAN HAK ASASI MANUSIA  
REPUBLIK INDONESIA,

ttd

WIDODO EKATJAHJANA

LAMPIRAN I  
 PERATURAN MENTERI RISET, TEKNOLOGI, DAN PENDIDIKAN TINGGI  
 NOMOR       TAHUN 2016  
 TENTANG KELAS JABATAN DI UNIVERSITAS HALU OLEO

REKAPITULASI KELAS JABATAN DAN PERSEDIAAN PEGAWAI  
 DI UNIVERSITAS HALU OLEO

<b>No.</b>	<b>Kelas Jabatan</b>	<b>Persediaan Pegawai</b>
<b>1</b>	<b>2</b>	<b>3</b>
4	14	3
5	13	0
6	12	8
7	11	20
8	10	0
9	9	21
10	8	71
11	7	27
12	6	110
13	5	212
14	4	0
15	3	22
16	2	0
17	1	0
	<b>Total</b>	<b>494</b>

MENTERI RISET, TEKNOLOGI, DAN PENDIDIKAN TINGGI  
 REPUBLIK INDONESIA,

MOHAMAD NASIR

LAMPIRAN II  
PERATURAN MENTERI RISET, TEKNOLOGI, DAN PENDIDIKAN TINGGI  
NOMOR TAHUN 2016  
TENTANG KELAS JABATAN DI UNIVERSITAS HALU OLEO

DAFTAR NAMA JABATAN STRUKTURAL, KELAS JABATAN, DAN PERSIDIAAN PEGAWAI  
DI UNIVERSITAS HALU OLEO

No.	Nama Jabatan Struktural	Kelas Jabatan	Persediaan Pegawai	Keterangan
1	2	3	4	5
1	Kepala Biro Akademik dan Kemahasiswaan	14	1	
2	Kepala Bagian Akademik	12	1	
3	Kepala Subbagian Akademik dan Evaluasi	9	1	
4	Kepala Subbagian Registrasi	8	1	
5	Kepala Subbagian Sarana Akademik	8	1	
6	Kepala Subbagian Kerja Sama	8	1	
7	Kepala Bagian Kemahasiswaan	12	1	
8	Kepala Subbagian Minat, Penalaran, Informasi dan Kemahasiswaan, dan Alumni	9	1	
9	Kepala Subbagian Kesejahteraan Mahasiswa	8	1	
10	Kepala Biro Umum dan Kepegawaian	14	1	
11	Kepala Bagian Umum, Hukum, Tata Laksana dan Hubungan Masyarakat	12	1	
12	Kepala Subbagian Tata Usaha	8	1	
13	Kepala Subbagian Hukum dan Tata Laksana	9	1	
14	Kepala Subbagian Hubungan Masyarakat	9	1	
15	Kepala Subbagian Rumah Tangga	9	1	
16	Kepala Bagian Kepegawaian	12	1	
17	Kepala Subbagian Pendidikan	9	1	
18	Kepala Subbagian Tenaga Kependidikan	9	1	
19	Kepala Bagian Barang Milik Negara	12	1	
20	Kepala Subbagian Benda dan Pengeluaran	9	1	
21	Kepala Subbagian Inventarisasi dan Penghapusan	8	1	
22	Kepala Biro Perencanaan dan Penganggaran	14	1	
23	Kepala Bagian Perencanaan	12	1	
24	Kepala Subbagian Perencanaan, Program dan Anggaran	9	1	
25	Kepala Subbagian Evaluasi Pelaksanaan Program dan Anggaran	9	1	
26	Kepala Bagian Ketangguhan	12	1	
27	Kepala Subbagian Anggaran Nonperencanaan Negara Bukan Pajak	9	1	
28	Kepala Subbagian Anggaran Perencanaan Negara Bukan Pajak	9	1	

No.	Nama Jabatan Struktural		Kelas Jabatan	Persediaan Pegawai	Keterangan
	1	2			
29	Kepala Bagian Akuntansi dan Pelaporan		3	4	5
30	Kepala Subbagian Akuntansi		12	1	
31	Kepala Subbagian Pelaporan dan Keuangan		9	1	
32	Kepala Bagian Tata Usaha	Fakultas Keguruan dan Ilmu Pendidikan	11	1	
33	Kepala Subbagian Akademik	Fakultas Keguruan dan Ilmu Pendidikan	8	1	
34	Kepala Subbagian Kemahasiswaan dan Alumni	Fakultas Keguruan dan Ilmu Pendidikan	8	1	
35	Kepala Subbagian Keuangan dan Kepegawaian	Fakultas Keguruan dan Ilmu Pendidikan	8	1	
36	Kepala Subbagian Urum dan Sarana Akademik	Fakultas Keguruan dan Ilmu Pendidikan	8	1	
37	Kepala Bagian Tata Usaha	Fakultas Ekonomi dan Bisnis	11	1	
38	Kepala Subbagian Akademik	Fakultas Ekonomi dan Bisnis	8	1	
39	Kepala Subbagian Kemahasiswaan dan Alumni	Fakultas Ekonomi dan Bisnis	8	1	
40	Kepala Subbagian Keuangan dan Kepegawaian	Fakultas Ekonomi dan Bisnis	8	1	
41	Kepala Subbagian Urum dan Sarana Akademik	Fakultas Ekonomi dan Bisnis	8	1	
42	Kepala Bagian Tata Usaha	Fakultas Ilmu Sosial dan Ilmu Politik	11	1	
43	Kepala Subbagian Akademik	Fakultas Ilmu Sosial dan Ilmu Politik	8	1	
44	Kepala Subbagian Kemahasiswaan dan Alumni	Fakultas Ilmu Sosial dan Ilmu Politik	8	1	
45	Kepala Subbagian Keuangan dan Kepegawaian	Fakultas Ilmu Sosial dan Ilmu Politik	8	1	
46	Kepala Subbagian Urum dan Sarana Akademik	Fakultas Ilmu Sosial dan Ilmu Politik	8	1	
47	Kepala Bagian Tata Usaha	Fakultas Pertanian	11	1	
48	Kepala Subbagian Akademik	Fakultas Pertanian	8	1	
49	Kepala Subbagian Kemahasiswaan dan Alumni	Fakultas Pertanian	8	1	
50	Kepala Subbagian Keuangan dan Kepegawaian	Fakultas Pertanian	8	1	
51	Kepala Subbagian Urum dan Sarana Akademik	Fakultas Pertanian	8	1	
52	Kepala Bagian Tata Usaha	Fakultas Matematika dan Ilmu Pengetahuan Alam	11	1	
53	Kepala Subbagian Akademik	Fakultas Matematika dan Ilmu Pengetahuan Alam	8	1	
54	Kepala Subbagian Kemahasiswaan dan Alumni	Fakultas Matematika dan Ilmu Pengetahuan Alam	8	1	
55	Kepala Subbagian Keuangan dan Kepegawaian	Fakultas Matematika dan Ilmu Pengetahuan Alam	8	1	
56	Kepala Subbagian Urum dan Sarana Akademik	Fakultas Matematika dan Ilmu Pengetahuan Alam	8	1	
57	Kepala Bagian Tata Usaha	Fakultas Teknik	11	1	
58	Kepala Subbagian Akademik	Fakultas Teknik	8	1	
59	Kepala Subbagian Kemahasiswaan dan Alumni	Fakultas Teknik	8	1	
60	Kepala Subbagian Keuangan dan Kepegawaian	Fakultas Teknik	8	1	
61	Kepala Subbagian Urum dan Sarana Akademik	Fakultas Teknik	8	1	
62	Kepala Bagian Tata Usaha	Fakultas Hukum	11	1	
63	Kepala Subbagian Akademik	Fakultas Hukum	8	1	
64	Kepala Subbagian Kemahasiswaan dan Alumni	Fakultas Hukum	8	1	
65	Kepala Subbagian Keuangan dan Kepegawaian	Fakultas Hukum	8	1	
66	Kepala Subbagian Urum dan Sarana Akademik	Fakultas Hukum	8	1	
67	Kepala Bagian Tata Usaha	Fakultas Perikanan dan Ilmu Kelautan	11	1	
68	Kepala Subbagian Akademik	Fakultas Perikanan dan Ilmu Kelautan	8	1	
69	Kepala Subbagian Kemahasiswaan dan Alumni	Fakultas Perikanan dan Ilmu Kelautan	8	1	
70	Kepala Subbagian Keuangan dan Kepegawaian	Fakultas Perikanan dan Ilmu Kelautan	8	1	
71	Kepala Subbagian Urum dan Sarana Akademik	Fakultas Perikanan dan Ilmu Kelautan	8	1	
72	Kepala Bagian Tata Usaha	Fakultas Ilmu Budaya	11	1	



No.	Nama Jabatan Struktural		Kelas Jabatan	Persediaan Pegawai	Keterangan
	1	2			
73	Kepala Subbagian Akademik dan Kemahasiswaan	Fakultas Ilmu Budaya	8	1	
74	Kepala Subbagian Umum dan Keuangan	Fakultas Ilmu Budaya	8	1	
75	Kepala Bagian Tata Usaha	Fakultas Peternakan	11	1	
76	Kepala Subbagian Akademik dan Kemahasiswaan	Fakultas Peternakan	8	1	
77	Kepala Subbagian Umum dan Keuangan	Fakultas Peternakan	8	1	
78	Kepala Bagian Tata Usaha	Fakultas Kesehatan Masyarakat	11	1	
79	Kepala Subbagian Akademik dan Kemahasiswaan	Fakultas Kesehatan Masyarakat	8	1	
80	Kepala Subbagian Umum dan Keuangan	Fakultas Kesehatan Masyarakat	8	1	
81	Kepala Bagian Tata Usaha	Fakultas Kehutanan	11	1	
82	Kepala Subbagian Akademik dan Kemahasiswaan	Fakultas Kehutanan	8	1	
83	Kepala Subbagian Umum dan Keuangan	Fakultas Kehutanan	8	1	
84	Kepala Bagian Tata Usaha	Fakultas Kedokteran	11	1	
85	Kepala Subbagian Akademik dan Kemahasiswaan	Fakultas Kedokteran	8	1	
86	Kepala Subbagian Umum dan Keuangan	Fakultas Farmasi	11	1	
87	Kepala Bagian Tata Usaha	Fakultas Farmasi	8	1	
88	Kepala Subbagian Akademik dan Kemahasiswaan	Fakultas Farmasi	8	1	
89	Kepala Subbagian Umum dan Keuangan	Fakultas Farmasi	8	1	
90	Kepala Subbagian Tata Usaha	Pascasarjana	8	1	
91	Kepala Bagian Tata Usaha	Lembaga Penelitian dan Pengabdian kepada Masyarakat	11	1	
92	Kepala Subbagian Program Data dan Informasi	Lembaga Penelitian dan Pengabdian kepada Masyarakat	8	1	
93	Kepala Subbagian Umum	Lembaga Penelitian dan Pengabdian kepada Masyarakat	8	1	
94	Kepala Bagian Tata Usaha	Lembaga Pengembangan dan Penjaminan Mutu Pendidikan	11	1	
95	Kepala Subbagian Program Data dan Informasi	Lembaga Pengembangan dan Penjaminan Mutu Pendidikan	8	1	
96	Kepala Subbagian Umum	Lembaga Pengembangan dan Penjaminan Mutu Pendidikan	8	1	
97	Kepala Subbagian Tata Usaha	UPP Perpustakaan	8	1	
98	Kepala Subbagian Tata Usaha	UPP Teknologi Informasi dan Komunikasi	9	1	
	<b>TOTAL</b>			<b>98</b>	

MENTERI RISBT, TEKNOLOGI, DAN PENDIDIKAN TINGGI  
REPUBLIK INDONESIA,

MOHAMAD NASIR

LAMPIRAN III  
 PERATURAN MENTERI RISET, TEKNOLOGI, DAN PENDIDIKAN TINGGI  
 NOMOR            TAHUN 2016  
 TENTANG KELAS JABATAN DI UNIVERSITAS HALU OLEO

DAFTAR NAMA JABATAN FUNGSIONAL, KELAS JABATAN, DAN PERSEDIAAN PEGAWAI  
 DI UNIVERSITAS HALU OLEO

No.	Nama Jabatan Fungsional	Unit Organisasi	Kelas Jabatan	Persediaan Pegawai	Keterangan
1	2	3	4	5	6
	<b>JABATAN FUNGSIONAL TERTENTU</b>				
1	Analisis Kepegawaian Pertama	Universitas Halu Oleo	8	0	
2	Analisis Kepegawaian Pelaksana	Universitas Halu Oleo	6	0	
3	Arsiparis Muda	Universitas Halu Oleo	9	0	
4	Arsiparis Pertama	Universitas Halu Oleo	8	0	
5	Arsiparis Penyelia	Universitas Halu Oleo	8	0	
6	Arsiparis Pelaksana Lanjutan	Universitas Halu Oleo	7	0	
7	Arsiparis Pelaksana	Universitas Halu Oleo	6	0	
8	Dokter Pertama	Universitas Halu Oleo	9	0	
9	Pengelola Pengadaan Barang/Jasa Pertama	Universitas Halu Oleo	8	0	
10	Perawat Pelaksana	Universitas Halu Oleo	6	0	
11	Pranata Humas Pelaksana	Universitas Halu Oleo	6	0	
12	Pranata Komputer Muda	Universitas Halu Oleo	9	0	
13	Pranata Komputer Pertama	Universitas Halu Oleo	8	0	
14	Pranata Komputer Penyelia	Universitas Halu Oleo	8	0	
15	Pranata Komputer Pelaksana Lanjutan	Universitas Halu Oleo	7	0	
16	Pranata Komputer Pelaksana	Universitas Halu Oleo	6	0	
17	Pranata Laboratorium Pendidikan Muda	Universitas Halu Oleo	9	2	
18	Pranata Laboratorium Pendidikan Pertama	Universitas Halu Oleo	8	13	
19	Pranata Laboratorium Pendidikan Penyelia	Universitas Halu Oleo	8	0	
20	Pranata Laboratorium Pendidikan Pelaksana Lanjutan	Universitas Halu Oleo	7	2	
21	Pranata Laboratorium Pendidikan Pelaksana	Universitas Halu Oleo	6	8	
22	Pustakawan Madya	Universitas Halu Oleo	11	4	

No.	Nama Jabatan Fungsional	Unit Organisasi	Kelas Jabatan	Persediaan Pegawai	Keterangan
1	2	3	4	5	6
23	Pustakawan Muda	Universitas Halu Oleo	9	4	
24	Pustakawan Pertama	Universitas Halu Oleo	8	1	
25	Pustakawan Penyelia	Universitas Halu Oleo	8	1	
26	Pustakawan Pelaksana Lanjutan	Universitas Halu Oleo	7	0	
27	Pustakawan Pelaksana	Universitas Halu Oleo	6	1	
	<b>JUMLAH PERSEDIAAN PEGAWAI JABATAN FUNGSIONAL TERTENTU</b>			<b>36</b>	
	<b>JABATAN FUNGSIONAL UMUM</b>				
28	Pengelola Poliklinik	Universitas Halu Oleo	8	0	
29	Analisis Barang Milik Negara	Universitas Halu Oleo	7	2	
30	Analisis Data Akademik	Universitas Halu Oleo	7	2	
31	Analisis Organisasi dan Tata Laksana	Universitas Halu Oleo	7	2	
32	Analisis Pelaksanaan Program dan Anggaran	Universitas Halu Oleo	7	2	
33	Analisis Perencanaan dan Pengembangan Pegawai	Universitas Halu Oleo	7	2	
34	Bendahara Penerimaan	Universitas Halu Oleo	7	1	
35	Bendahara Pengeluaran	Universitas Halu Oleo	7	1	
36	Pengelola Sistem dan Jaringan	Universitas Halu Oleo	7	3	
37	Penyusun Informasi dan Publikasi	Universitas Halu Oleo	7	3	
38	Penyusun Laporan Keuangan	Universitas Halu Oleo	7	5	
39	Penyusun Program dan Anggaran	Universitas Halu Oleo	7	2	
40	Penyusun Program Minat, Bakat, dan Penalaran Mahasiswa	Universitas Halu Oleo	7	0	
41	Bendahara Pengeluaran Pembantu	Universitas Halu Oleo	6	22	
42	Pengelola Laman	Universitas Halu Oleo	6	2	
43	Pengelola Program Minat, Bakat, dan Penalaran Mahasiswa	Universitas Halu Oleo	6	1	
44	Pengelola Pustaka Elektronik	Universitas Halu Oleo	6	0	
45	Pengelola Sistem Informasi Perguruan Tinggi	Universitas Halu Oleo	6	0	
46	Pengelola Sistem Informasi Perawatan	Universitas Halu Oleo	6	1	
47	Pengelola Wisma	Universitas Halu Oleo	6	0	
48	Pengolah Bahan Informasi dan Publikasi Kegiatan Kemahasiswaan	Universitas Halu Oleo	6	1	
49	Pengolah Bahan Informasi dan Publikasi Kegiatan Kemahasiswaan	Universitas Halu Oleo	6	1	
50	Pengolah Data Akademik	Universitas Halu Oleo	6	20	
51	Pengolah Data Alumni	Universitas Halu Oleo	6	2	

No.	Nama Jabatan Fungsional		Unit Organisasi	Kelas Jabatan	Persediaan Pegawai	Keterangan
	1	2				
52	Pengolah Data Barang Milik Negara		Universitas Halu Oleo	6	6	
53	Pengolah Data Beasiswa		Universitas Halu Oleo	6	2	
54	Pengolah Data dan Informasi		Universitas Halu Oleo	6	1	
55	Pengolah Data Kepegawaian		Universitas Halu Oleo	6	3	
56	Pengolah Data Kerjasama		Universitas Halu Oleo	6	1	
57	Pengolah Data Ketatalaksanaan		Universitas Halu Oleo	6	3	
58	Pengolah Data Keuangan		Universitas Halu Oleo	6	5	
59	Pengolah Data Kinerja Pegawai		Universitas Halu Oleo	6	0	
60	Pengolah Data Pelaksanaan Program dan Anggaran		Universitas Halu Oleo	6	3	
61	Pengolah Data Pelaksanaan Program dan Anggaran		Universitas Halu Oleo	6	18	
62	Pengolah Data Registrasi		Universitas Halu Oleo	6	3	
63	Pengolah Data Sarana dan Prasarana Pendidikan		Universitas Halu Oleo	6	0	
64	Pengolah Surat Perintah Membayar		Universitas Halu Oleo	6	3	
65	Pengolah Surat Permintaan Pembayaran		Universitas Halu Oleo	6	2	
66	Sekretaris Pimpinan		Universitas Halu Oleo	6	1	
67	Pemroses Mutasi Kepegawaian		Universitas Halu Oleo	5	17	
68	Penata Arsip		Universitas Halu Oleo	5	9	
69	Penata Dokumen Keuangan		Universitas Halu Oleo	5	22	
70	Penata Usaha Pimpinan		Universitas Halu Oleo	5	8	
71	Pengadministrasi Akademik		Universitas Halu Oleo	5	23	
72	Pengadministrasi Barang Milik Negara		Universitas Halu Oleo	5	20	
73	Pengadministrasi Belajar Pegawai		Universitas Halu Oleo	5	0	
74	Pengadministrasi Data Penjaminan Mutu		Universitas Halu Oleo	5	1	
75	Pengadministrasi Kemahasiswaan dan Alumni		Universitas Halu Oleo	5	9	
76	Pengadministrasi Kendaraan Dinas		Universitas Halu Oleo	5	2	
77	Pengadministrasi Kerjasama		Universitas Halu Oleo	5	1	
78	Pengadministrasi Kerumahantagaan		Universitas Halu Oleo	5	7	
79	Pengadministrasi Layanan Informasi		Universitas Halu Oleo	5	1	
80	Pengadministrasi Layanan Kegiatan Kemahasiswaan		Universitas Halu Oleo	5	1	
81	Pengadministrasi Layanan Kemahasiswaan		Universitas Halu Oleo	5	11	
82	Pengadministrasi Layanan Kesejahteraan Mahasiswa		Universitas Halu Oleo	5	1	
83	Pengadministrasi Minat, Bakat, dan Penalaran Mahasiswa		Universitas Halu Oleo	5	2	
84	Pengadministrasi Peraturan Perundang Undangan		Universitas Halu Oleo	5	1	

No.	Nama Jabatan Fungsional	Unit Organisasi	Kelas Jabatan	Persediaan Pegawai	Keterangan
1	2	3	4	5	6
85	Pengadministrasi Perpustakaan	Universitas Halu Oleo	5	3	
86	Pengadministrasi Persuratan	Universitas Halu Oleo	5	5	
87	Pengadministrasi Poliklinik	Universitas Halu Oleo	5	3	
88	Pengadministrasi Program dan Anggaran	Universitas Halu Oleo	5	4	
89	Pengadministrasi Sarana Pendidikan	Universitas Halu Oleo	5	16	
90	Pengadministrasi Umum	Universitas Halu Oleo	5	21	
91	Petugas Humas	Universitas Halu Oleo	5	3	
92	Teknisi Komputer	Universitas Halu Oleo	5	2	
93	Teknisi Laboratorium	Universitas Halu Oleo	5	5	
94	Teknisi Sarana dan Prasarana Kantor	Universitas Halu Oleo	5	14	
95	Caraka	Universitas Halu Oleo	3	12	
96	Pemeliharaan Kebun	Universitas Halu Oleo	3	1	
97	Pengemudi	Universitas Halu Oleo	3	2	
98	Pramu Sarana Pendidikan	Universitas Halu Oleo	3	4	
99	Pramu Wisma	Universitas Halu Oleo	3	3	
<b>JUMLAH PERSEDIAAN PEGAWAI JABATAN FUNGSIONAL UMUM</b>				<b>360</b>	
<b>TOTAL PERSEDIAAN PEGAWAI</b>				<b>396</b>	

MENTERI RISET, TEKNOLOGI, DAN PENDIDIKAN TINGGI  
REPUBLIK INDONESIA,

MOHAMAD NASIR

TABEL HASIL EVALUASI JABATAN STRUKTURAL  
DI UNIVERSITAS HALU OLEO

NO.	NAMA JABATAN	UNIT ORGANISASI						KELAS JABATAN	HARGA JABATAN	FAKTOR 1 RUANG LINGKUP + DAMPAK (1-5)	FAKTOR 2 PENGANTARAN ORGANISASI (1-3)	FAKTOR 3 WEWENANG + PENTELILIHAN + MANAJERIAL (1-5)	FAKTOR 4 HUBUNGAN PERSONAL SIFAT HUB. TUJUAN HUB. (1-4)			FAKTOR 5 KESULTAN PENGARAHAN PEKERJAAN (1-5)	FAKTOR 6 KONDISI LAIN (1-6)					
		ESLON I	ESLON II	ESLON III	ESLON IV	12	13						14									
1																						
1	Kepala Biro Akademik dan Kemahasiswaan	Universitas Halmu Oleo	Biro Akademik dan Kemahasiswaan				14	2815	3	550	2	250	3	900	3	75	4	125	3	340	2	575
2	Kepala Bagian Akademik	Universitas Halmu Oleo	Biro Akademik dan Kemahasiswaan	Bagian Akademik			12	2105	2	350	2	250	2	775	2	50	1	30	3	340	1	310
3	Kepala Subbagian Akademik dan Evaluasi	Universitas Halmu Oleo	Biro Akademik dan Kemahasiswaan	Bagian Akademik	Subbagian Akademik dan Evaluasi		9	1490	2	350	2	250	1	450	1	25	1	30	1	75	1	310
4	Kepala Subbagian Registrasi	Universitas Halmu Oleo	Biro Akademik dan Kemahasiswaan	Bagian Akademik	Subbagian Registrasi		8	1165	1	175	1	100	1	450	1	25	1	30	1	75	1	310
5	Kepala Subbagian Sarana Akademik	Universitas Halmu Oleo	Biro Akademik dan Kemahasiswaan	Bagian Akademik	Subbagian Sarana Akademik		8	1165	1	175	1	100	1	450	1	25	1	30	1	75	1	310
6	Kepala Subbagian Kerja Sama	Universitas Halmu Oleo	Biro Akademik dan Kemahasiswaan	Bagian Akademik	Subbagian Kerja Sama		8	1165	1	175	1	100	1	450	1	25	1	30	1	75	1	310
7	Kepala Bagian Kemahasiswaan	Universitas Halmu Oleo	Biro Akademik dan Kemahasiswaan	Bagian Kemahasiswaan			12	2105	2	350	2	250	2	775	2	50	1	30	3	340	1	310
8	Kepala Subbagian Minat, Perawatan, Informasi Kemahasiswaan, dan Alumni	Universitas Halmu Oleo	Biro Akademik dan Kemahasiswaan	Bagian Kemahasiswaan	Subbagian Minat, Perawatan, Informasi Kemahasiswaan, dan Alumni		9	1490	2	350	2	250	1	450	1	25	1	30	1	75	1	310
9	Kepala Subbagian Kesejahteraan Mahasiswa	Universitas Halmu Oleo	Biro Akademik dan Kemahasiswaan	Bagian Kemahasiswaan	Subbagian Kesejahteraan Mahasiswa		8	1165	1	175	1	100	1	450	1	25	1	30	1	75	1	310
10	Kepala Biro Umum dan Keuangan	Universitas Halmu Oleo	Biro Umum dan Keuangan				14	2815	3	550	2	250	3	900	3	75	4	125	3	340	2	575
11	Kepala Bagian Umum, Hukum, Tata Laksana, dan Hubungan Masyarakat	Universitas Halmu Oleo	Biro Umum dan Keuangan	Bagian Umum, Hukum, Tata Laksana, dan Hubungan Masyarakat			12	2105	2	350	2	250	2	775	2	50	1	30	3	340	1	310
12	Kepala Subbagian Tata Usaha	Universitas Halmu Oleo	Biro Umum dan Keuangan	Bagian Umum, Hukum, Tata Laksana, dan Hubungan Masyarakat	Subbagian Tata Usaha		8	1165	1	175	1	100	1	450	1	25	1	30	1	75	1	310
13	Kepala Subbagian Hukum dan Tata Laksana	Universitas Halmu Oleo	Biro Umum dan Keuangan	Bagian Umum, Hukum, Tata Laksana, dan Hubungan Masyarakat	Subbagian Hukum dan Tata Laksana		9	1490	2	350	2	250	1	450	1	25	1	30	1	75	1	310

LAMPIRAN IV  
PERATURAN MENTERI RISET, TEKNOLOGI DAN PENDIDIKAN TINGGI  
NOMOR TAHUN 2016  
TENTANG KELAS JABATAN DI UNIVERSITAS HALU OLEO

NO.	NAMA JABATAN	UNIT ORGANISASI						KELAS JABATAN	HARGA JABATAN	FAKTOR 1 RUMAH LINGKUP + DAMPAK (1-5)	FAKTOR 2 PENGANTUNAN ORGANISASI (1-3)	FAKTOR 3 WEWENANG + PENYELAIAN + MANAJERIAL (1-5)	FAKTOR 4 HUBUNGAN PERSONAL			FAKTOR 5 HASIL/AN KESULTAN PENGARAHAN PERAKSIAN (1-5)	FAKTOR 6 FAKTOR KONDISI LAIN (1-5)					
		ESLON I	ESLON II	ESLON III	ESLON IV	SIFAT HUB. (1-4)	TUJUAN (1-4)						14	15								
1																						
14	Kepala Subbagian Hubungan Masyarakat	Universitas Hali Oke	Biro Umum dan Kepegawaian	Bagian Umum, Hukum, Tata Laksana, dan Hubungan Masyarakat	Subbagian Hubungan Masyarakat		9	1490	2	350	2	250	1	450	1	25	1	30	1	75	1	100
15	Kepala Subbagian Rumah Tangga	Universitas Hali Oke	Biro Umum dan Kepegawaian	Bagian Umum, Hukum, Tata Laksana, dan Hubungan Masyarakat	Subbagian Rumah Tangga		9	1490	2	350	2	250	1	450	1	25	1	30	1	75	1	100
16	Kepala Bagian Kepegawaian	Universitas Hali Oke	Biro Umum dan Kepegawaian	Bagian Kepegawaian			12	2105	2	350	2	250	2	775	2	50	1	30	3	340	1	100
17	Kepala Subbagian Pendidikan	Universitas Hali Oke	Biro Umum dan Kepegawaian	Bagian Kepegawaian	Subbagian Pendidikan		9	1490	2	350	2	250	1	450	1	25	1	30	1	75	1	100
18	Kepala Subbagian Tenaga Keperawatan	Universitas Hali Oke	Biro Umum dan Kepegawaian	Bagian Kepegawaian Keperawatan	Subbagian Tenaga Keperawatan		9	1490	2	350	2	250	1	450	1	25	1	30	1	75	1	100
19	Kepala Bagian Barang Milik Negara	Universitas Hali Oke	Biro Umum dan Kepegawaian	Bagian Barang Milik Negara			12	2105	2	350	2	250	2	775	2	50	1	30	3	340	1	100
20	Kepala Subbagian Pengadaan dan Pengalihan	Universitas Hali Oke	Biro Umum dan Kepegawaian	Bagian Barang Milik Negara	Subbagian Pengadaan dan Pengalihan		9	1490	2	350	2	250	1	450	1	25	1	30	1	75	1	100
21	Kepala Subbagian Inventarisasi dan Penghapusan	Universitas Hali Oke	Biro Umum dan Kepegawaian	Bagian Barang Milik Negara	Subbagian Inventarisasi dan Penghapusan		8	1165	1	175	1	100	1	450	1	25	1	30	1	75	1	100
22	Kepala Biro Perencanaan dan Penganggaran	Universitas Hali Oke	Biro Perencanaan dan Penganggaran	Bagian Perencanaan			14	2815	3	550	2	250	3	900	3	75	4	125	3	340	2	575
23	Kepala Bagian Perencanaan	Universitas Hali Oke	Biro Perencanaan dan Penganggaran	Bagian Perencanaan			12	2105	2	350	2	250	2	775	2	50	1	30	3	340	1	100
24	Kepala Subbagian Perencanaan, Program dan Anggaran	Universitas Hali Oke	Biro Perencanaan dan Penganggaran	Bagian Perencanaan	Subbagian Perencanaan, Program dan Anggaran		9	1490	2	350	2	250	1	450	1	25	1	30	1	75	1	100
25	Kepala Subbagian Evaluasi Pelaksanaan Program dan Anggaran	Universitas Hali Oke	Biro Perencanaan dan Penganggaran	Bagian Perencanaan	Subbagian Evaluasi Pelaksanaan Program dan Anggaran		9	1490	2	350	2	250	1	450	1	25	1	30	1	75	1	100
26	Kepala Bagian Keuangan	Universitas Hali Oke	Biro Perencanaan dan Penganggaran	Bagian Keuangan			12	2105	2	350	2	250	2	775	2	50	1	30	3	340	1	100
27	Kepala Subbagian Anggaran Nonperencanaan Negara Bukan Pajak	Universitas Hali Oke	Biro Perencanaan dan Penganggaran	Bagian Keuangan	Subbagian Anggaran Nonperencanaan Negara Bukan Pajak		9	1490	2	350	2	250	1	450	1	25	1	30	1	75	1	100
28	Kepala Subbagian Anggaran Perencanaan Negara Bukan Pajak	Universitas Hali Oke	Biro Perencanaan dan Penganggaran	Bagian Keuangan	Subbagian Anggaran Perencanaan Negara Bukan Pajak		9	1490	2	350	2	250	1	450	1	25	1	30	1	75	1	100
29	Kepala Bagian Akuntansi dan Pelaporan	Universitas Hali Oke	Biro Perencanaan dan Penganggaran	Bagian Akuntansi dan Pelaporan			12	2105	2	350	2	250	2	775	2	50	1	30	3	340	1	100
30	Kepala Subbagian Akuntansi	Universitas Hali Oke	Biro Perencanaan dan Penganggaran	Bagian Akuntansi dan Pelaporan	Subbagian Akuntansi		9	1490	2	350	2	250	1	450	1	25	1	30	1	75	1	100
31	Kepala Subbagian Pelaporan dan Keuangan	Universitas Hali Oke	Biro Perencanaan dan Penganggaran	Bagian Akuntansi dan Pelaporan	Subbagian Pelaporan dan Keuangan		9	1490	2	350	2	250	1	450	1	25	1	30	1	75	1	100

NO.	NAMA JABATAN	UNIT ORGANISASI				KELAS JABATAN	HARGA JABATAN	FAKTOR 1 RUMAH LINGKUP + DAMPAK (1-5)	FAKTOR 2 PENGATURAN ORGANISASI (1-3)	FAKTOR 3 WEWENANG + PENYELILIHAN + MANAJERIAL (1-5)	FAKTOR 4 HUBUNGAN PERSONAL			FAKTOR 5 HASIL/AN PERAKSIAN (1-5)	FAKTOR 6 FAKTOR 6 KONDISI/LAIN (1-5)
		ESLON I	ESLON II	ESLON III	ESLON IV						SIFAT HUB. (1-4)	TUJUAN (1-4)	12		
1	2	3	4	5	6	7	8	9	10	11	12	13	14	15	
32	Kepala Bagian Tata Usaha	Universitas Hali	Pelatihan Kejuruan dan Ilmu Pendidikan	Bagian Tata Usaha		11	1930	1 175	2 250	2 775	2 50	1 30	3 340	1 110	
33	Kepala Subbagian Akademik	Universitas Hali	Pelatihan Kejuruan dan Ilmu Pendidikan	Bagian Tata Usaha		8	1165	1 175	1 100	1 450	1 25	1 30	1 75	1 110	
34	Kepala Subbagian Kemahasiswaan dan Alumni	Universitas Hali	Pelatihan Kejuruan dan Ilmu Pendidikan	Bagian Tata Usaha		8	1165	1 175	1 100	1 450	1 25	1 30	1 75	1 110	
35	Kepala Subbagian Keunggulan dan Keunggulan	Universitas Hali	Pelatihan Kejuruan dan Ilmu Pendidikan	Bagian Tata Usaha		8	1165	1 175	1 100	1 450	1 25	1 30	1 75	1 110	
36	Kepala Subbagian Urutan dan Sarana Akademik	Universitas Hali	Pelatihan Kejuruan dan Ilmu Pendidikan	Bagian Tata Usaha		8	1165	1 175	1 100	1 450	1 25	1 30	1 75	1 110	
37	Kepala Bagian Tata Usaha	Universitas Hali	Biaris	Bagian Tata Usaha		11	1930	1 175	2 250	2 775	2 50	1 30	3 340	1 110	
38	Kepala Subbagian Akademik	Universitas Hali	Biaris	Bagian Tata Usaha		8	1165	1 175	1 100	1 450	1 25	1 30	1 75	1 110	
39	Kepala Subbagian Kemahasiswaan dan Alumni	Universitas Hali	Pelatihan Ekonomi dan Biaris	Bagian Tata Usaha		8	1165	1 175	1 100	1 450	1 25	1 30	1 75	1 110	
40	Kepala Subbagian Keunggulan dan Keunggulan	Universitas Hali	Pelatihan Ekonomi dan Biaris	Bagian Tata Usaha		8	1165	1 175	1 100	1 450	1 25	1 30	1 75	1 110	
41	Kepala Subbagian Urutan dan Sarana Akademik	Universitas Hali	Pelatihan Ekonomi dan Biaris	Bagian Tata Usaha		8	1165	1 175	1 100	1 450	1 25	1 30	1 75	1 110	
42	Kepala Bagian Tata Usaha	Universitas Hali	Pelatihan Ilmu Sosial dan Ilmu Politik	Bagian Tata Usaha		11	1930	1 175	2 250	2 775	2 50	1 30	3 340	1 110	
43	Kepala Subbagian Akademik	Universitas Hali	Pelatihan Ilmu Sosial dan Ilmu Politik	Bagian Tata Usaha		8	1165	1 175	1 100	1 450	1 25	1 30	1 75	1 110	
44	Kepala Subbagian Kemahasiswaan dan Alumni	Universitas Hali	Pelatihan Ilmu Sosial dan Ilmu Politik	Bagian Tata Usaha		8	1165	1 175	1 100	1 450	1 25	1 30	1 75	1 110	
45	Kepala Subbagian Keunggulan dan Keunggulan	Universitas Hali	Pelatihan Ilmu Sosial dan Ilmu Politik	Bagian Tata Usaha		8	1165	1 175	1 100	1 450	1 25	1 30	1 75	1 110	
46	Kepala Subbagian Urutan dan Sarana Akademik	Universitas Hali	Pelatihan Ilmu Sosial dan Ilmu Politik	Bagian Tata Usaha		8	1165	1 175	1 100	1 450	1 25	1 30	1 75	1 110	
47	Kepala Bagian Tata Usaha	Universitas Hali	Pelatihan Perencanaan	Bagian Tata Usaha		11	1930	1 175	2 250	2 775	2 50	1 30	3 340	1 110	
48	Kepala Subbagian Akademik	Universitas Hali	Pelatihan Perencanaan	Bagian Tata Usaha		8	1165	1 175	1 100	1 450	1 25	1 30	1 75	1 110	
49	Kepala Subbagian Kemahasiswaan dan Alumni	Universitas Hali	Pelatihan Perencanaan	Bagian Tata Usaha		8	1165	1 175	1 100	1 450	1 25	1 30	1 75	1 110	
50	Kepala Subbagian Keunggulan dan Keunggulan	Universitas Hali	Pelatihan Perencanaan	Bagian Tata Usaha		8	1165	1 175	1 100	1 450	1 25	1 30	1 75	1 110	



NO.	NAMA JABATAN	UNIT ORGANISASI						KELAS JABATAN	HARGA JABATAN	FAKTOR 1 RUANG LINGKUP + DAMPAK (1-5)	FAKTOR 2 PENGATURAN ORGANISASI (1-3)	FAKTOR 3 WEWENANG + PENTINGNYA + MAMPU SIKRAL (1-5)	FAKTOR 4 HUBUNGAN PERSONAL			FAKTOR 5 KESULTAN PENCERAIAN PERKERJAAN (1-5)	FAKTOR 6 FAKTOR KONDISI LAIN (1-5)					
		ESLON I	ESLON II	ESLON III	ESLON IV	SIFAT HUB. (1-4)	TUJUAN (1-4)						14	15								
1																						
51	Kepala Subbagian Umum dan Sarana Akademik	Universitas Hali Oleo	Pelatihan Peranan	Bagian Tata Usaha	Subbagian Umum dan Sarana Akademik		8	1165	1	175	1	100	1	450	1	25	1	30	1	75	1	310
52	Kepala Bagian Tata Usaha	Universitas Hali Oleo	Pelatihan Matematika dan Ilmu Pengendalian Alam	Bagian Tata Usaha			11	1930	1	175	2	250	2	775	2	50	1	30	3	340	1	310
53	Kepala Subbagian Akademik	Universitas Hali Oleo	Pelatihan Matematika dan Ilmu Pengendalian Alam	Bagian Tata Usaha	Subbagian Akademik		8	1165	1	175	1	100	1	450	1	25	1	30	1	75	1	310
54	Kepala Subbagian Kerjasama dan Alumni	Universitas Hali Oleo	Pelihar Matematika dan Ilmu Pengendalian Alam	Bagian Tata Usaha	Subbagian Kerjasama dan Alumni		8	1165	1	175	1	100	1	450	1	25	1	30	1	75	1	310
55	Kepala Subbagian Keuangan dan Kepegawaian	Universitas Hali Oleo	Pelihar Matematika dan Ilmu Pengendalian Alam	Bagian Tata Usaha	Subbagian Keuangan dan Kepegawaian		8	1165	1	175	1	100	1	450	1	25	1	30	1	75	1	310
56	Kepala Subbagian Umum dan Sarana Akademik	Universitas Hali Oleo	Pelihar Matematika dan Ilmu Pengendalian Alam	Bagian Tata Usaha	Subbagian Umum dan Sarana Akademik		8	1165	1	175	1	100	1	450	1	25	1	30	1	75	1	310
57	Kepala Bagian Tata Usaha	Universitas Hali Oleo	Pelihar Teknik	Bagian Tata Usaha			11	1930	1	175	2	250	2	775	2	50	1	30	3	340	1	310
58	Kepala Subbagian Akademik	Universitas Hali Oleo	Pelihar Teknik	Bagian Tata Usaha	Subbagian Akademik		8	1165	1	175	1	100	1	450	1	25	1	30	1	75	1	310
59	Kepala Subbagian Kerjasama dan Alumni	Universitas Hali Oleo	Pelihar Teknik	Bagian Tata Usaha	Subbagian Kerjasama dan Alumni		8	1165	1	175	1	100	1	450	1	25	1	30	1	75	1	310
60	Kepala Subbagian Keuangan dan Kepegawaian	Universitas Hali Oleo	Pelihar Teknik	Bagian Tata Usaha	Subbagian Keuangan dan Kepegawaian		8	1165	1	175	1	100	1	450	1	25	1	30	1	75	1	310
61	Kepala Subbagian Umum dan Sarana Akademik	Universitas Hali Oleo	Pelihar Teknik	Bagian Tata Usaha	Subbagian Umum dan Sarana Akademik		8	1165	1	175	1	100	1	450	1	25	1	30	1	75	1	310
62	Kepala Bagian Tata Usaha	Universitas Hali Oleo	Pelihar Hukum	Bagian Tata Usaha			11	1930	1	175	2	250	2	775	2	50	1	30	3	340	1	310
63	Kepala Subbagian Akademik	Universitas Hali Oleo	Pelihar Hukum	Bagian Tata Usaha	Subbagian Akademik		8	1165	1	175	1	100	1	450	1	25	1	30	1	75	1	310
64	Kepala Subbagian Kerjasama dan Alumni	Universitas Hali Oleo	Pelihar Hukum	Bagian Tata Usaha	Subbagian Kerjasama dan Alumni		8	1165	1	175	1	100	1	450	1	25	1	30	1	75	1	310
65	Kepala Subbagian Keuangan dan Kepegawaian	Universitas Hali Oleo	Pelihar Hukum	Bagian Tata Usaha	Subbagian Keuangan dan Kepegawaian		8	1165	1	175	1	100	1	450	1	25	1	30	1	75	1	310
66	Kepala Subbagian Umum dan Sarana Akademik	Universitas Hali Oleo	Pelihar Hukum	Bagian Tata Usaha	Subbagian Umum dan Sarana Akademik		8	1165	1	175	1	100	1	450	1	25	1	30	1	75	1	310

NO.	NAMA JABATAN	UNIT ORGANISASI						KELAS JABATAN	HARGA JABATAN	FAKTOR 1 RUMAH LINGKUP + DAMPAK (1-5)	FAKTOR 2 PENGATURAN ORGANISASI (1-3)	FAKTOR 3 WEWENANG + PENYELIDIAN + MANAJERIAL (1-5)	FAKTOR 4 HUBUNGAN PERSONAL			FAKTOR 5 KESULTAN PENGARAHAN PERAKSIAN (1-5)	FAKTOR 6 FAKTOR 6 KONDISI LAIN (1-5)					
		ESLON I	ESLON II	ESLON III	ESLON IV	SIFAT HUB. (1-4)	TUJUAN (1-4)						14									
67	Kepala Bagian Tata Usaha Akademik	Universitas Hali	Pelatih Perencanaan dan Ilmu Kelautan	Bagian Tata Usaha			11	1930	1	175	2	250	2	775	2	50	1	30	3	340	1	310
68	Kepala Subbagian Akademik Keunggulan	Universitas Hali	Pelatih Perencanaan dan Ilmu Kelautan	Bagian Tata Usaha		Subbagian Akademik Keunggulan	8	1165	1	175	1	100	1	450	1	25	1	30	1	75	1	310
69	Kepala Subbagian Kemahasiswaan dan Alumni	Universitas Hali	Pelatih Perencanaan dan Ilmu Kelautan	Bagian Tata Usaha		Subbagian Kemahasiswaan dan Alumni	8	1165	1	175	1	100	1	450	1	25	1	30	1	75	1	310
70	Kepala Subbagian Keunggulan dan Kepegawaian	Universitas Hali	Pelatih Perencanaan dan Ilmu Kelautan	Bagian Tata Usaha		Subbagian Keunggulan dan Kepegawaian	8	1165	1	175	1	100	1	450	1	25	1	30	1	75	1	310
71	Kepala Subbagian Umum dan Sarana Akademik	Universitas Hali	Pelatih Perencanaan dan Ilmu Kelautan	Bagian Tata Usaha		Subbagian Umum dan Sarana Akademik	8	1165	1	175	1	100	1	450	1	25	1	30	1	75	1	310
72	Kepala Bagian Tata Usaha	Universitas Hali	Pelatih Ilmu Budaya	Bagian Tata Usaha			11	1930	1	175	2	250	2	775	2	50	1	30	3	340	1	310
73	Kepala Subbagian Akademik dan Kemahasiswaan	Universitas Hali	Pelatih Ilmu Budaya	Bagian Tata Usaha		Subbagian Akademik dan Kemahasiswaan	8	1165	1	175	1	100	1	450	1	25	1	30	1	75	1	310
74	Kepala Subbagian Umum dan Keunggulan	Universitas Hali	Pelatih Ilmu Budaya	Bagian Tata Usaha			8	1165	1	175	1	100	1	450	1	25	1	30	1	75	1	310
75	Kepala Bagian Tata Usaha	Universitas Hali	Pelatih Perencanaan	Bagian Tata Usaha			11	1930	1	175	2	250	2	775	2	50	1	30	3	340	1	310
76	Kepala Subbagian Akademik dan Kemahasiswaan	Universitas Hali	Pelatih Perencanaan	Bagian Tata Usaha		Subbagian Akademik dan Kemahasiswaan	8	1165	1	175	1	100	1	450	1	25	1	30	1	75	1	310
77	Kepala Subbagian Umum dan Keunggulan	Universitas Hali	Pelatih Perencanaan	Bagian Tata Usaha			8	1165	1	175	1	100	1	450	1	25	1	30	1	75	1	310
78	Kepala Bagian Tata Usaha	Universitas Hali	Pelatih Kesehatan Masyarakat	Bagian Tata Usaha			11	1930	1	175	2	250	2	775	2	50	1	30	3	340	1	310
79	Kepala Subbagian Akademik dan Kemahasiswaan	Universitas Hali	Pelatih Kesehatan Masyarakat	Bagian Tata Usaha		Subbagian Akademik dan Kemahasiswaan	8	1165	1	175	1	100	1	450	1	25	1	30	1	75	1	310
80	Kepala Subbagian Umum dan Keunggulan	Universitas Hali	Pelatih Kesehatan Masyarakat	Bagian Tata Usaha			8	1165	1	175	1	100	1	450	1	25	1	30	1	75	1	310
81	Kepala Bagian Tata Usaha	Universitas Hali	Pelatih Kehutanan	Bagian Tata Usaha			11	1930	1	175	2	250	2	775	2	50	1	30	3	340	1	310
82	Kepala Subbagian Akademik dan Kemahasiswaan	Universitas Hali	Pelatih Kehutanan	Bagian Tata Usaha		Subbagian Akademik dan Kemahasiswaan	8	1165	1	175	1	100	1	450	1	25	1	30	1	75	1	310
83	Kepala Subbagian Umum dan Keunggulan	Universitas Hali	Pelatih Kehutanan	Bagian Tata Usaha			8	1165	1	175	1	100	1	450	1	25	1	30	1	75	1	310
84	Kepala Bagian Tata Usaha	Universitas Hali	Pelatih Kodokteran	Bagian Tata Usaha			11	1930	1	175	2	250	2	775	2	50	1	30	3	340	1	310
85	Kepala Subbagian Akademik dan Kemahasiswaan	Universitas Hali	Pelatih Kodokteran	Bagian Tata Usaha		Subbagian Akademik dan Kemahasiswaan	8	1165	1	175	1	100	1	450	1	25	1	30	1	75	1	310
86	Kepala Subbagian Umum dan Keunggulan	Universitas Hali	Pelatih Kodokteran	Bagian Tata Usaha			8	1165	1	175	1	100	1	450	1	25	1	30	1	75	1	310
87	Kepala Bagian Tata Usaha	Universitas Hali	Pelatih Pemasasi	Bagian Tata Usaha			11	1930	1	175	2	250	2	775	2	50	1	30	3	340	1	310
88	Kepala Subbagian Akademik dan Kemahasiswaan	Universitas Hali	Pelatih Pemasasi	Bagian Tata Usaha		Subbagian Akademik dan Kemahasiswaan	8	1165	1	175	1	100	1	450	1	25	1	30	1	75	1	310

NO.	NAMA JABATAN	UNIT ORGANISASI				KELAS JABATAN	HARGA JABATAN	FAKTOR 1 RUMAH LINGKUP + DAMPAK (1-5)	FAKTOR 2 PENGATURAN ORGANISASI (1-3)	FAKTOR 3 WEWENANG + PENYELAIAN + MANAJERIAL (1-5)	FAKTOR 4 HUBUNGAN PERSONAL		FAKTOR 5 KESULTAN PENGARAHAN PERAKSIAN (1-5)	FAKTOR 6 FAKTOR 6 KONDISI LAIN (1-5)							
		ESLON I	ESLON II	ESLON III	ESLON IV						SIPAT HUB. (1-4)	TUJUAN (1-4)									
1																					
99	Kepala Subbagian Umum dan Keuangan	Universitas Hali Oleo	Poliklinik Remmi	Bagian Tata Usaha	Subbagian Umum dan Keuangan	8	1165	1	175	1	100	1	450	1	25	1	30	1	75	1	310
90	Kepala Subbagian Tata Usaha	Universitas Hali Oleo	Pencatangan	Bagian Tata Usaha	Subbagian Tata Usaha	8	1165	1	175	1	100	1	450	1	25	1	30	1	75	1	310
91	Kepala Bagian Tata Usaha	Universitas Hali Oleo	Lembaga Penelitian dan Pengabdian Kepada Masyarakat	Bagian Tata Usaha		11	1930	1	175	2	250	2	775	2	50	1	30	3	340	1	310
92	Kepala Subbagian Program, Data, dan Informasi	Universitas Hali Oleo	Lembaga Penelitian dan Pengabdian Kepada Masyarakat	Bagian Tata Usaha	Subbagian Program Data dan Informasi	8	1165	1	175	1	100	1	450	1	25	1	30	1	75	1	310
93	Kepala Subbagian Umum	Universitas Hali Oleo	Lembaga Penelitian dan Pengabdian Kepada Masyarakat	Bagian Tata Usaha	Subbagian Umum	8	1165	1	175	1	100	1	450	1	25	1	30	1	75	1	310
94	Kepala Bagian Tata Usaha	Universitas Hali Oleo	Lembaga Penelitian dan Pengabdian Kepada Masyarakat	Bagian Tata Usaha		11	1930	1	175	2	250	2	775	2	50	1	30	3	340	1	310
95	Kepala Subbagian Program, Data, dan Informasi	Universitas Hali Oleo	Lembaga Penelitian dan Pengabdian Kepada Masyarakat	Bagian Tata Usaha	Subbagian Program Data dan Informasi	8	1165	1	175	1	100	1	450	1	25	1	30	1	75	1	310
96	Kepala Subbagian Umum	Universitas Hali Oleo	Lembaga Penelitian dan Pengabdian Kepada Masyarakat	Bagian Tata Usaha	Subbagian Umum	8	1165	1	175	1	100	1	450	1	25	1	30	1	75	1	310
97	Kepala Subbagian Tata Usaha	Universitas Hali Oleo	UPT Pempustakaan	Bagian Tata Usaha	Subbagian Tata Usaha	8	1165	1	175	1	100	1	450	1	25	1	30	1	75	1	310
98	Kepala Subbagian Tata Usaha	Universitas Hali Oleo	UPT Teknologi Informasi dan Komunikasi	Bagian Tata Usaha	Subbagian Tata Usaha	8	1165	1	175	1	100	1	450	1	25	1	30	1	75	1	310

MENTERI RISET, TEKNOLOGI, DAN PENDIDIKAN TINGGI  
REPUBLIK INDONESIA,

MOHAMMAD NASIR

TABEL HASIL EVALUASI JABATAN FUNGSIONAL  
DI UNIVERSITAS HALU OLEHO

NO.	NAMA JABATAN	KELAS JABATAN	HARGA JABATAN	JABATAN FUNGSIONAL TERTENTU																	
				Faktor 1 Pengecehuan (level 1-9)	Faktor 2 Pengawasan (level 1-5)	Faktor 3 Pedoman (level 1-5)	Faktor 4 Kompletitas (level 1-6)	Faktor 5 R. Lingkup dan Pengaruh (level 1-6)	Faktor 6 Hubungan Pribadi (level 1-4)	Faktor 7 Tujuan Hubungan (level 1-4)	Faktor 8 Tuntutan psik (level 1-3)	Faktor 9 Ingtungan Kerja (level 1-3)									
1	Analisis Kewarganegaraan Pertama	8	1280	5	750	2	125	2	125	3	150	2	75	2	25	1	20	1	5	1	5
2	Analisis Kewarganegaraan Pelaksanaan	8	1280	5	750	2	125	2	125	3	150	2	75	2	25	1	20	1	5	1	5
3	Aspiraris Muda	9	1335	5	750	2	125	2	125	3	150	3	150	3	150	2	75	2	25	1	5
4	Aspiraris Pertama	8	1280	5	750	2	125	2	125	3	150	2	75	2	25	1	20	1	5	1	5
5	Aspiraris Penyelia	8	1280	5	750	2	125	2	125	3	150	2	75	2	25	1	20	1	5	1	5
6	Aspiraris Pelaksanaan Lanjutan	7	1005	4	550	2	125	2	125	2	75	2	75	2	25	1	20	1	5	1	5
7	Aspiraris Pelaksanaan	6	740	4	550	1	25	1	25	1	25	2	75	1	10	1	20	1	5	1	5
8	Dokter Pertama	9	1335	5	750	2	125	2	125	3	150	3	150	2	75	2	25	1	20	1	5
9	Pengelola Pengabdian Barang/Jasa Pertama	8	1280	5	750	2	125	2	125	3	150	2	75	2	25	1	20	1	5	1	5
10	Penawat Pelaksana	6	740	4	550	1	25	1	25	1	25	2	75	1	10	1	20	1	5	1	5
11	Pranata Humas Pelaksana	6	740	4	550	1	25	1	25	1	25	2	75	1	10	1	20	1	5	1	5
12	Pranata Komputer Muda	9	1335	5	750	2	125	2	125	3	150	3	150	2	75	2	25	1	20	1	5
13	Pranata Komputer Pertama	8	1280	5	750	2	125	2	125	3	150	2	75	2	25	1	20	1	5	1	5
14	Pranata Komputer Penyelia	8	1280	5	750	2	125	2	125	3	150	2	75	2	25	1	20	1	5	1	5
15	Pranata Komputer Pelaksana Lanjutan	7	1005	4	550	2	125	2	125	2	75	2	75	2	25	1	20	1	5	1	5
16	Pranata Komputer Pelaksana	6	740	4	550	1	25	1	25	1	25	2	75	1	10	1	20	1	5	1	5
17	Pranata Laboratorium Pendidikan Muda	9	1335	5	750	2	125	2	125	3	150	3	150	2	75	2	25	1	20	1	5
18	Pranata Laboratorium Pendidikan Pertama	8	1280	5	750	2	125	2	125	3	150	2	75	2	25	1	20	1	5	1	5
19	Pranata Laboratorium Pendidikan Penyelia	8	1280	5	750	2	125	2	125	3	150	2	75	2	25	1	20	1	5	1	5
20	Pranata Laboratorium Pendidikan Pelaksanaan Lanjutan	7	1005	4	550	1	25	1	25	1	25	2	75	1	10	1	20	1	5	1	5
21	Pranata Laboratorium Pendidikan Pelaksana	6	740	4	550	1	25	1	25	1	25	2	75	1	10	1	20	1	5	1	5
22	Pustakawan Madya	11	1930	6	930	3	275	3	275	4	225	3	190	2	25	1	20	1	5	1	5
23	Pustakawan Pertama	9	1335	5	750	2	125	2	125	3	150	3	150	2	75	2	25	1	20	1	5
24	Pustakawan Penyelia	8	1280	5	750	2	125	2	125	3	150	2	75	2	25	1	20	1	5	1	5
25	Pustakawan Pelaksanaan Lanjutan	8	1280	5	750	2	125	2	125	3	150	2	75	2	25	1	20	1	5	1	5
26	Pustakawan Pelaksana	7	1005	4	550	2	125	2	125	2	75	2	75	2	25	1	20	1	5	1	5
27	Pustakawan Pelaksana	6	740	4	550	1	25	1	25	1	25	2	75	1	10	1	20	1	5	1	5
<b>JABATAN FUNGSIONAL UMUM</b>																					
28	Pengelola Poliklinik	8	1280	5	750	2	125	2	125	3	150	2	75	2	25	1	20	1	5	1	5
29	Analisis Barang Milik Negara	7	1005	4	530	2	125	2	125	2	75	2	75	2	25	1	20	1	5	1	5
30	Analisis Data Akademik	7	1005	4	530	2	125	2	125	2	75	2	75	2	25	1	20	1	5	1	5
31	Analisis Organisasi dan Tata Laksana	7	1005	4	530	2	125	2	125	2	75	2	75	2	25	1	20	1	5	1	5
32	Analisis Pelaksanaan Program dan Anggaran	7	1005	4	530	2	125	2	125	2	75	2	75	2	25	1	20	1	5	1	5
33	Analisis Perencanaan dan Pengembangan Pegawai	7	1005	4	530	2	125	2	125	2	75	2	75	2	25	1	20	1	5	1	5

LAMPIRAN V  
PERATURAN MENTERI RISET, TEKNOLOGI, DAN PENDIDIKAN TINGGI  
NOMOR TAHUN 2016  
TENTANG KELAS JABATAN DI UNIVERSITAS HALU OLEHO

NO.	NAMA JABATAN	KELAS JABATAN	HARGA JABATAN	Faktor 1-9									Faktor 10-11		Faktor 12-13								
				Faktor 1 Pencapaian (Level 1-9)	Faktor 2 Pergawasan (Level 1-5)	Faktor 3 Pedoman (Level 1-5)	Faktor 4 Kompleksitas (Level 1-6)	Faktor 5 R. Lingkup dan Pengaruh (Level 1-6)	Faktor 6 Hubungan Pribadi (Level 1-4)	Faktor 7 Tujuan Hubungan (Level 1-4)	Faktor 8 Tuntutan Psik (Level 1-3)	Faktor 9 Lingkungan Kerja (Level 1-3)											
34	Bendahara Perencanaan	7	1005	4	550	2	125	2	125	2	125	2	75	2	75	2	25	1	20	1	5	1	5
35	Bendahara Pengeluaran	7	1005	4	550	2	125	2	125	2	125	2	75	2	75	2	25	1	20	1	5	1	5
36	Pengelola Sistem dan Jaringan	7	1005	4	550	2	125	2	125	2	125	2	75	2	75	2	25	1	20	1	5	1	5
37	Penyusun Informasi dan Publikasi	7	1005	4	550	2	125	2	125	2	125	2	75	2	75	2	25	1	20	1	5	1	5
38	Penyusun Laporan Keuangan	7	1005	4	550	2	125	2	125	2	125	2	75	2	75	2	25	1	20	1	5	1	5
39	Penyusun Program dan Anggaran	7	1005	4	550	2	125	2	125	2	125	2	75	2	75	2	25	1	20	1	5	1	5
40	Penyusun Program Minat, Bakat, dan Penalaran Mahasiswa	7	1005	4	550	2	125	2	125	2	125	2	75	2	75	2	25	1	20	1	5	1	5
41	Bendahara Pengeluaran Pembantu	6	740	4	550	1	25	1	25	1	25	1	25	2	75	1	10	1	20	1	5	1	5
42	Bendahara Program Minat, Bakat dan Penalaran Mahasiswa	6	740	4	550	1	25	1	25	1	25	1	25	2	75	1	10	1	20	1	5	1	5
43	Pengelola Program Minat, Bakat dan Penalaran Mahasiswa	6	740	4	550	1	25	1	25	1	25	1	25	2	75	1	10	1	20	1	5	1	5
44	Pengelola Prastaka Elektronik	6	740	4	550	1	25	1	25	1	25	1	25	2	75	1	10	1	20	1	5	1	5
45	Pengelola Sistem Informasi Perguruan Tinggi	6	740	4	550	1	25	1	25	1	25	1	25	2	75	1	10	1	20	1	5	1	5
46	Pengelola Sistem Informasi Perawatan	6	740	4	550	1	25	1	25	1	25	1	25	2	75	1	10	1	20	1	5	1	5
47	Pengelola Wisma	6	740	4	550	1	25	1	25	1	25	1	25	2	75	1	10	1	20	1	5	1	5
48	Pengelola Bahan Informasi dan Publikasi Kegiatan Kemahasiswaan	6	740	4	550	1	25	1	25	1	25	1	25	2	75	1	10	1	20	1	5	1	5
49	Pengolah Bahan Prastaka	6	740	4	550	1	25	1	25	1	25	1	25	2	75	1	10	1	20	1	5	1	5
50	Pengolah Data Akademik	6	740	4	550	1	25	1	25	1	25	1	25	2	75	1	10	1	20	1	5	1	5
51	Pengolah Data Akademik	6	740	4	550	1	25	1	25	1	25	1	25	2	75	1	10	1	20	1	5	1	5
52	Pengolah Data Barang Milik Negara	6	740	4	550	1	25	1	25	1	25	1	25	2	75	1	10	1	20	1	5	1	5
53	Pengolah Data Pesisir	6	740	4	550	1	25	1	25	1	25	1	25	2	75	1	10	1	20	1	5	1	5
54	Pengolah Data dan Informasi	6	740	4	550	1	25	1	25	1	25	1	25	2	75	1	10	1	20	1	5	1	5
55	Pengolah Data Kepegawaian	6	740	4	550	1	25	1	25	1	25	1	25	2	75	1	10	1	20	1	5	1	5
56	Pengolah Data Kejasama	6	740	4	550	1	25	1	25	1	25	1	25	2	75	1	10	1	20	1	5	1	5
57	Pengolah Data Kelembagaan	6	740	4	550	1	25	1	25	1	25	1	25	2	75	1	10	1	20	1	5	1	5
58	Pengolah Data Kelembagaan	6	740	4	550	1	25	1	25	1	25	1	25	2	75	1	10	1	20	1	5	1	5
59	Pengolah Data Kelembagaan Pegawai	6	740	4	550	1	25	1	25	1	25	1	25	2	75	1	10	1	20	1	5	1	5
60	Pengolah Data Pelaksanaan Program dan Anggaran	6	740	4	550	1	25	1	25	1	25	1	25	2	75	1	10	1	20	1	5	1	5
61	Pengolah Data Program dan Anggaran	6	740	4	550	1	25	1	25	1	25	1	25	2	75	1	10	1	20	1	5	1	5
62	Pengolah Data Registrasi	6	740	4	550	1	25	1	25	1	25	1	25	2	75	1	10	1	20	1	5	1	5
63	Pengolah Data Sarana dan Pustaka Pendidikan	6	740	4	550	1	25	1	25	1	25	1	25	2	75	1	10	1	20	1	5	1	5
64	Pengolah Surat Perintah Membayar	6	740	4	550	1	25	1	25	1	25	1	25	2	75	1	10	1	20	1	5	1	5
65	Pengolah Surat Perintah Pembayaran	6	740	4	550	1	25	1	25	1	25	1	25	2	75	1	10	1	20	1	5	1	5
66	Sekretaris Pimpinan	6	740	4	550	1	25	1	25	1	25	1	25	2	75	1	10	1	20	1	5	1	5
67	Pemroses Mutasi Kepegawaian	5	590	3	350	2	125	1	25	1	25	1	25	1	25	1	10	1	20	1	5	1	5
68	Penata Asap	5	590	3	350	2	125	1	25	1	25	1	25	1	25	1	10	1	20	1	5	1	5
69	Penata Dokumen Keuangan	5	590	3	350	2	125	1	25	1	25	1	25	1	25	1	10	1	20	1	5	1	5
70	Penata Usaha Pimpinan	5	590	3	350	2	125	1	25	1	25	1	25	1	25	1	10	1	20	1	5	1	5
71	Pengeduk mutasi Akademik	5	590	3	350	2	125	1	25	1	25	1	25	1	25	1	10	1	20	1	5	1	5
72	Pengeduk mutasi Barang Milik Negara	5	590	3	350	2	125	1	25	1	25	1	25	1	25	1	10	1	20	1	5	1	5
73	Pengeduk mutasi Barung Pegawai	5	590	3	350	2	125	1	25	1	25	1	25	1	25	1	10	1	20	1	5	1	5
74	Pengeduk mutasi Data Pendaftaran Mutu	5	590	3	350	2	125	1	25	1	25	1	25	1	25	1	10	1	20	1	5	1	5
75	Pengeduk mutasi Kemahasiswaan dan Alumni	5	590	3	350	2	125	1	25	1	25	1	25	1	25	1	10	1	20	1	5	1	5
76	Pengeduk mutasi Kendaraan Dinas	5	590	3	350	2	125	1	25	1	25	1	25	1	25	1	10	1	20	1	5	1	5
77	Pengeduk mutasi Kerjasama	5	590	3	350	2	125	1	25	1	25	1	25	1	25	1	10	1	20	1	5	1	5
78	Pengeduk mutasi Kerjasama/keuangan	5	590	3	350	2	125	1	25	1	25	1	25	1	25	1	10	1	20	1	5	1	5
79	Pengeduk mutasi Layanan Informasi	5	590	3	350	2	125	1	25	1	25	1	25	1	25	1	10	1	20	1	5	1	5

1	2	3	4	5	6	7	8	9	10	11	12	13		
NO.	NAMA JABATAN	KELAS JABATAN	HARGA JABATAN	Faktor 1 Pengehuan (level 1-9)	Faktor 2 Pengawasan (level 1-5)	Faktor 3 Pedoman (level 1-5)	Faktor 4 Kompletitas (level 1-6)	Faktor 5 R. Lingsup dan Pengruh (level 1-6)	Faktor 6 Hubungan Pribadi (level 1-4)	Faktor 7 Tujuan Hubungan (level 1-4)	Faktor 8 Tuntutan Psik (level 1-3)	Faktor 9 Lingkungan Kerja (level 1-3)		
80	Pengadunistrasi Layanan Kegiatan Kemahasiswaan	5	590	350	2	125	1	25	1	10	1	20	1	5
81	Pengadunistrasi Layanan Kemahasiswaan	5	590	3	125	1	25	1	10	1	20	1	5	
82	Pengadunistrasi Layanan Kesejahteraan Mahasiswa	5	590	350	2	125	1	25	1	10	1	20	1	5
83	Pengadunistrasi Mnt. Bakti, dan Pendaran Mahasiswa	5	590	350	2	125	1	25	1	10	1	20	1	5
84	Pengadunistrasi Peran Perundang Undangan	5	590	350	2	125	1	25	1	10	1	20	1	5
85	Pengadunistrasi Perustakaan	5	590	350	2	125	1	25	1	10	1	20	1	5
86	Pengadunistrasi Persuratan	5	590	350	2	125	1	25	1	10	1	20	1	5
87	Pengadunistrasi Polihnik	5	590	350	2	125	1	25	1	10	1	20	1	5
88	Pengadunistrasi Program dan Anggaran	5	590	350	2	125	1	25	1	10	1	20	1	5
89	Pengadunistrasi Sarana Pendidikan	5	590	350	2	125	1	25	1	10	1	20	1	5
90	Pengadunistrasi Umum	5	590	350	2	125	1	25	1	10	1	20	1	5
91	Pengas Humas	5	590	350	2	125	1	25	1	10	1	20	1	5
92	Teknisi Komputer	5	590	350	2	125	1	25	1	10	1	20	1	5
93	Teknisi Laboratorium	5	590	350	2	125	1	25	1	10	1	20	1	5
94	Teknisi Sarana dan Prasarana Kantor	5	590	350	2	125	1	25	1	10	1	20	1	5
95	Caraka	3	340	200	2	125	1	25	1	10	1	20	1	5
96	Pemelihara kebun	3	340	200	2	125	1	25	1	10	1	20	1	5
97	Pengemudi	3	340	200	2	125	1	25	1	10	1	20	1	5
98	Pramu Sarana Pendidikan	3	340	200	2	125	1	25	1	10	1	20	1	5
99	Pramu Wisma	3	340	200	2	125	1	25	1	10	1	20	1	5

MENYERIKI RISET, TEKNOLOGI, DAN PENDIDIKAN TINGGI  
REPUBLIK INDONESIA.

MOHAMMAD NASIR

SALINAN

LAMPIRAN VI  
PERATURAN MENTERI RISET, TEKNOLOGI, DAN PENDIDIKAN TINGGI  
NOMOR 107 TAHUN 2016  
TENTANG KELAS JABATAN DI UNIVERSITAS HALUOLEO

**PETA JABATAN  
BIRO AKADEMIK DAN KEMAHASISWAAN  
UNIVERSITAS HALUOLEO**

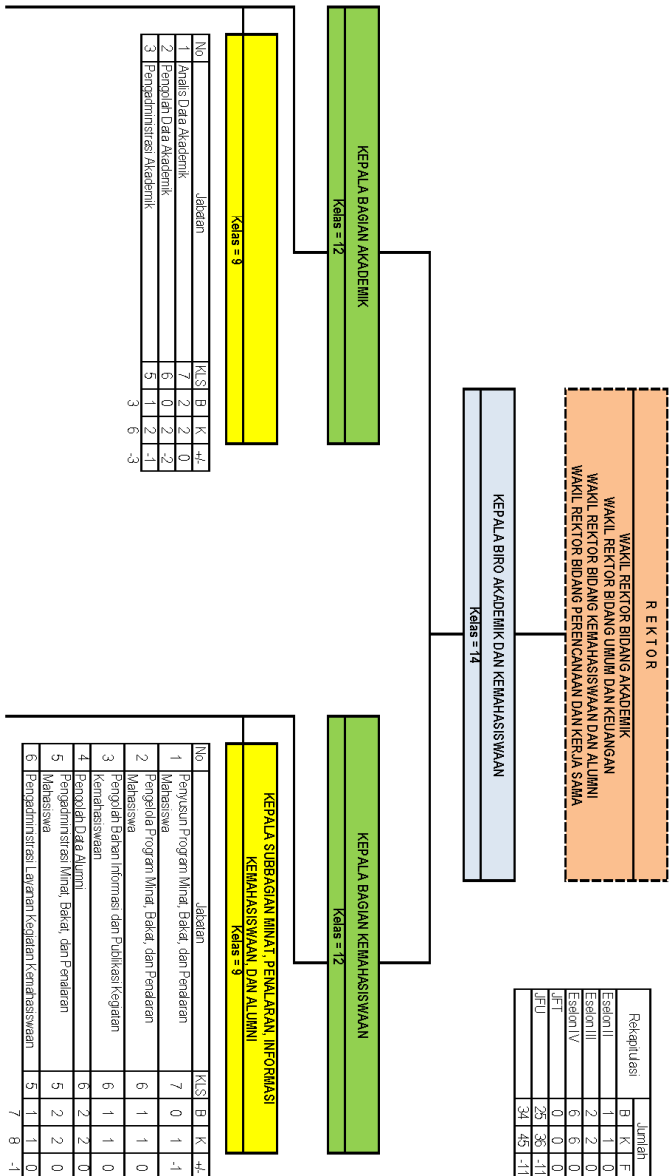

**KEPALA SUBBAGIAN REGISTRASI**

**Kelas = 8**

No	Jabatan	KLS	B	K	+	-
1	Penjajit Sistem Informasi Perencanaan Tinggi	6	0	1	-1	
2	Penjajit Data Registrasi	6	3	4	-1	
3	Penjajit Data Akademik	6	4	5	-1	
4	Pengadministrasi Urutan	5	1	1	0	
		9	11	2		

**KEPALA SUBBAGIAN SARANA AKADEMIK**

**Kelas = 8**

No	Jabatan	KLS	B	K	+	-
1	Penjajit Data Sarana dan Prasarana Pendidikan	5	0	2	-2	
2	Pengadministrasi Sarana Pendidikan	5	2	2	0	
		2	4	2		

**KEPALA SUBBAGIAN KERJA SAMA**

**Kelas = 8**

No	Jabatan	KLS	B	K	+	-
1	Penjajit Data Kerja Sama	6	1	1	0	
2	Pengadministrasi Kerja Sama	5	1	1	0	
		2	2	2	0	

**KEPALA SUBBAGIAN KESEJAHTERAAN MAHASISWA**

**Kelas = 8**

No	Jabatan	KLS	B	K	+	-
1	Penjajit Data Mahasiswa	6	2	3	-1	
2	Penjajit Data Bantuan dan Perlindungan Kemitraan	6	0	1	-1	
3	Pengadministrasi Layanan Kesejahteraan Mahasiswa	5	1	1	0	
		3	5	2		



PETA JABATAN  
 BIRO UMUM DAN KEPEGAWAIAN  
 UNIVERSITAS HALU OLEO

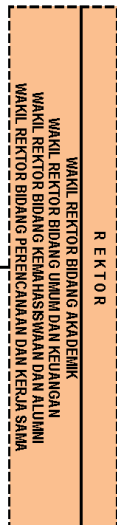

Rekapitulasi	Jumlah		
	B	K	F
Eselon II	1	1	0
Eselon III	3	3	0
Eselon IV	8	8	0
JFT	0	6	-8
JFU	67	73	-8
	79	91	-12

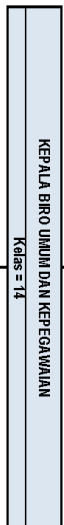

No	Jabatan	KLS	B	K	F
1	Sekretaris Pimpinan	6	1	1	0
2	Pengelola Sistem Informasi Persuratan	6	1	1	0
3	Catata	3	7	7	0
		9	9	9	0

No	Jabatan	KLS	B	K	F
1	Analisis Kepegawaian Perantara	6	0	1	-1
2	Analisis Perencanaan dan Pengembangan Pegawai	7	2	2	0
3	Pengolah Data Kepegawaian	6	2	2	0
4	Pengolah Data Kinerja Pegawai	6	0	1	-1
5	Pemroses Mutasi Kepegawaian	5	4	4	0
		8	10	-2	

No	Jabatan	KLS	B	K	F
1	Pengolah Pengadaan Barang/Jasa Pertama	6	0	1	-1
2	Analisis Barang Milik Negara	7	2	2	0
3	Pengolah Data Barang Milik Negara	6	2	2	0
4	Pengadministrasi Barang Milik Negara	5	3	3	0
		7	8	-1	



No	Jabatan	KLS	B	K	F
1	Analisis Organisasi dan Tata Laksana	7	2	2	0
2	Pengolah Data Ketatalaksanaan	6	3	3	0
3	Pengadministrasi Pedaturan Peundang-undangan	5	1	2	-1
		6	7	7	-1

No	Jabatan	KLS	B	K	F
1	Analisis Kepegawaian Pelaksanaan	6	0	1	-1
2	Analisis Perencanaan dan Pengembangan Pegawai	7	2	2	0
3	Pengolah Data Kepegawaian	6	1	2	-1
4	Pengolah Data Kinerja Pegawai	6	0	1	-1
5	Pemroses Mutasi Kepegawaian	5	4	4	0
		7	10	-3	

No	Jabatan	KLS	B	K	F
1	Pengolah Data Barang Milik Negara	6	2	2	0
2	Pengadministrasi Barang Milik Negara	5	2	2	0
		4	4	4	0

**KEPALA SUBBAGIAN HUBUNGAN MASYARAKAT**

Kelas = 9

No	Jabatan	KLS	B	K	+	-
1	Panitia Humas Paksiwasa	6	0	1	-1	
2	Penyusun Informasi dan Publikasi	7	3	3	0	
3	Pengadmi Instansi Layanan Informasi dan Publikasi	5	1	1	0	
4	Pengas Humas	5	3	3	0	
		7	8		-1	

**KEPALA SUBBAGIAN RUWAH TANGGA**

Kelas = 9

No	Jabatan	KLS	B	K	+	-
1	Dokter Perama	9	0	1	-1	
2	Panitia Paksiwasa	6	0	1	-1	
3	Pengelola Poliklinik	8	0	1	-1	
4	Pengelola Wisma	6	0	1	-1	
5	Teknis Sarana dan Prasarana Kantor	5	5	5	0	
6	Pengadmi Instansi Pemerintahan	5	5	5	0	
7	Pengadmi Instansi Kendaraan Dinas	5	2	2	0	
8	Pengadmi Instansi Poliklinik	5	3	3	0	
9	Pramu Wisma	3	3	3	0	
10	Pengemudi	3	1	1	0	
		19	23		-4	

**PETA JABATAN  
BIRO PERENCANAAN DAN PENGANGGARAN  
UNIVERSITAS HALU OLEO**

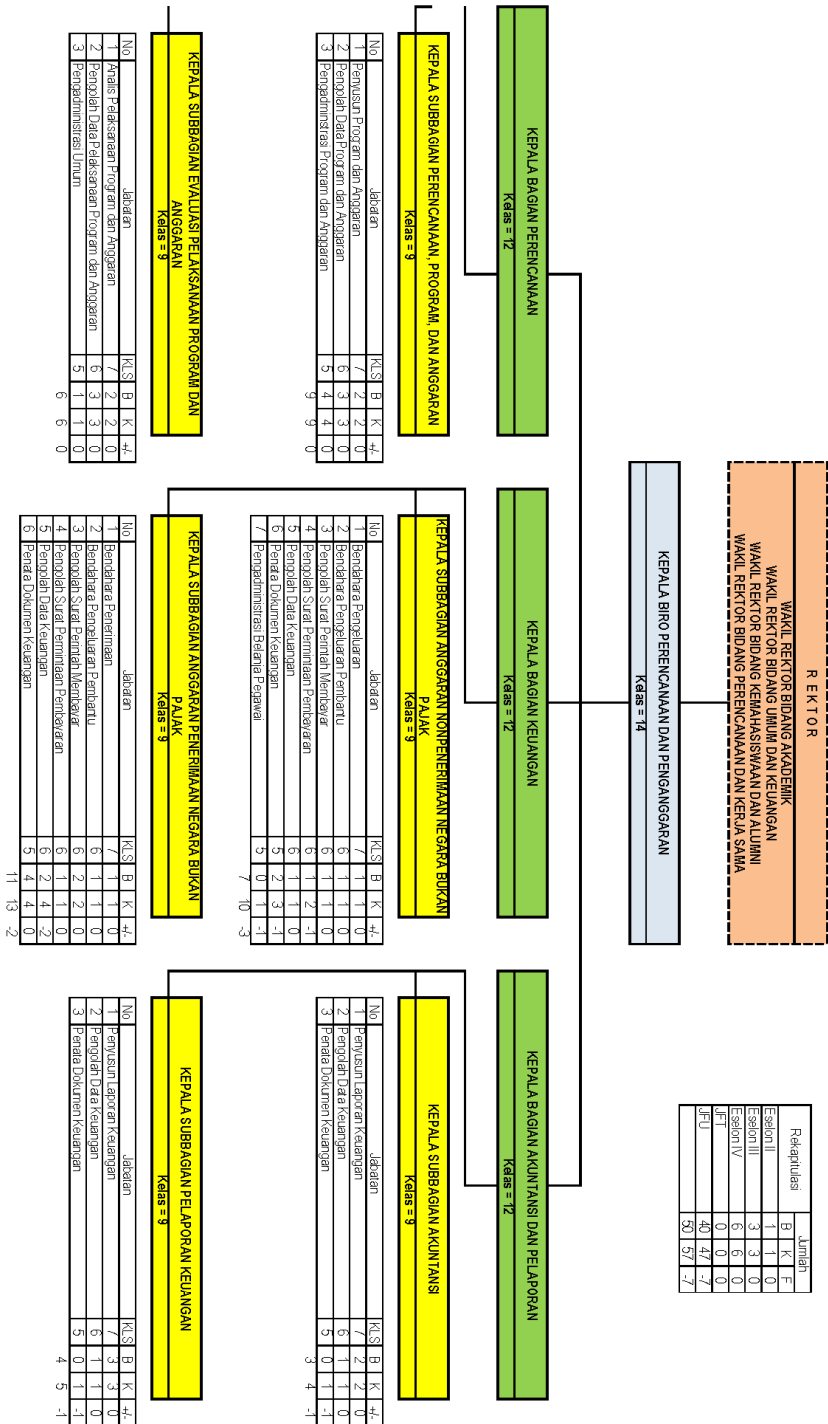

PETA JABATAN  
PANGKAS SEJARAN DAN ILMU PENDIDIKAN  
UNIVERSITAS HALUOLEO

WAKIL DEKAN BIDANG KEMAHASISWAAN DAN KEHUBUNGAN  
WAKIL DEKAN BIDANG KEMAHASISWAAN DAN ALUMNI

Rendahnya	Jumlah		
	E	K	F
Eselon II	0	0	0
Eselon III	1	1	0
Eselon IV	1	4	0
STU	5	5	0
STU	21	35	14
	31	45	14

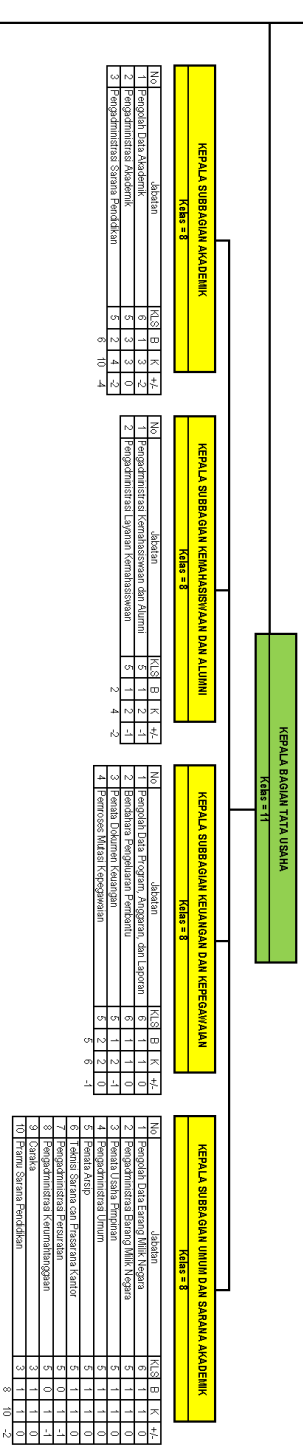

JURUSAN	
No	KLS
1	Kedua Jurusan
2	Sekelompok Jurusan
3	Subunit Besar
4	Unit Kecil
5	Unit Kecil
6	Unit Kecil
7	Unit Kecil
8	Unit Kecil
9	Unit Kecil
10	Unit Kecil

PETA JABATAN  
PANGKAS EKONOMI DAN BISNIS  
UNIVERSITAS PALU OLEO

D E K A N  
WAKIL DEKAN BIDANG AKADEMIK  
WAKIL DEKAN BIDANG KEMAHASIVWAAN DAN ALUMNI

Rekrutasi	Jumlah
Eselon II	0 0 0 0
Eselon III	1 1 1 0
Eselon IV	1 4 4 0
STU	0 0 0 0
STU	20 23 15
	25 38 18

KEPALA BAGIAN TATA USAHA  
Kelas = 11

KEPALA SUBBAGIAN AKADEMIK  
Kelas = 8

No	Jabatan	KUS	B	K	+A
1	Pengarah Data Akademik	8	3	3	0
2	Pengarah Sistem Akademik	5	3	2	0
3	Koordinator Sistem Sarana Akademik	3	4	2	0
		8	10	2	

KEPALA SUBBAGIAN KEMAHASIVWAAN DAN ALUMNI  
Kelas = 8

No	Jabatan	KUS	B	K	+A
1	Pengarah/Manajer Kemahasiswaan dan Alumni	5	1	2	-1
2	Pengarah/Manajer Layanan Kemahasiswaan	3	1	2	-1
		2	4	2	

KEPALA SUBBAGIAN KEUANGAN DAN PERSAWAAN  
Kelas = 8

No	Jabatan	KUS	B	K	+A
1	Pengarah Data Program Anggaran dan Laporan	6	1	1	0
2	Bendahara Keuangan dan Persawaaan	6	1	1	0
3	Manajer Keuangan	6	1	1	0
4	Manajer Mutu Keuangan	6	1	2	-1
		4	6	2	

KEPALA SUBBAGIAN UMUM DAN SARANA AKADEMIK  
Kelas = 8

No	Jabatan	KUS	B	K	+A
1	Pengarah Data Barang Milik Negara	6	1	1	0
2	Pengarah/Manajer Barang Milik Negara	6	1	1	0
3	Pengarah/Manajer Umum	5	1	1	0
4	Pengarah/Manajer Umum	5	1	1	0
5	Manajer Asap	5	1	1	0
6	Manajer Sarana dan Prasarana Kantor	5	0	1	-1
7	Pengarah/Manajer Persawaaan	5	1	1	0
8	Pengarah/Manajer Kemahasiswaan	5	0	1	-2

JURUSAN

No	Jabatan	KUS	B	K	+A
1	Ketua Jurusan				
2	Sekretaris Jurusan				
3	Asisten Sekretaris Jurusan				
4	Lektor Kepala				
5	Lektor				
6	Asisten Ahli				
7	Koordinator/Kelembagaan Program Studi				
8	Kepala Laboratorium				
9	Wakil Koordinator				

PELATIHAN  
PANGKALAN SOSIAL DAN LULU POLTIK  
PANGKALAN LULU POLTIK  
UNIVERSITAS HALUOLEO

DEKAM  
WAKIL DEKAN BIDANG AKADEMIK  
WAKIL DEKAN BIDANG KEMAHASIVAN DAN ALUMNI

Rekapitulasi	Jumlah
Eselon II	0 0 0 0
Eselon III	1 1 0 0
Eselon IV	1 4 0 0
STU	0 0 0 0
STU	14 33 19
	19 38 19

KEPALA BAGIAN TATA USAHA  
Kelas = 11

KEPALA SUBBAGIAN AKADEMIK  
Kelas = 8

No	Jabatan	KUS	B	K	+A
1	Pengarah Data Akademik	6	1	3	2
2	Pengarah Sistem Akademik	5	3	2	0
3	Pengarah Sistem Sarana Pendidikan	5	3	2	0
		6	10	4	

KEPALA SUBBAGIAN KEMAHASIVAN DAN ALUMNI  
Kelas = 8

No	Jabatan	KUS	B	K	+A
1	Pengarah/Manajer Kemahasiswaan dan Alumni	5	0	2	2
2	Pengarah/Manajer Layanan Kemahasiswaan	5	1	2	3
		1	4	3	

KEPALA SUBBAGIAN KEUANGAN DAN PERSAWAAN  
Kelas = 8

No	Jabatan	KUS	B	K	+A
1	Pengarah Data Program Anggaran dan Laporan	6	1	1	0
2	Bendahara Anggaran dan Persawaaan	6	1	1	0
3	Bendahara Anggaran dan Persawaaan	6	1	1	0
4	Manajer Mutasi Kespesertaan	6	0	2	2
		5	6	3	

KEPALA SUBBAGIAN UMUM DAN SARANA AKADEMIK  
Kelas = 8

No	Jabatan	KUS	B	K	+A
1	Pengarah Data Barang Milik Negara	6	0	1	1
2	Pengarah/Manajer Barang Milik Negara	6	0	1	1
3	Pengarah/Manajer Barang Milik Negara	6	0	1	1
4	Pengarah/Manajer Umum	5	1	1	0
5	Manajer Asap	5	1	1	0
6	Manajer Sarana dan Prasarana Kantor	5	0	1	1
7	Pengarah/Manajer Persawaaan	5	0	1	1
8	Pengarah/Manajer Kemitraan/Logistik	5	0	1	1
		4	3	4	

JURUSAN

No	Jabatan	KUS	B	K	+A
1	Ketua Jurusan				
2	Sekretaris Jurusan				
3	Asisten Sekretaris Jurusan				
4	Asisten Akademik				
5	Asisten Kelembagaan				
6	Asisten Administrasi				
7	Asisten Laboratorium				
8	Asisten Laboratorium				
		5	0	5	4

PETA JABATAN  
FACULTAS PERANAN  
MAMPUAN KESEHATAN  
UNIVERSITAS HALUOLEO

**DEKAN**  
WAKIL DEKAN BIDANG AKADEMIK  
WAKIL DEKAN BIDANG PERENCANAAN, DAN KEUANGAN  
WAKIL DEKAN BIDANG KEMAHASIVAN DAN ALUMNI

Rekrutasi	B	K	E
Eselon I	0	0	0
Eselon II	1	1	0
Eselon III	4	4	0
JEU	21	26	5
	30	35	5

**KEPALA BAGIAN TATA USAHA**  
Kelas = 11

**KEPALA SUBBAGIAN AKADEMIK**  
Kelas = 8

No	Jabatan	KLS	B	K	+L
1	Pengarah Dana Akademik	6	1	3	2
2	Pengadministrasian Akademik	5	3	2	0
3	Koordinator Sertifikasi Kejuruan	5	2	1	0
			7	10	2

**KEPALA SUBBAGIAN KEMAHASIVAN DAN ALUMNI**  
Kelas = 8

No	Jabatan	KLS	B	K	+L
1	Pengadministrasian Kemahasiswaan dan Alumni	5	1	2	-1
2	Pengadministrasian Layanan Kemahasiswaan	5	1	2	-1
			2	4	-2

**KEPALA SUBBAGIAN KEUANGAN DAN PERGAJIAN**  
Kelas = 8

No	Jabatan	KLS	B	K	+L
1	Pengarah Dana Program, Anggaran, dan Laporan	6	1	1	0
2	Sekretaris Pengajaran dan Keuangan	6	1	3	1
3	Pengadministrasian Perencanaan	5	1	3	1
4	Manajer Monev Kepegawaian	5	1	2	-1
			4	6	-2

**KEPALA SUBBAGIAN UMUM DAN SARANA AKADEMIK**  
Kelas = 8

No	Jabatan	KLS	B	K	+L
1	Pengarah Dana Bina Sarana Negeri	6	0	1	-1
2	Pengadministrasian Sarana Negeri	5	1	1	0
3	Pengadministrasian Sarana Negeri	5	1	1	0
4	Pengadministrasian Umum	5	1	1	0
5	Penata Asap	5	1	1	0
6	Penata Sarana dan Prasarana Kantor	5	1	1	0
7	Pengadministrasian Perawatan	5	1	1	0
8	Pengadministrasian Keperawatan	5	0	1	-1
9	Manajer Sarana Pendidikan	5	1	1	0
10	Manajer Sarana Pendidikan	5	1	1	0
			8	10	-2

**JURUSAN**

No	Jabatan	KLS	B	K	+L
1	Kejara Jurusan				
2	Sekretaris Jurusan				
3	Dosen Besar				
4	Dosen Muda				
5	Lektor				
6	Asisten Ahli				
7	Koordinator Kejuruan				
8	Koordinator Kejuruan				
9	Koordinator Kejuruan				
10	Koordinator Kejuruan				
11	Koordinator Kejuruan				
12	Koordinator Kejuruan				
13	Koordinator Kejuruan				
14	Koordinator Kejuruan				
15	Koordinator Kejuruan				
16	Koordinator Kejuruan				
17	Koordinator Kejuruan				
18	Koordinator Kejuruan				
19	Koordinator Kejuruan				
20	Koordinator Kejuruan				
21	Koordinator Kejuruan				
22	Koordinator Kejuruan				
23	Koordinator Kejuruan				
24	Koordinator Kejuruan				
25	Koordinator Kejuruan				
26	Koordinator Kejuruan				
27	Koordinator Kejuruan				
28	Koordinator Kejuruan				
29	Koordinator Kejuruan				
30	Koordinator Kejuruan				
31	Koordinator Kejuruan				
32	Koordinator Kejuruan				
33	Koordinator Kejuruan				
34	Koordinator Kejuruan				
35	Koordinator Kejuruan				
36	Koordinator Kejuruan				
37	Koordinator Kejuruan				
38	Koordinator Kejuruan				
39	Koordinator Kejuruan				
40	Koordinator Kejuruan				
41	Koordinator Kejuruan				
42	Koordinator Kejuruan				
43	Koordinator Kejuruan				
44	Koordinator Kejuruan				
45	Koordinator Kejuruan				
46	Koordinator Kejuruan				
47	Koordinator Kejuruan				
48	Koordinator Kejuruan				
49	Koordinator Kejuruan				
50	Koordinator Kejuruan				

PETA JABATAN  
FACULTAS TEKNIK DAN ILMU PENGETAHUAN ALAM  
UNIVERSITAS HALU OLEO

DEKAN  
WAKIL DEKAN BIDANG AKADEMIK  
WAKIL DEKAN BIDANG PERENCANAAN, DAN KEUANGAN  
WAKIL DEKAN BIDANG KEMAHASIVAN DAN ALUMNI

Rakibalisasi	B	K	E
Eselon I	0	0	0
Eselon II	1	1	0
Eselon III	1	1	0
Eselon IV	3	6	3
JEU	14	33	16
	22	44	22

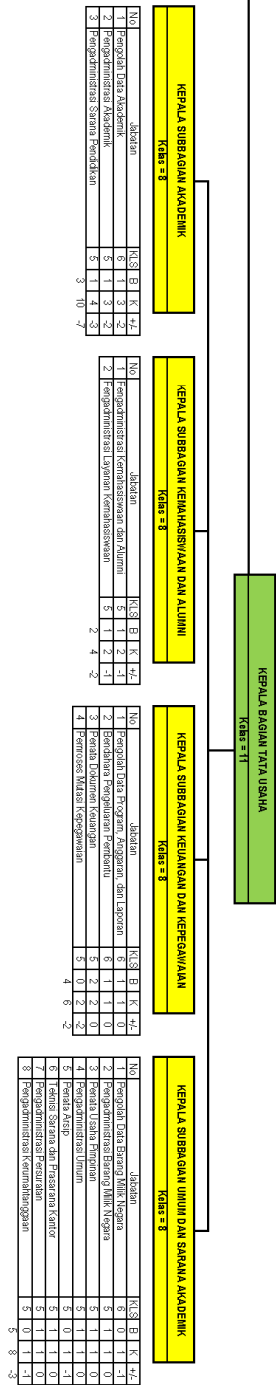

**JURUSAN**

No.	Jabatan	KLS	B	K	+/-
1	Kejara Jurusan				
2	Sekretaris Jurusan				
3	Asisten Ahli Besar				
4	Lektor Kepala				
5	Lektor				
6	Asisten Ahli				
7	Ketua Laboratorium				
8	Koordinator/Asisten/Program Studi				
9	Ketua Laboratorium Pendidikan dan	9	10	1	1
10	Pranata Laboratorium Pendidikan dan	8	0	1	1
11	Pranata Laboratorium Pendidikan dan	8	2	2	0
12	Pranata Laboratorium Pendidikan dan	7	0	1	-1
13	Pranata Laboratorium Pendidikan dan	6	1	1	0
14	Pranata Laboratorium Pendidikan dan	5	0	1	0
15	Pranata Laboratorium Pendidikan dan	5	0	1	0
16	Pranata Laboratorium Pendidikan dan	3	0	1	-3



PETA JABATAN  
FACULTAS TEKNIK  
UNIVERSITAS HALU OLEO

DEKAN  
WAKIL DEKAN BIDANG AKADEMIK  
WAKIL DEKAN BIDANG PERENCANAAN, DAN KEUANGAN  
WAKIL DEKAN BIDANG KEMAHASIVAN DAN ALUMNI

Kategori	B	K	E	F
Rekrutasi	0	0	0	0
Eselon II	1	1	1	0
Eselon III	1	1	1	0
Eselon IV	9	8	8	0
JEU	17	33	16	0
JEU	31	47	16	0

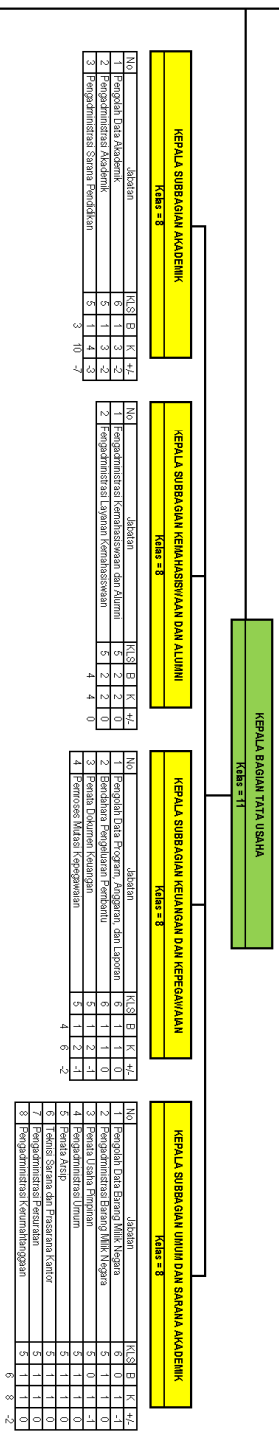

**JURUSAN**

No.	Jabatan	K	B	E	K	+L
1	Ketua Jurusan	0	1	1	0	0
2	Sekretaris Jurusan	0	1	1	0	0
3	Koordinator Besar	0	1	1	0	0
4	Lektor Kepala	0	1	1	0	0
5	Lektor	0	1	1	0	0
6	Asisten Ahli	0	1	1	0	0
7	Koordinator Pendidikan dan Penelitian	0	1	1	0	0
8	Pengadministrasi Pendidikan dan Penelitian	0	1	1	0	0
9	Pengadministrasi Pendidikan dan Penelitian	0	1	1	0	0
10	Pengadministrasi Pendidikan dan Penelitian	0	1	1	0	0
11	Pengadministrasi Pendidikan dan Penelitian	0	1	1	0	0
12	Pengadministrasi Pendidikan dan Penelitian	0	1	1	0	0
13	Pengadministrasi Pendidikan dan Penelitian	0	1	1	0	0
14	Pengadministrasi Pendidikan dan Penelitian	0	1	1	0	0
15	Pengadministrasi Pendidikan dan Penelitian	0	1	1	0	0

PETA JABATAN  
 FAKULTAS HUKUM  
 UNIVERSITAS AHLU OLEO

DEKAN  
 WAKIL DEKAN BIDANG AKADEMIK  
 WAKIL DEKAN BIDANG PERENCANAAN, DAN KEUANGAN  
 WAKIL DEKAN BIDANG KEMAHASIVWAAN DAN ALUMNI

Rakapulasi	B	K	E	F
Eselon II	0	0	0	0
Eselon III	1	1	1	0
Eselon IV	1	1	1	0
JEU	0	0	0	0
JEU	15	33	18	
	20	38	18	

KEPALA BAGIAN TATA USAHA  
 Kelas = 11

KEPALA SUBBAGIAN AKADEMIK  
 Kelas = 8

No	Jabatan	KLS	B	K	+L
1	Pengarah Dana Akademik	5	1	3	-2
2	Pengadministrasian Akademik	5	1	2	-2
3	Koordinator Unit Kerja Akademik	5	1	2	-2
			3	10	-7

KEPALA SUBBAGIAN KEMAHASIVWAAN DAN ALUMNI  
 Kelas = 8

No	Jabatan	KLS	B	K	+L
1	Pengadministrasian Kemahasiswaan dan Alumni	5	1	2	-1
2	Pengadministrasian Layanan Kemahasiswaan	5	1	2	-2
			2	4	-2

KEPALA SUBBAGIAN KEUANGAN DAN PERGAJIAAN  
 Kelas = 8

No	Jabatan	KLS	B	K	+L
1	Pengarah Dana Program, Anggaran, dan Laporan	5	1	1	0
2	Sekretaris Pengajaran dan Keuangan	5	1	1	0
3	Sekretaris Pengajaran dan Keuangan	5	1	1	0
4	Perencana Mula Pengajaran	5	1	2	-1
			4	6	-2

KEPALA SUBBAGIAN UMUM DAN SARANA AKADEMIK  
 Kelas = 8

No	Jabatan	KLS	B	K	+L
1	Pengarah Dana Bina Muli Koperasi	5	0	1	-1
2	Pengadministrasian Barang Mula Koperasi	5	1	1	0
3	Pengadministrasian Barang Mula Koperasi	5	1	1	0
4	Pengadministrasian Umum	5	1	1	0
5	Penasihat	5	1	1	0
6	Penasih Sarana dan Prasarana Kantor	5	1	1	0
7	Pengadministrasian Prasarana	5	1	1	0
8	Pengadministrasian Kemahasiswaan	5	0	1	-2
			6	8	-2

JURUSAN

No	Jabatan	KLS	B	K	+L
1	Ketua Jurusan				
2	Sekretaris Jurusan				
3	Koordinator Besar				
4	Lektor Kepala				
5	Lektor				
6	Asisten Ahli				
7	Koordinator/Kelembagaan Program Studi				
8	Ketua Laboratorium	5	0	5	5
			0	5	5

PETA JABATAN  
FACULTAS ILMU PERIKANAN DAN ILMU KELAUTAN  
UNIVERSITAS PADJARAN

DEKAN  
WAKIL DEKAN BIDANG AKADEMIK  
WAKIL DEKAN BIDANG PERENCANAAN, DAN KEUANGAN  
WAKIL DEKAN BIDANG KEMAHASIVAN DAN ALUMNI

Rekrutasi	B	K	E
Eselon I	0	0	0
Eselon II	1	1	0
Eselon III	4	5	1
JEU	14	36	22
	29	46	22

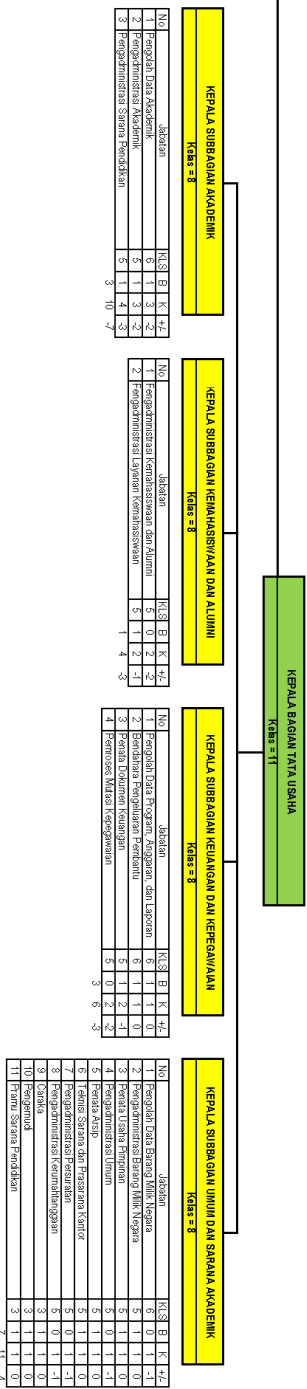

**JURUSAN**

No.	Jabatan	KLS	B	K	+2
1	Kejara Jurusan				
2	Sekretaris Jurusan				
3	Asisten Ahli Besar				
4	Lektor Kepala				
5	Lektor				
6	Asisten Ahli				
7	Ketua Laboratorium				
8	Asisten Ahli Laboratorium				
9	Praktisi Laboratorium				
10	Praktisi Laboratorium				
11	Praktisi Laboratorium				
12	Praktisi Laboratorium				
13	Praktisi Laboratorium				
14	Praktisi Laboratorium				
15	Praktisi Laboratorium				
16	Praktisi Laboratorium				
17	Praktisi Laboratorium				
18	Praktisi Laboratorium				
19	Praktisi Laboratorium				
20	Praktisi Laboratorium				
21	Praktisi Laboratorium				
22	Praktisi Laboratorium				
23	Praktisi Laboratorium				
24	Praktisi Laboratorium				
25	Praktisi Laboratorium				
26	Praktisi Laboratorium				
27	Praktisi Laboratorium				
28	Praktisi Laboratorium				
29	Praktisi Laboratorium				
30	Praktisi Laboratorium				
31	Praktisi Laboratorium				
32	Praktisi Laboratorium				
33	Praktisi Laboratorium				
34	Praktisi Laboratorium				
35	Praktisi Laboratorium				
36	Praktisi Laboratorium				
37	Praktisi Laboratorium				
38	Praktisi Laboratorium				
39	Praktisi Laboratorium				
40	Praktisi Laboratorium				
41	Praktisi Laboratorium				
42	Praktisi Laboratorium				
43	Praktisi Laboratorium				
44	Praktisi Laboratorium				
45	Praktisi Laboratorium				
46	Praktisi Laboratorium				
47	Praktisi Laboratorium				
48	Praktisi Laboratorium				
49	Praktisi Laboratorium				
50	Praktisi Laboratorium				
51	Praktisi Laboratorium				
52	Praktisi Laboratorium				
53	Praktisi Laboratorium				
54	Praktisi Laboratorium				
55	Praktisi Laboratorium				
56	Praktisi Laboratorium				
57	Praktisi Laboratorium				
58	Praktisi Laboratorium				
59	Praktisi Laboratorium				
60	Praktisi Laboratorium				
61	Praktisi Laboratorium				
62	Praktisi Laboratorium				
63	Praktisi Laboratorium				
64	Praktisi Laboratorium				
65	Praktisi Laboratorium				
66	Praktisi Laboratorium				
67	Praktisi Laboratorium				
68	Praktisi Laboratorium				
69	Praktisi Laboratorium				
70	Praktisi Laboratorium				
71	Praktisi Laboratorium				
72	Praktisi Laboratorium				
73	Praktisi Laboratorium				
74	Praktisi Laboratorium				
75	Praktisi Laboratorium				
76	Praktisi Laboratorium				
77	Praktisi Laboratorium				
78	Praktisi Laboratorium				
79	Praktisi Laboratorium				
80	Praktisi Laboratorium				
81	Praktisi Laboratorium				
82	Praktisi Laboratorium				
83	Praktisi Laboratorium				
84	Praktisi Laboratorium				
85	Praktisi Laboratorium				
86	Praktisi Laboratorium				
87	Praktisi Laboratorium				
88	Praktisi Laboratorium				
89	Praktisi Laboratorium				
90	Praktisi Laboratorium				
91	Praktisi Laboratorium				
92	Praktisi Laboratorium				
93	Praktisi Laboratorium				
94	Praktisi Laboratorium				
95	Praktisi Laboratorium				
96	Praktisi Laboratorium				
97	Praktisi Laboratorium				
98	Praktisi Laboratorium				
99	Praktisi Laboratorium				
100	Praktisi Laboratorium				

**PETA JABATAN  
FAKULTAS ILMU BUDAYA  
UNIVERSITAS HALU OLEO**

**D E K A N**  
WAKIL DEKAN BIDANG AKADEMIK  
WAKIL DEKAN BIDANG PERENCANAAN DAN KEUANGAN  
WAKIL DEKAN BIDANG KEMAHASWAMAN DAN ALUMNI

Rekapitulasi	Jumlah		
	B	K	F
Eselon II	0	0	0
Eselon III	1	1	0
Eselon IV	2	2	0
HT	0	0	0
HTU	8	22	14
	11	25	14

**KEPALA BAGIAN TATA USAHA**  
Kelas =11

**KEPALA SUBBAGIAN AKADEMIK DAN KEMAHASWAMAN**  
Kelas = 8

No	Jabatan	KLS	B	K	F
1	Pengarah Tata Akademik	6	2	6	4
2	Pengadministrasi Akademik	5	0	2	2
3	Pengadministrasi Kemahasiswaan dan Alumni	5	0	1	1
4	Pengadministrasi Layanan Kemahasiswaan	5	1	2	1
		3	11	8	

**KEPALA SUBBAGIAN UMUM DAN KEUANGAN**  
Kelas = 8

No	Jabatan	KLS	B	K	F
1	Bendahara Pengeluaran Pembantu	6	1	1	0
2	Pengarah Data Program Anggaran dan Laporan	6	1	1	0
3	Pengadministrasi Barang Milik Negara	5	1	1	0
4	Pengadministrasi Sarana Pendidikan	5	0	1	1
5	Pemosisi Mulus Kepegawaian	5	0	1	1
6	Penata Dokumen Keuangan	5	0	1	1
7	Penata Usaha Pengadaan	5	1	1	0
8	Pengadministrasi Umum	5	0	1	1
9	Penata Arsip	5	1	1	0
10	Teknis Sarana dan Prasarana Kantor	5	0	1	1
		5	0	5	

**JURUSAN**

No	Jabatan	KLS	B	K	F
1	Kelua Jurusan				
2	Sekretaris Jurusan				
3	Dosen				
4	Guru Besar				
5	ektor Kepala				
6	ektor				
7	Asisten Ahli				
8	Koordinator/Kelua Program Studi				
9	Kepala laboratorium				
10	Teknis Laboratorium				
		5	0	1	1

**PETA JABATAN  
FAKULTAS PERTERNAKAN  
UNIVERSITAS HALU OLEO**

<b>D E K A N</b>	
WAKIL DEKAN BIDANG AKADEMIK	
WAKIL DEKAN BIDANG PERENCANAAN DAN KEUANGAN	
WAKIL DEKAN BIDANG KEMAHASISWAAN DAN ALUMNI	

Rekapitulasi	Jumlah		
	B	K	F
Eksekutif	0	0	0
Eksekutif II	0	0	0
Eksekutif III	1	1	0
Eksekutif IV	2	2	0
JF	0	0	0
JFU	8	22	14
	11	23	14

**KEPALA BAGIAN TATA USAHA**  
Kelas = 11

**KEPALA SUBBAGIAN AKADEMIK DAN KEMAHASISWAAN**  
Kelas = 8

No	Jabatan	IKUS	B	K	F	+
1	Pengarah Data Akademik	6	1	6	5	
2	Pengadministrasi Akademik	5	1	2	-1	
3	Pengadministrasi Kemahasiswaan dan Alumni	5	1	1	0	
4	Pengadministrasi Layanan Kemahasiswaan	5	0	2	-2	
			3	11	3	

**KEPALA SUBBAGIAN UMUM DAN KEUANGAN**  
Kelas = 8

No	Jabatan	IKUS	B	K	F	+
1	Bendahara Pengeluaran Pembantu	6	1	1	0	
2	Pengarah Data Program Anggaran dan Laporan	6	1	1	0	
3	Pengadministrasi Barang Milik Negara	5	1	1	0	
4	Pengadministrasi Sarana Pendidikan	5	0	1	-1	
5	Pemosisi Mulusi Kepegawaian	5	1	1	0	
6	Penata Dokumen Keuangan	5	0	1	-1	
7	Penata Usaha Penguan	5	0	1	-1	
8	Pengadministrasi Umum	5	0	1	-1	
9	Penata Asisp	5	0	1	-1	
10	Teknis Sarana dan Prasarana Kantor	5	1	1	0	
			5	10	5	

JURUSAN						
No	Jabatan	IKUS	B	K	F	+
1	Ketua Jurusan					
2	Sekretaris Jurusan					
3	Dosen					
	a Guru Besar					
	b Lektor Kepala					
	c Lektor					
	d Asisten Ahli					
4	Koordinator/Ketua Program Studi					
5	Kepala Laboratorium	5	0	1	-1	
6	Teknis Laboratorium		0	1	-1	

No	Jabatan	IKUS	B	K	F	+
1	Ketua Jurusan					
2	Sekretaris Jurusan					
3	Dosen					
	a Guru Besar					
	b Lektor Kepala					
	c Lektor					
	d Asisten Ahli					
4	Koordinator/Ketua Program Studi					
5	Kepala Laboratorium	5	0	1	-1	
6	Teknis Laboratorium		0	1	-1	

**PETA JABATAN  
FAKULTAS KESEHATAN MASYARAKAT  
UNIVERSITAS HALU OLEO**

<b>D E K A N</b>
<b>WAKIL DEKAN BIDANG AKADEMIK</b>
<b>WAKIL DEKAN BIDANG PERENCANAAN DAN KEUANGAN</b>
<b>WAKIL DEKAN BIDANG KEMAHASISWAAN DAN ALUMNI</b>

Rekapitulasi	Jumlah		
	B	K	F
Ekstern II	0	0	0
Ekstern III	1	1	0
Ekstern IV	2	2	0
JPF	0	0	0
JFU	8	13	25
	11	16	25

**KEPALA BAGIAN TATA USAHA**  
Kelas = 11

**KEPALA SUBBAGIAN AKADEMIK DAN KEMAHASISWAAN**  
Kelas = 8

No	Jabatan	IKUS	B	K	F	+
1	Pengajar/Duta Akademik	6	0	6	6	-6
2	Pengadmonstrasi Akademik	5	0	2	2	-2
3	Pengadmonstrasi Kemahasiswaan dan Alumni	5	1	1	0	0
4	Pengadmonstrasi Layanan Kemahasiswaan	5	0	2	2	-2
			1	11	10	

**KEPALA SUBBAGIAN UMUM DAN KEUANGAN**  
Kelas = 8

No	Jabatan	IKUS	B	K	F	+
1	Bendahara/Pengelolaan Pembantu	6	1	1	0	0
2	Pengajar/Duta Program Anggaran dan Layanan	6	1	1	0	0
3	Pengadmonstrasi Barang Milik Negara	5	1	1	0	0
4	Pengadmonstrasi Sarana Pendidikan	5	0	1	1	-1
5	Pemosisi/Musisi/Kepegawaian	5	0	1	1	-1
6	Penata Dokumen/Keuangan	5	1	1	0	0
7	Penata Usaha/Penguan	5	0	1	1	-1
8	Pengadmonstrasi Umum	5	1	1	0	0
9	Penata Aksp	5	0	1	1	-1
10	Teknisi Sarana dan Prasarana Kantor	5	1	1	0	0
11	Caraka	3	1	1	0	0
			7	11	4	

JURUSAN						
No	Jabatan	IKUS	B	K	F	+
1	Ketua Jurusan					
2	Sekretaris Jurusan					
3	Dosen					
	a. Guru Besar					
	b. Lektor Kepala					
	c. Lektor					
	d. Asisten Ahli					
4	Koordinator/Ketua Program Studi					
5	Kepala Laboratorium	5	0	1	1	-1
6	Teknisi Laboratorium					

**PETA JABATAN  
FAKULTAS KEHUTANAN  
UNIVERSITAS HALU OLEO**

<b>D E K A N</b>	
WAKIL DEKAN BIDANG AKADEMIK	
WAKIL DEKAN BIDANG PERENCANAAN, DAN KEUANGAN	
WAKIL DEKAN BIDANG KEMAHASISWAN DAN ALUMNI	

Rekaditulas	Jumlah		
	B	K	F
Eselon II	0	0	0
Eselon III	1	1	0
Eselon IV	2	2	0
JFT	0	0	0
JFU	10	13	3
	13	16	3

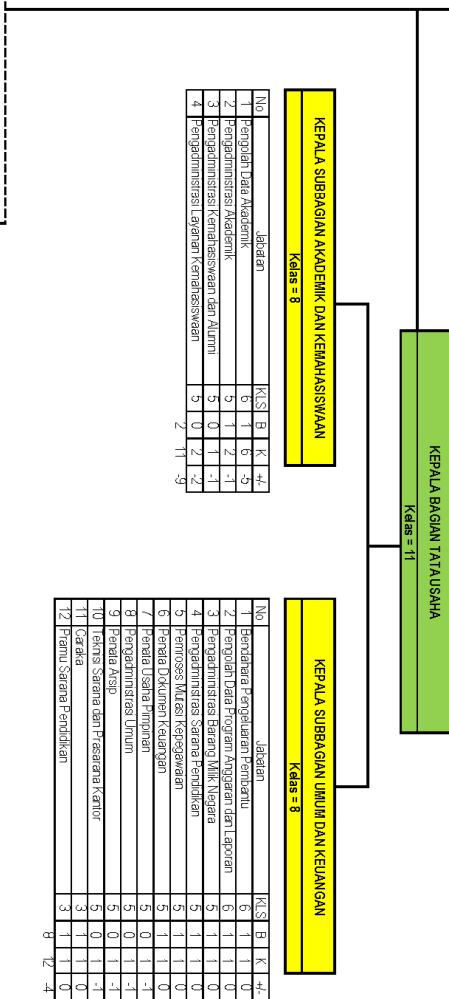

JURUSAN					
No	Jabatan	R	S	B	K
1	Ketua Jurusan				1
2	Sekretaris Jurusan				1
3	Dosen				0
	a. Guru Besar				0
	b. Lektor Kepala				0
	c. Lektor				0
	d. Asisten Ahli				0
4	Koordinator/kepala Program Studi				1
5	Ketua Laboratorium				1
6	Teknis Laboratorium				1
		0	0	1	1

**PETA JABATAN  
FAKULTAS KEDOKTERAN  
UNIVERSITAS HALU OLEO**

<b>D E K A N</b>	
WAKIL DEKAN BIDANG AKADEMIK	
WAKIL DEKAN BIDANG UMUM, PERENCANAAN DAN KEUANGAN	
WAKIL DEKAN BIDANG KEMAHASISWAAN DAN ALUMNI	

Rekapitulasi	Jumlah		
	B	K	E
Eselon II	0	0	0
Eselon III	1	1	0
Eselon IV	2	2	0
IP1	0	0	0
IP2	7	23	16
IP3	10	26	16

**KEPALA BAGIAN TATA USAHA**  
Kelas = 11

**KEPALA SUBBAGIAN AKADEMIK DAN KEMAHASISWAAN**  
Kelas = 8

No	Jabatan	KLS	B	K	E	K	+/-
1	Pengolah Data Akademik	6	1	6	5		-4
2	Pengadmnistrasi Akademik	5	0	2	2		-2
3	Pengadmnistrasi kemahasiswaan dan Alumni	5	0	1	1		-1
4	Pengadmnistrasi Layanan kemahasiswaan	5	1	2	2		-1
			2	11	9		

**KEPALA SUBBAGIAN UMUM DAN KEUANGAN**  
Kelas = 8

No	Jabatan	KLS	B	K	E	K	+/-
1	Bendahara Pengeluaran Pembantu	6	1	1	0		0
2	Pengolah Data Program Anggaran dan Laporan	6	0	1	1		-1
3	Pengadmnistrasi Barang Milik Negara	5	1	1	0		0
4	Pengadmnistrasi Sarana Pendidikan	5	0	1	1		-1
5	Proses Akuisi Kepersediaan	5	0	1	1		-1
6	Penata Dokumen Keuangan	5	1	1	0		0
7	Penata Usaha Pimpinan	5	0	1	1		-1
8	Pengadmnistrasi Umum	5	0	1	1		-1
9	Penata Arsip	5	0	1	1		-1
10	Teknis Sarana dan Prasarana Kantor	5	1	1	0		0
			4	10	5		

JURUSAN

No	Jabatan	KLS	B	K	E	K	+/-
1	Ketua Jurusan						
2	Sekretaris Jurusan						
3	Dosen						
	a) Guru Besar						
	b) Lektor Kepala						
	c) Lektor						
	d) Asisten Ahli						
4	Koordinator/Ketua Program Studi						
5	Ketua Laboratorium						
6	Teknis Laboratorium						
			1	2	2		-1



**PETA JABATAN  
FAKULTAS FARMASI  
UNIVERSITAS HALU OLEO**

<b>DEKAN</b>
WAKIL DEKAN BIDANG AKADEMIK
WAKIL DEKAN BIDANG UJIAN, PERENCANAAN DAN KEUANGAN
WAKIL DEKAN BIDANG KEMAHASISWAAN DAN ALUMNI

Rekapitulasi	B	K	F
Eselon II	0	0	0
Eselon III	1	1	0
Eselon IV	2	2	0
JFT	0	0	0
JFU	7	22	-15
	10	25	-15

**KEPALA BAGIAN TATA USAHA**  
Kelas = 11

**KEPALA SUBBAGIAN AKADEMIK DAN KEMAHASISWAAN**  
Kelas = 8

No	Jabatan	KLS	B	K	+/-
1	Pengolah Data Akademik	6	1	6	-5
2	Pengadmnistrasi Akademik	5	0	2	-2
3	Pengadmnistrasi Kemahasiswaan dan Alumni	5	0	1	-1
4	Pengadmnistrasi Layanan Kemahasiswaan	5	0	2	-2
			1	11	-10

**KEPALA SUBBAGIAN UJIAN DAN KEUANGAN**  
Kelas = 8

No	Jabatan	KLS	B	K	+/-
1	Bendahara Pengeluaran Pembantu	6	1	1	0
2	Pengolah Data Program Anggaran dan Laporan	6	0	1	-1
3	Pengadmnistrasi Barang Milik Negara	5	1	1	0
4	Pengadmnistrasi Sarana Pendidikan	5	0	1	-1
5	Penngas Mulusi Kepegawaian	5	1	1	0
6	Bendah Dikumen Keuangan	5	1	1	0
7	Bendah Usaha Ringan	5	0	1	-1
8	Pengadmnistrasi Umum	5	1	1	0
9	Penata Arsip	5	0	1	-1
10	Teknis Sarana dan Prasarana Kantor	5	0	1	-1
			5	10	-5

No	Jabatan	KLS	B	K	+/-
1	Ketua Jurusan				
2	Sekretaris Jurusan				
3	Dosen				
	a Guru Besar				
	b Lektor Kepala				
	c Lektor				
	d Asisten Ahli				
4	Koordinator/Ketua Program Studi				
5	Kepala Laboratorium	5	1	1	0
6	Teknis Laboratorium		1	1	0

**PETA JABATAN  
PASCASARJANA  
UNIVERSITAS HALU OLEO**

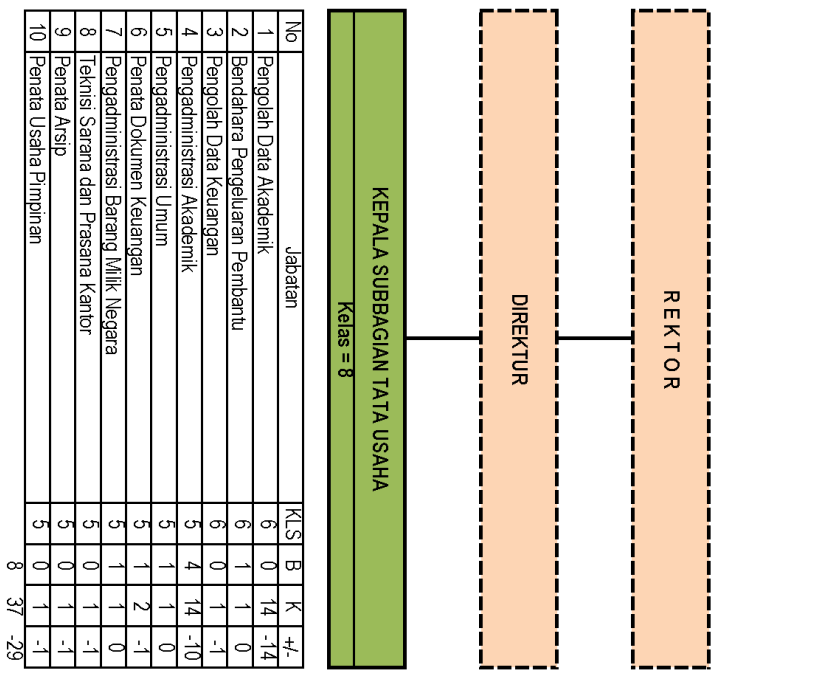

Rekapitulasi	Jumlah		
	B	K	F
Eselon II	0	0	0
Eselon III	0	0	0
Eselon IV	0	1	-1
JFT	0	0	0
JFU	8	37	-29
	8	38	-30

PETA JABATAN  
LEMBAGA PENELITIAN DAN PENGABDIAN KEPADA MASYARAKAT  
UNIVERSITAS HALU OLEO

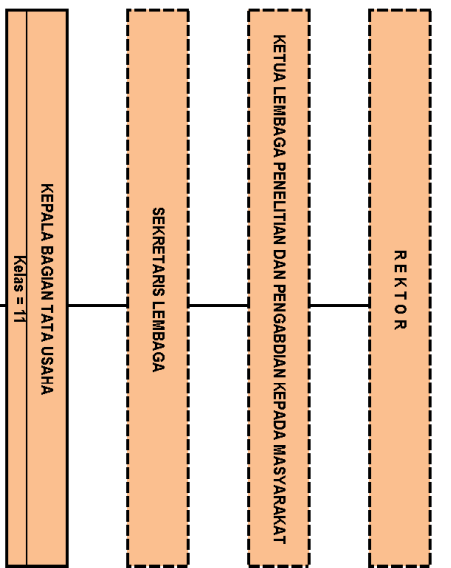

Rekapitulasi	Jumlah		
	B	K	F
Eselon II	0	0	0
Eselon III	1	1	0
Eselon IV	2	2	0
JFT	0	0	0
JFU	14	12	-1

No	Jabatan	K/LS	B	K	K	+/
1	Pengolah Data Program, Anggaran, dan Laporan	6	2	2	2	0
2	Pengolah Data dan Informasi	6	1	2	2	1
3	Pengadministrasi Program dan Laporan	5	3	3	3	0
		6	7	7	7	1

No	Jabatan	K/LS	B	K	K	+/
1	Bendahara Pengeluaran Pembantu	6	1	1	1	0
2	Pengadministrasi Umum	5	2	2	2	0
3	Pentata Dokumen Keuangan	5	1	1	1	0
4	Pentata Usaha Pimpinan	5	1	1	1	0
		5	5	5	5	0

PETA JABATAN  
LEMBAGA PENGEMBANGAN DAN PENJAMINAN MUTU PENDIDIKAN  
UNIVERSITAS HALU OLEO

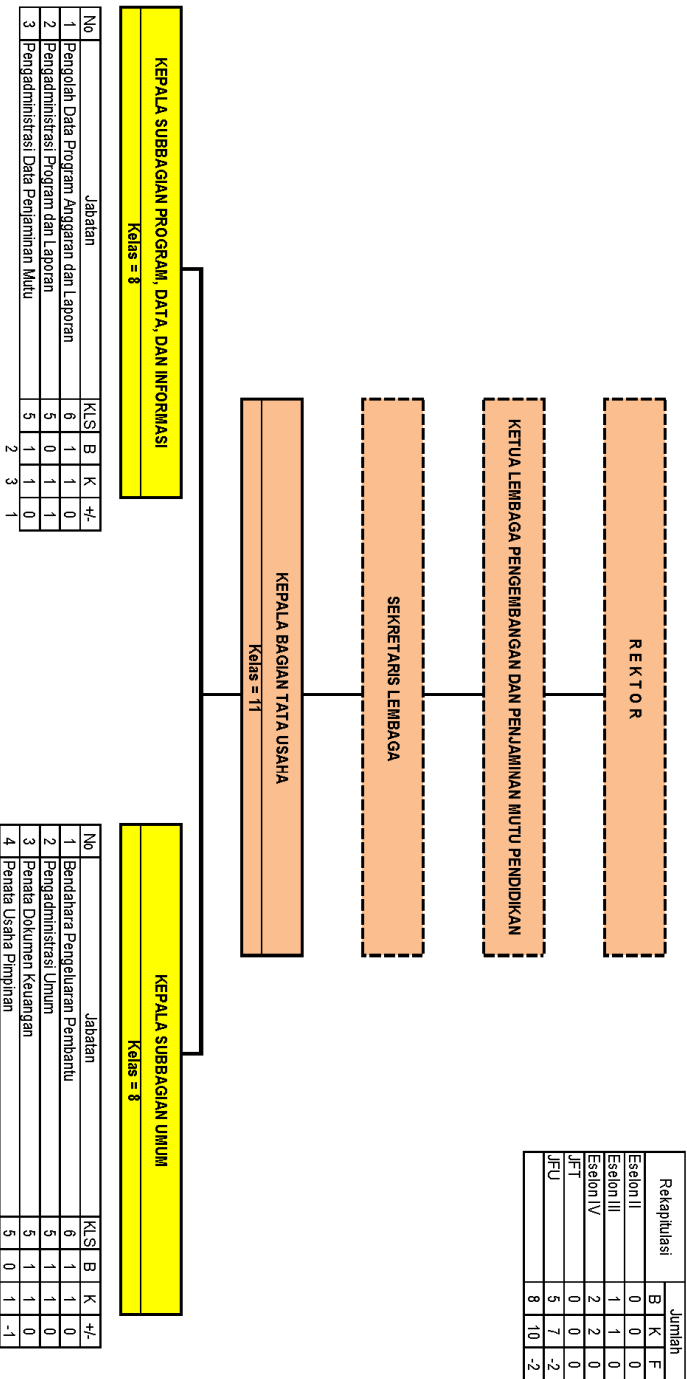

PETA JABATAN  
UPT PERPUSTAKAAN  
UNIVERSITAS HALU OLEO

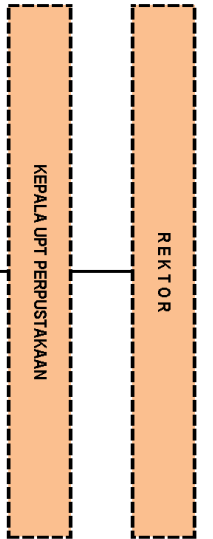

Rekapitulasi	Jumlah		
	B	K	F
Eselon II	0	0	0
Eselon III	0	0	0
Eselon IV	1	1	0
JFT	11	12	-1
JFU	6	10	-4
	18	23	-5

**KEPALA SUBAGIAN TATA USAHA**  
Kelas = 8

No	Jabatan	KLS	B	K	+/-
1	Bendahara Pengeluaran Pembantu	6	1	1	0
2	Pengolah Bahan Pustaka	6	1	2	-1
3	Pengadministrasi Umum	5	1	1	0
4	Pengelola Pustaka Elektronik	6	0	1	-1
5	Pengadministrasi Perpustakaan	5	3	5	-2
		6	6	10	-4

No	Jabatan	KLS	B	K	+/-
1	Pustakawan Muda	11	4	4	0
2	Pustakawan Muda	9	4	4	0
3	Pustakawan Pertama	8	1	1	0
4	Pustakawan Penyele	8	1	1	0
5	Pustakawan Pelaksana Lanjutan	7	0	1	-1
6	Pustakawan Pelaksana	6	1	1	0
		11	12	-1	

PETA JABATAN  
 UPT TEKNOLOGI INFORMASI DAN KOMUNIKASI  
 UNIVERSITAS HALU OLEO

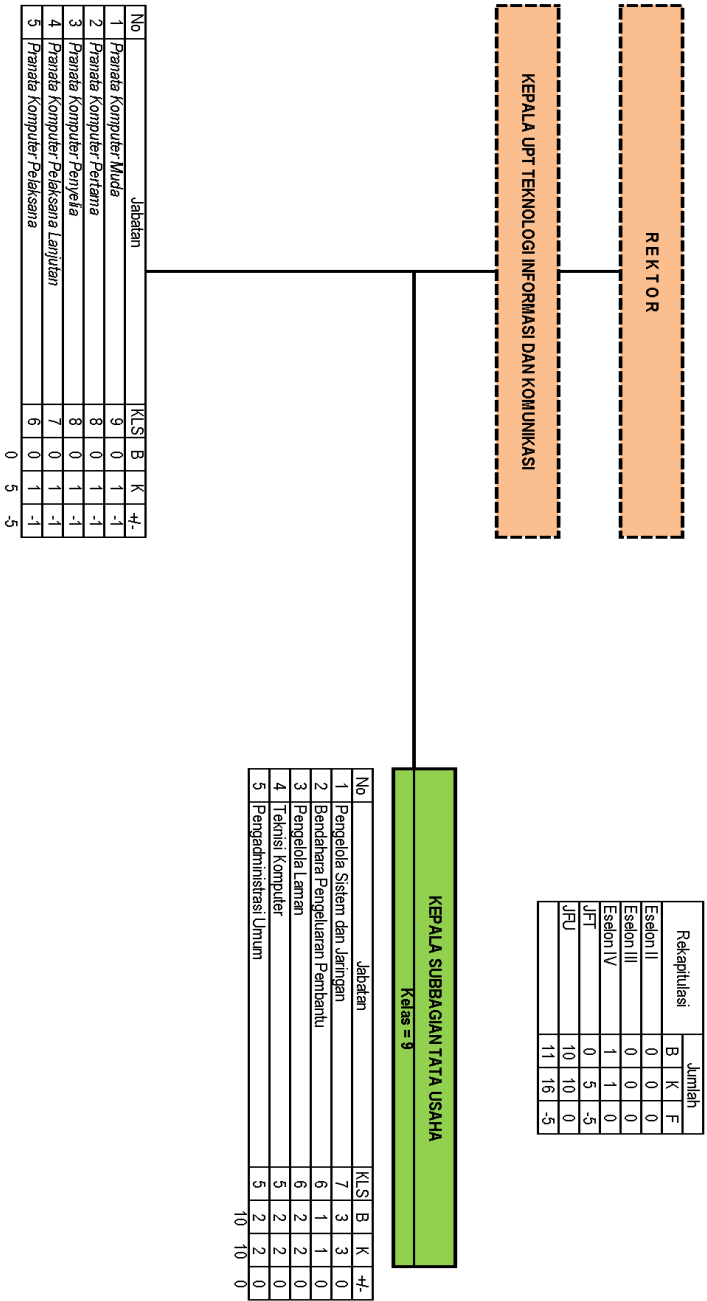

**PETA JABATAN  
UPT LABORATORIUM TERPADU  
UNIVERSITAS HALU OLEO**

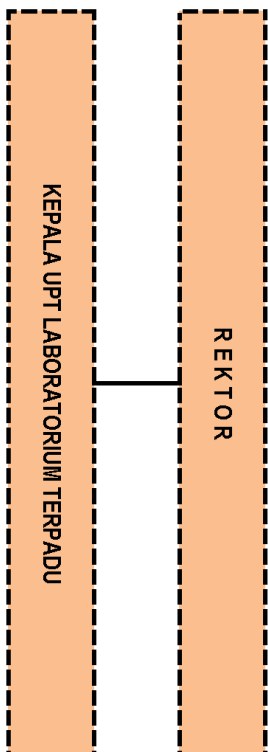

No	Jabatan	KLS	B	K	+/-
1	Bendahara Pengeluaran Pembantu	6	1	1	0
2	Pengadministrasi Umum	5	1	1	0
3	Teknisi Laboratorium	5	0	3	-3
			2	5	-3

Rekapitulasi	Jumlah		
	B	K	E
Eselon II	0	0	0
Eselon III	0	0	0
Eselon IV	0	0	0
JfT	0	0	0
JfU	2	5	-3
	2	5	-3

**PETA JABATAN  
UPT BAHASA  
UNIVERSITAS HALU OLEO**

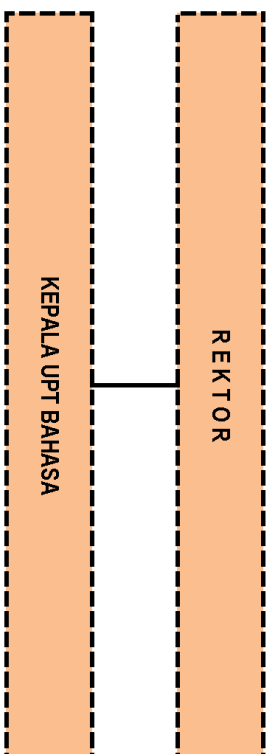

No	Jabatan	KLS	B	K	+/-
1	Pengadministrasi Umum	5	1	1	0
2	Teknisi Laboratorium Bahasa	5	1	1	0
			2	2	0

Rekapitulasi	Jumlah		
	B	K	F
Eselon II	0	0	0
Eselon III	0	0	0
Eselon IV	0	0	0
JfT	0	0	0
JfU	2	2	0
	2	2	0



**PETA JABATAN  
UPT KEBUN ILMU HAYATI  
UNIVERSITAS HALU OLEO**

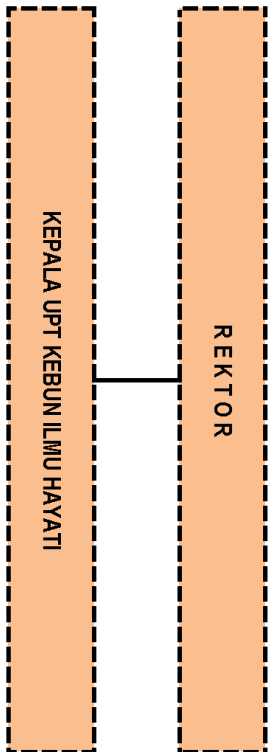

No	Jabatan	KLS	B	K	+/-
1	Pengadministrasi Umum	5	0	1	-1
2	Teknisi Labororium	5	0	1	-1
3	Pemeliharaan Kebun	3	1	1	0
			1	3	-2

Rekapitulasi	Jumlah		
	B	K	E
Eselon II	0	0	0
Eselon III	0	0	0
Eselon IV	0	0	0
JfT	0	0	0
JfU	1	3	-2
	1	3	-2

**PETA JABATAN  
UPT PENGEMBANGAN KEWIRAUSAHAAN DAN KARIR MAHASISWA  
UNIVERSITAS HALU OLEO**

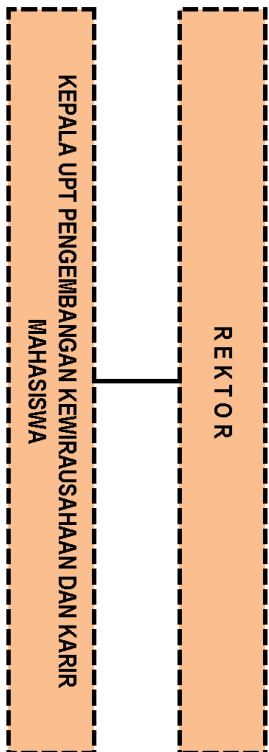

Rekapitulasi	Jumlah		
	B	K	F
Eselon II	0	0	0
Eselon III	0	0	0
Eselon IV	0	0	0
JFT	0	0	0
JFU	0	3	-3
	0	3	-3

No	Jabatan	KLS	B	K	+/-
1	Pengadministrasi Umum	5	0	2	-2
2	Teknisi Sarana Prasarana	5	0	1	-1
		0	3	3	-3

**PETA JABATAN  
UPT LAYANAN KONSELING  
UNIVERSITAS HALU OLEO**

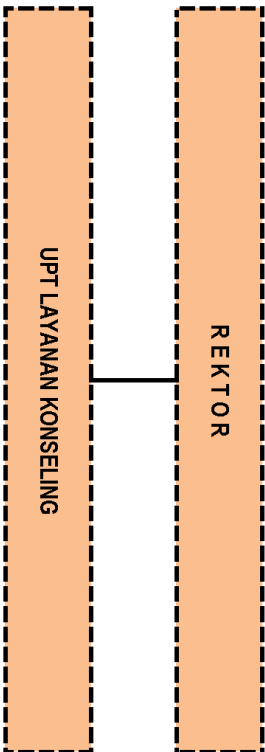

No	Jabatan	KLS	B	K	+/-
1	Pengadministrasi Umum	5	0	1	-1
			0	1	-1

Rekapitulasi	Jumlah		
	B	K	E
Eselon II	0	0	0
Eselon III	0	0	0
Eselon IV	0	0	0
JFT	0	0	0
JFU	0	1	-1
	0	1	-1

PETA JABATAN  
UPT KEARSIPAN  
UNIVERSITAS HALU OLEO

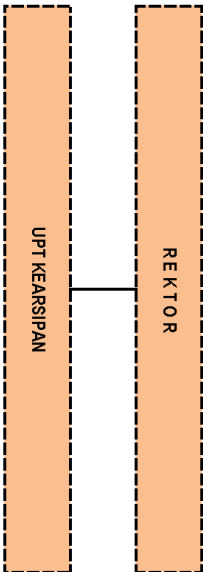

Rekapitulasi	Jumlah		
	B	K	F
Eselon II	0	0	0
Eselon III	0	0	0
Eselon IV	0	0	0
JFT	0	5	-5
JFU	2	3	-1
	2	8	-6

No	Jabatan	K	S	B	K	+	-
1	Arsiparis Muda	9	0	1			-1
2	Arsiparis Perdana	8	0	1			-1
3	Arsiparis Penyelia	8	0	1			-1
4	Arsiparis Peleaksana Lanjutan	7	0	1			-1
5	Arsiparis Peleaksana	6	0	1			-1
6	Bendahara Pengeluaran Pembantu	6	0	1			-1
7	Pengadmnistrasi Umum	5	1	1			0
8	Penata Arsip	5	1	1			0
		2	8				-6

Salinan sesuai dengan aslinya  
Kepala Biro Hukum dan Organisasi  
Kementerian Riset, Teknologi, dan Pendidikan Tinggi;

TTD,

Ani Nurdiani Azizah  
NIP. 195812011985032001

MENTERI RISET, TEKNOLOGI, DAN PENDIDIKAN TINGGI  
REPUBLIK INDONESIA,

TTD,

MOHAMAD NASIR