



**BUPATI KAPUAS HULU**  
**PROVINSI KALIMANTAN BARAT**

---

PERATURAN BUPATI KAPUAS HULU

NOMOR **77** TAHUN 2019

TENTANG

PENETAPAN, PENEGASAN DAN PENGESAHAN BATAS ANTARA  
KECAMATAN BUNUT HILIR DENGAN KECAMATAN SELIMBAU  
KABUPATEN KAPUAS HULU

DENGAN RAHMAT TUHAN YANG MAHA ESA

BUPATI KAPUAS HULU,

Menimbang : bahwa untuk tertib administrasi pemerintahan dan memberikan kepastian hukum batas wilayah kerja Camat dalam menyelenggarakan urusan pemerintahan yang menjadi kewenangan kecamatan, perlu menetapkan Peraturan Bupati tentang Penetapan, Penegasan dan Pengesahan Batas Antara Kecamatan Bunut Hilir dengan Kecamatan Selimbau Kabupaten Kapuas Hulu;

Mengingat : 1. Undang-Undang Nomor 27 Tahun 1959 tentang Penetapan Undang-Undang Darurat Nomor 3 Tahun 1953 tentang Pembentukan Daerah Tingkat II di Kalimantan (Lembaran Negara Republik Indonesia Tahun 1953 Nomor 9) sebagai Undang-Undang (Lembaran Negara Republik Indonesia Tahun 1959 Nomor 72, Tambahan Lembaran Negara Republik Indonesia Nomor 1820);



2. Undang-Undang Nomor 6 Tahun 2014 tentang Desa (Lembaran Negara Republik Indonesia Tahun 2014 Nomor 7, Tambahan Lembaran Negara Republik Indonesia Nomor 5495);
3. Undang-Undang Nomor 23 Tahun 2014 tentang Pemerintahan Daerah (Lembaran Negara Republik Indonesia Tahun 2014 Nomor 244, Tambahan Lembaran Negara Republik Indonesia Nomor 5587) sebagaimana telah diubah beberapa kali terakhir dengan Undang-Undang Nomor 9 Tahun 2015 tentang Perubahan Kedua Atas Undang-Undang Nomor 23 Tahun 2014 tentang Pemerintahan Daerah (Lembaran Negara Republik Indonesia Tahun 2015 Nomor 58, Tambahan Lembaran Negara Republik Indonesia Nomor 5679);
4. Peraturan Pemerintah Nomor 43 Tahun 2014 tentang Peraturan Pelaksanaan Undang-Undang Nomor 6 Tahun 2014 tentang Desa (Lembaran Negara Republik Indonesia Tahun 2014 Nomor 123, Tambahan Lembaran Negara Republik Indonesia Nomor 5539) sebagaimana telah diubah dengan Peraturan Pemerintah Nomor 47 Tahun 2015 tentang Perubahan Kedua Atas Peraturan Pemerintah Nomor 43 Tahun 2014 tentang Peraturan Pelaksana Undang-Undang Nomor 6 Tahun 2014 tentang Desa (Lembaran Negara Republik Indonesia Tahun 2015 Nomor 157, Tambahan Lembaran Negara Republik Indonesia Nomor 5717);
5. Peraturan Pemerintah Nomor 17 Tahun 2018 tentang Kecamatan (Lembaran Negara Republik Indonesia Tahun 2018 Nomor 73, Tambahan Lembaran Negara Republik Indonesia Nomor 6206);



6. Peraturan Menteri Dalam Negeri Nomor 76 Tahun 2012 tentang Pedoman Penegasan Batas Daerah;
7. Peraturan Menteri Dalam Negeri Nomor 45 Tahun 2016 tentang Pedoman Penetapan dan Penegasan Batas Desa;
8. Peraturan Daerah Kabupaten Kapuas Hulu Nomor 4 Tahun 2009 tentang Pembentukan Desa dan Dusun di Kabupaten Kapuas Hulu sebagaimana telah diubah dengan Peraturan Daerah Kabupaten Kapuas Hulu Nomor 7 Tahun 2010 tentang Perubahan Atas Peraturan Daerah Kabupaten Kapuas Hulu Nomor 4 Tahun 2009 tentang Pembentukan Desa dan Dusun di Kabupaten Kapuas Hulu Tahun 2009;

Memperhatikan : Berita Acara Penetapan dan Penegasan Batas Desa Kecamatan Bunut Hilir dengan Kecamatan Selimbau Kabupaten Kapuas Hulu Nomor : 135.4/ 2385/ SETDA/ PEM-A tanggal 17 Oktober 2019.

**MEMUTUSKAN:**

Menetapkan : PERATURAN BUPATI TENTANG PENETAPAN, PENEGASAN DAN PENGESAHAN BATAS ANTARA KECAMATAN BUNUT HILIR DENGAN KECAMATAN SELIMBAU KABUPATEN KAPUAS HULU.



BAB I  
KETENTUAN UMUM

Pasal 1

Dalam Peraturan Bupati ini, yang dimaksud dengan:

1. Daerah adalah Kabupaten Kapuas Hulu.
2. Pemerintahan Daerah adalah penyelenggaraan urusan pemerintahan oleh Pemerintah Daerah dan Dewan Perwakilan Rakyat Daerah yang menyelenggarakan urusan pemerintahan menurut asas otonomi dan tugas pembantuan dengan prinsip otonomi seluas-luasnya dalam sistem dan prinsip Negara Kesatuan Republik Indonesia sebagaimana dimaksud dalam Undang-Undang Dasar Negara Republik Indonesia Tahun 1945.
3. Pemerintah Daerah adalah kepala daerah sebagai unsur penyelenggara Pemerintahan Daerah yang memimpin pelaksanaan urusan pemerintahan yang menjadi kewenangan daerah otonom.
4. Bupati adalah Bupati Kapuas Hulu.
5. Kecamatan adalah wilayah kerja Camat sebagai Perangkat Daerah Kabupaten Kapuas Hulu.
6. Camat adalah Kepala Kecamatan yang merupakan Perangkat Daerah Kabupaten Kapuas Hulu.
7. Desa adalah desa atau yang disebut dengan nama lain, selanjutnya disebut Desa, adalah kesatuan masyarakat hukum yang memiliki batas wilayah yang berwenang untuk mengatur dan mengurus urusan pemerintahan, kepentingan masyarakat setempat berdasarkan prakarsa masyarakat, hak asal-usul, dan/atau hak tradisional yang diakui dan dihormati dalam sistem pemerintahan Negara Kesatuan Republik Indonesia.
8. Pemerintah Desa adalah Kepala Desa atau yang disebut dengan nama lain dibantu perangkat Desa sebagai unsur penyelenggara Pemerintahan Desa.



9. Batas adalah tanda pemisah antara Desa yang bersebelahan baik berupa batas alam maupun batas buatan.
10. Batas alam adalah unsur-unsur alami seperti gunung, sungai pantai, danau dan sebagainya, yang dinyatakan atau ditetapkan sebagai pantai, danau dan sebagainya, yang dinyatakan atau ditetapkan sebagai batas Desa.
11. Batas buatan adalah unsur-unsur buatan manusia seperti pilar batas, jalan, rel kereta api, saluran irigasi dan sebagainya yang dinyatakan atau ditetapkan sebagai batas Desa.
12. Batas Desa adalah pembatas wilayah administrasi pemerintahan antar Desa yang merupakan rangkaian titik-titik koordinat yang beradap ada permukaan bumi dapat berupa tanda-tanda alam seperti igir/punggung gunung/pegunungan (*watershed*), median sungai dan/atau unsur buatan di lapangan yang dituangkan dalam bentuk peta.
13. Penetapan batas Desa adalah proses penetapan batas Desa secara kartometrik di atas suatu peta dasar yang disepakati.
14. Metode kartometrik adalah penelusuran/penarikan garis batas pada peta kerja dan pengukuran/perhitungan posisi titik, garis, jarak dan luas cakupan wilayah dengan menggunakan peta dasar dan informasi geospasial lainnya sebagai pendukung.
15. Penegasan batas Desa adalah kegiatan penentuan titik-titik koordinat batas Desa yang dapat dilakukan dengan metode kartometrik dan/atau survey di lapangan, yang dituangkan dalam bentuk peta batas dengan daftar titik-titik koordinat batas Desa.
16. Peta dasar adalah peta yang menyajikan unsur-unsur alam dan atau buatan manusia, yang berada di permukaan bumi digambarkan pada suatu bidang datar dengan Skala, penomoran, proyeksi dan georeferensi tertentu.
17. Peta penetapan batas Desa adalah peta yang menyajikan batas Desa hasil penetapan berbasis peta dasar atau citra tegak resolusi tinggi.



18. Citra adalah gambaran permukaan bumi dalam bentuk digital atau cetak yang dihasilkan dari perekaman data dengan menggunakan wahana angkasa/luar angkasa seperti wahana satelit, pesawat udara, pesawat tanpa awak, atau wahana angkasa/luar angkasa lainnya, serta wahana darat seperti kamera teristris, *lasser scanner*, dan wahana darat lainnya.
19. Skala adalah perbandingan ukuran jarak suatu unsur di atas peta dengan jarak unsur di muka bumi dan dinyatakan dengan besaran perbandingan.
20. Peta batas Desa adalah peta yang menyajikan semua unsur batas dan unsur lainnya, seperti pilar batas, garis batas, toponimi perairan dan transportasi.

## Pasal 2

Dengan Peraturan Bupati ini ditetapkan ditegaskan dan disahkan batas antara Kecamatan Bunut Hilir dengan Kecamatan Selimbau Kabupaten Kapuas Hulu.

## Pasal 3

Penegasan Batas Wilayah Kecamatan Bunut Hilir dengan Kecamatan Selimbau sebagaimana dimaksud dalam Pasal 2 sebagai berikut :

Batas paling barat terletak di titik Puncak Bukit Selasih dengan koordinat  $0^{\circ} 48' 32.18''$  LU dan  $112^{\circ} 20' 31.03''$  BT selanjutnya kearah timur laut menuju titik batas Puncak Bukit Pengelang yang ditandai dengan koordinat  $0^{\circ} 49' 23.71''$  LU dan  $112^{\circ} 21' 44.84''$  BT.

## Pasal 4

Peta Penetapan, Penegasan dan Pengesahan Batas antara Kecamatan Bunut Hilir dengan Kecamatan Selimbau Kabupaten Kapuas Hulu sebagaimana tercantum dalam Lampiran merupakan bagian tidak terpisahkan dari Peraturan Bupati ini.



Pasal 5

Peraturan Bupati ini mulai berlaku pada tanggal diundangkan.  
Agar setiap orang mengetahuinya, memerintahkan pengundangan  
Peraturan Bupati ini dengan penempatannya dalam Berita Daerah  
Kabupaten Kapuas Hulu.

Ditetapkan di Putussibau  
pada tanggal 2 Desember 2019



Diundangkan di Putussibau  
pada tanggal 3 Desember 2019



BERITA DAERAH KABUPATEN KAPUAS HULU TAHUN 2019  
NOMOR 83



LAMPIRAN I

PERATURAN BUPATI KAPUAS HULU

NOMOR 77 TAHUN 2019

TENTANG

PENETAPAN, PENEGASAN DAN PENGESAHAN BATAS ANTARA  
KECAMATAN BUNUT HILIR DENGAN KECAMATAN SELIMBAU  
KABUPATEN KAPUAS HULU

TITIK KOORDINAT BATAS ANTARA KECAMATAN BUNUT HILIR  
DENGAN KECAMATAN SELIMBAU

NOMOR	NAMA LOKASI	DESKRIPSI BATAS	LINTANG UTARA (LU)	BUJUR TIMUR (BT)
1	2	3	4	5
1	PUNCAK BUKIT SELASIH	TITIK PERTIGAAN KECAMATAN BUNUT HILIR- SELIMBAU- JONGKONG	0° 48' 32.18" N	112° 20' 31.03" E
2	PUNCAK BUKIT PENGELANG	TITIK BATAS KECAMATAN BUNUT HILIR- SELIMBAU- BATANG LUPAR	0° 49' 23.71" N	112° 21' 44.84" E

BUPATI KAPUAS HULU



A.M. NASIR



**LAMPIRAN II**  
**PERATURAN BUPATI KAPUAS HULU**  
**NOMOR 77 TAHUN 2019**  
**TENTANG**  
**PENETAPAN, PENEGASAN DAN PENGESAHAN BATAS KECAMATAN**  
**ANTARA KECAMATAN SELIMBAU DENGAN KECAMATAN BUNUT HILIR KABUPATEN KAPUAS HULU**

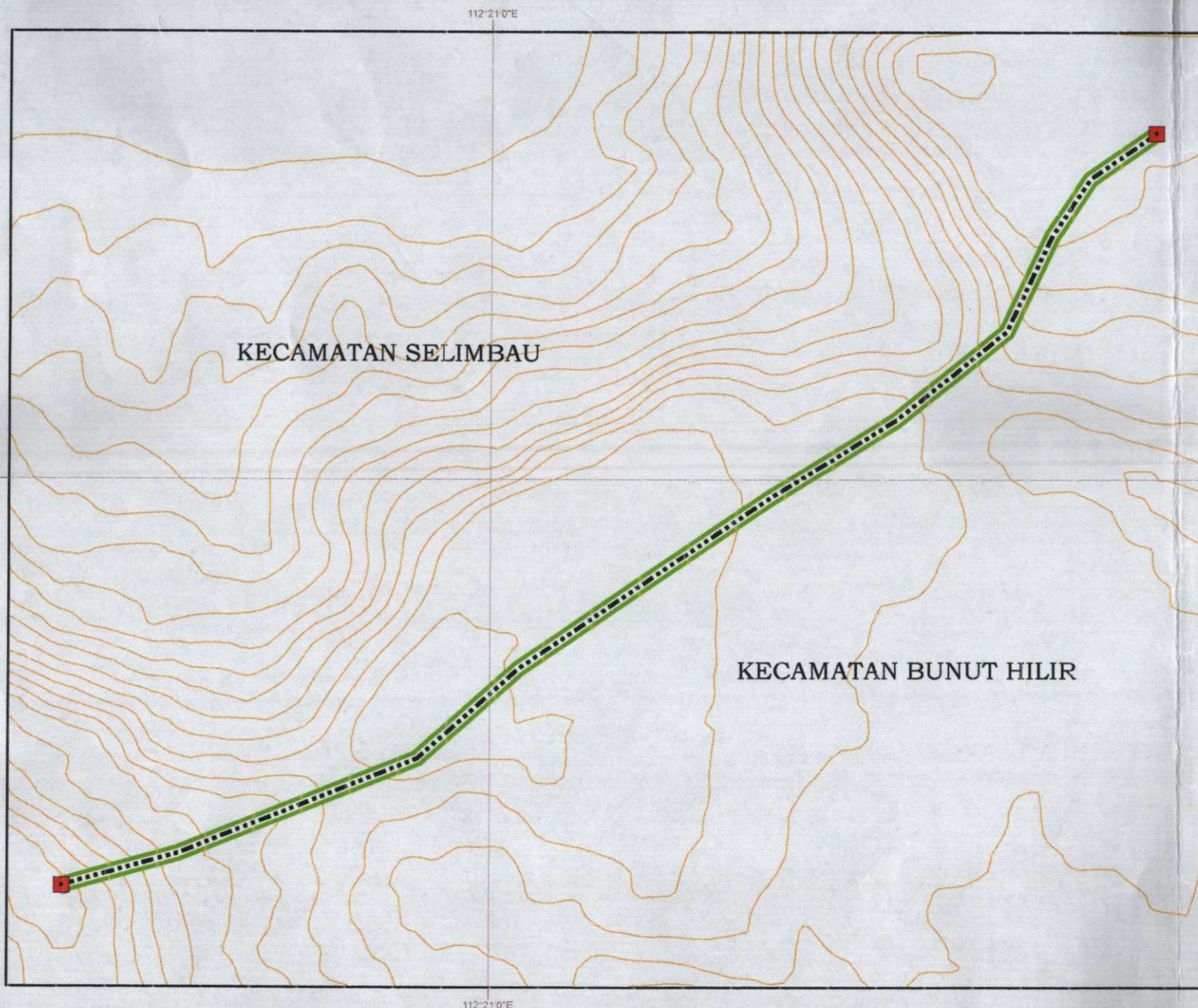

**PETA BATAS KECAMATAN**  
**KODE WILAYAH : 61.06.09 - 61.06.05**  
**KECAMATAN SELIMBAU - KECAMATAN BUNUT HILIR**  
**KABUPATEN KAPUAS HULU PROVINSI KALIMANTAN BARAT**

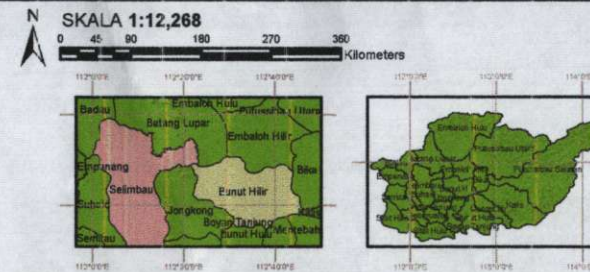

Proyeksi : Universal Transverse Mercator (UTM) Sistem Tanggal : Meter  
 Zona : 49 North Ditetak : 23 Oktober 2019  
 GRID : GCS D-38 1984 (DM3)

**DICETAK DAN DITERBITKAN OLEH :**  
**PEMERINTAH KABUPATEN KAPUAS HULU**  
**JL. ANTASARI NO 2 PUTUSSIBAU**

**KETERANGAN :**



**KOORDINAT BATAS**

NO	NAMABATAS	KOORDINAT			
		BT	LU	X	Y
1	Puncak Bukit Selasih	112° 20' 31.03" E	0° 48' 32.18" N	649325	89437
2	Puncak Bukit Pengelang	112° 21' 44.84" E	0° 49' 23.71" N	651606	91020

Sumber :  
 - Hasil Rapat Fasilitasi Batas Kecamatan Selimbau - Kecamatan Bunut Hilir Putussibau, tanggal 17 Oktober 2019.  
 - Berita Acara Penetapan Batas Kecamatan Antara Kecamatan Selimbau dengan Kecamatan Bunut Hilir Nomor 135.4/2385/Setda/Pem-A Tanggal 17 Oktober 2019

**BUPATI KAPUAS HULU,**

**A.M. NASIR**