BAGAN STRUKTUR ORGANISASI
SEKRETARIAT DAERAH KABUPATEN PESAWARAN

LAMPIRAN : PERATURAN BUPATI PESAWARAN
NOMOR : 67 Tahun 2017
TANGGAL : 29 Desember 2017

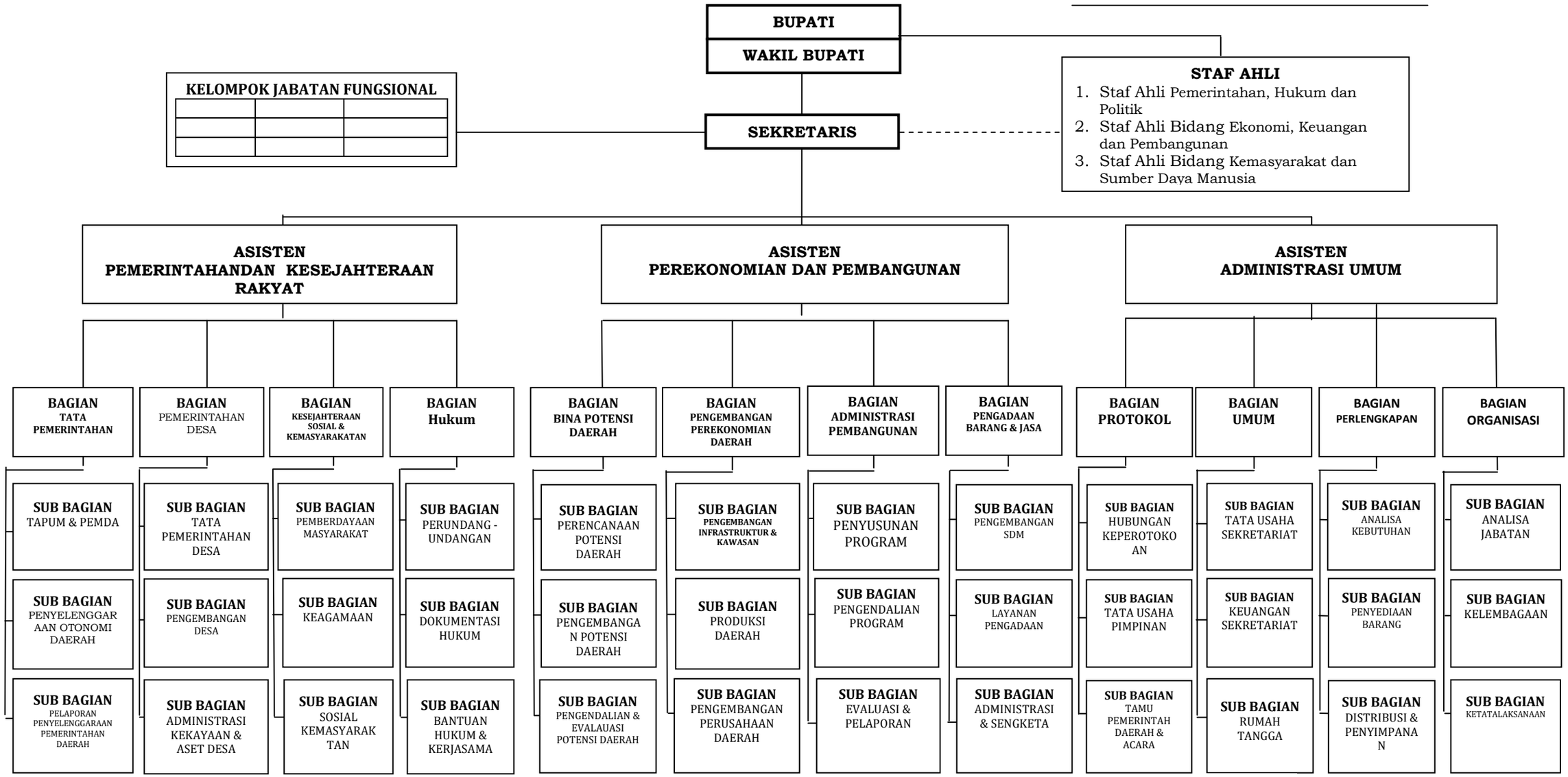

BUPATI PESAWARAN,

dto

DENDI RAMADHONA K.