

**BUPATI PESISIR SELATAN
PROVINSI SUMATERA BARAT**

**PERATURAN BUPATI PESISIR SELATAN
NOMOR 23 TAHUN 2018**

TENTANG

**PETA BATAS NAGARI DUKU UTARA
KECAMATAN KOTO XI TARUSAN**

**DENGAN RAHMAT TUHAN YANG MAHA ESA
BUPATI PESISIR SELATAN,**

- Menimbang : a. bahwa dalam rangka tertib administrasi pemerintahan dan kepastian hukum diwilayah Kabupaten Pesisir Selatan terhadap batas wilayah suatu nagari, telah diselenggarakan penetapan batas Nagari Duku Utara Kecamatan Koto XI Tarusan sesuai dengan amanat Peraturan Daerah Kabupaten Pesisir Selatan Nomor 18 Tahun 2011 tentang Pembentukan Pemerintahan Nagari Duku Utara;
- b. bahwa berdasarkan pertimbangan sebagaimana dimaksud pada huruf a, perlu menetapkan Peraturan Bupati Pesisir Selatan tentang Peta Batas Nagari Duku Utara Kecamatan Koto XI Tarusan;
- Mengingat : 1. Undang-Undang Nomor 12 Tahun 1956 tentang Pembentukan Daerah Otonom Kabupaten Dalam Lingkungan Daerah Propinsi Sumatera Tengah (Lembaran Negara Republik Indonesia Tahun 1956 Nomor 25) jis Undang-Undang Drt Nomor 21 Tahun 1957 (Lembaran Negara Republik Indonesia Tahun 1957 Nomor 77) jo Undang-Undang Nomor 58 Tahun 1958 (Lembaran Negara Republik Indonesia Tahun 1958 Nomor 108, Tambahan Lembaran Negara Republik Indonesia Nomor 1643);
2. Undang-Undang Nomor 12 Tahun 2011 tentang Pembentukan Peraturan Perundang-Undangan (Lembaran Negara Republik Indonesia Tahun 2011 Nomor 82, Tambahan Lembaran Negara Republik Indonesia Nomor 5234);

3. Undang-Undang Nomor 6 Tahun 2014 tentang Desa (Lembaran Negara Republik Indonesia Tahun 2014 Nomor 7, Tambahan Lembaran Negara Republik Indonesia Nomor 5495);
4. Undang-Undang Nomor 23 Tahun 2014 tentang Pemerintahan Daerah (Lembaran Negara Republik Indonesia Tahun 2014 Nomor 244, Tambahan Lembaran Negara Republik Indonesia Nomor 5587); sebagaimana telah beberapa kali diubah terakhir dengan Undang-Undang Nomor 9 Tahun 2015 tentang Perubahan Kedua Atas Undang-Undang Nomor 23 Tahun 2014 tentang Pemerintahan Daerah (Lembaran Negara Republik Indonesia Tahun 2015 Nomor 58, Tambahan Lembaran Negara Republik Indonesia Nomor 5679);
5. Peraturan Pemerintah Nomor 43 Tahun 2014 tentang Peraturan Pelaksanaan Undang-Undang Nomor 6 Tahun 2014 tentang Desa (Lembaran Negara Republik Indonesia Tahun 2014 Nomor 123, Tambahan Lembaran Negara Republik Indonesia Nomor 5539) sebagaimana telah diubah terakhir dengan Peraturan Pemerintah Nomor 47 Tahun 2015 tentang Perubahan Atas Peraturan Pemerintah Nomor 43 Tahun 2014 tentang Peraturan Pelaksanaan Undang-Undang Nomor 6 Tahun 2014 tentang Desa (Lembaran Negara Republik Indonesia Tahun 2015 Nomor 157, Tambahan Lembaran Negara Republik Indonesia Nomor 5717);
6. Peraturan Menteri Dalam Negeri Nomor 30 Tahun 2006 tentang Tata Cara Penyerahan Urusan Pemerintahan Kabupaten/Kota Kepada Desa;
7. Peraturan Menteri Dalam Negeri Nomor 32 Tahun 2006 tentang Pedoman Administrasi Desa;
8. Peraturan Menteri Dalam Negeri Nomor 76 Tahun 2012 tentang Pedoman Penegasan Batas Daerah;
9. Peraturan Menteri Dalam Negeri Nomor 45 Tahun 2016 tentang Pedoman Penetapan dan Penegasan Batas Desa;
10. Peraturan Daerah Kabupaten Pesisir Selatan Nomor 18 Tahun 2011 tentang Pembentukan Pemerintahan Nagari Duku Utara Di Kecamatan Koto XI Tarusan;
11. Peraturan Daerah Kabupaten Pesisir Selatan Nomor 2 Tahun 2016 tentang Nagari;

12. Peraturan Bupati Pesisir Selatan Nomor 5 Tahun 2017 tentang Pedoman Penetapan dan Penegasan Batas Nagari Di Kabupaten Pesisir Selatan;

MEMUTUSKAN:

Menetapkan : PERATURAN BUPATI PESISIR SELATAN TENTANG PETA BATAS NAGARI DUKU UTARA KECAMATAN KOTO XI TARUSAN.

BAB I KETENTUAN UMUM

Pasal 1

Dalam Peraturan Bupati ini, yang dimaksud dengan:

1. Daerah adalah Kabupaten Pesisir Selatan.
2. Pemerintah Daerah adalah Pemerintah Kabupaten Pesisir Selatan.
3. Bupati adalah Bupati Pesisir Selatan.
4. Kecamatan adalah wilayah kerja Camat sebagai perangkat daerah Kabupaten Pesisir Selatan.
5. Nagari adalah Pemerintahan Nagari di Kabupaten Pesisir Selatan.
6. Batas adalah tanda pemisah antara Nagari yang bersebelahan baik berupa batas alam, maupun batas buatan.
7. Batas Nagari adalah batas wilayah yurisdiksi pemisah wilayah penyelenggaraan urusan pemerintahan yang menjadi kewenangan suatu nagari dengan nagari lain.
8. Penetapan Batas Nagari adalah proses penetapan Batas Nagari secara kartometrik di atas suatu peta dasar yang disepakati.
9. Penegasan Batas Nagari adalah kegiatan penentuan titik-titik koordinat batas nagari yang dapat dilakukan dengan metode kartometrik dan/atau survei di lapangan, yang dituangkan dalam bentuk peta batas dengan daftar titik-titik koordinat batas nagari.
10. Peta Nagari adalah peta yang menyajikan semua unsur Batas Nagari yang telah ditegaskan dan unsur lainnya, seperti pilar batas, garis batas, toponimi perairan dan transportasi.
11. Peta Batas Nagari adalah peta detail yang menyajikan koridor batas yang telah ditegaskan sepanjang garis batas.

12. Titik Kartometrik selanjutnya disingkat TK adalah titik penanda batas antara dua atau lebih wilayah Nagari dengan koordinat yang diperoleh dari pengukuran diatas peta.
13. Lintang Selatan yang selanjutnya disingkat LS adalah garis lintang yang berada di sebelah selatan garis Khatulistiwa.
14. Bujur Timur yang selanjutnya disingkat BT adalah garis bujur yang berada di sebelah timur Greenwich.
15. Pilar Batas Utama yang selanjutnya disingkat PBU adalah pilar batas yang dipasang sebagai tanda batas antar nagari yang diletakkan tepat pada batas antar nagari.
16. Pilar Acuan Batas Utama yang selanjutnya disingkat PABU adalah pilar batas yang dipasang sebagai tanda batas antar nagari yang diletakkan di sisi batas alam atau buatan yang berfungsi sebagai titik ikat garis batas antar nagari.

BAB II MAKSUD DAN TUJUAN

Pasal 2

Maksud dan tujuan Peta Batas Nagari Duku Utara Kecamatan Koto XI Tarusan adalah mewujudkan tertib administrasi pemerintahan dan kepastian hukum terhadap batas Nagari Duku Utara Kecamatan Koto XI Tarusan.

BAB III BATAS NAGARI DUKU UTARA

Pasal 3

- (1) Batas Nagari Duku Utara ditetapkan dengan koordinat batas nagari sebagai berikut:
 - a. Batas dengan Nagari Barung-Barung Balantai Selatan:
 1. Dimulai dari Bukik Aia Karang yang ditandai sebagai TK 149 dengan koordinat $1^{\circ}11' 23,66''$ LS dan $100^{\circ}28' 45,27''$ BT kearah timur melewati Bukik Pintu Angin lalu memotong Banda Pintu Angin sampai di Bukik Aia Katuko yang ditandai sebagai TK 148;
 2. TK 148 dengan koordinat $1^{\circ}11' 17,71''$ LS dan $100^{\circ}29' 21,78''$ BT kearah timur lalu memotong Banda Aia Katuko sampai di Bukik Batu Tembak yang ditandai sebagai TK 147;

3. TK 147 dengan koordinat 1°11' 12,08" LS dan 100°29' 49,29" BT kearah timur lautkemudian turun sampai melewati Tugu Batas dan jalan raya Padang Painan sampai di Anak Aia Sonsang yang ditandai sebagai TK 146;
 4. TK 146 dengan koordinat 1°10' 55,90" LS dan 100°30' 6,49" BT kearah timur mengikuti aliran air, memotong Batang Tarusan sampai di Muaro Aia Ubo yang ditandai sebagai TK 145;
 5. TK 145 dengan koordinat 1°10' 55,97" LS dan 100°30' 11,20" BT kearah timur sampai di bahu jalan Kampuang Tanjuang/Jembatan Banda Aia Ubo yang ditandai sebagai PABU-016 yang terletak di Nagari Barung-Barung Balantai Selatan;
 6. PABU-016 dengan koordinat 1°10' 52,18" LS dan 100°30' 14,13" BT terus mengikuti aliran sampai di Hulu Banda Aia Ubo yang ditandai sebagai TK 143;
 7. TK 143 dengan koordinat 1°10' 53,54" LS dan 100°30' 26,37" BT naik kearah timur sampai di Gunung Tampuruang yang ditandai sebagai TK 142;
 8. TK 142 dengan koordinat 1°10' 54,56" LS dan 100°30' 44,11" BT kearah utara mengikuti punggung bukit sampai di Bukik Kayu Badatak yang ditandai sebagai TK 141; dan
 9. TK 141 dengan koordinat 1°10' 28,41" LS dan 100°30' 59,14" BT kearah timur mengikuti punggung bukit sampai di Bukik Aia Tarasah yang merupakan titik pertemuan batas tiga nagari yaitu Nagari Duku Utara, Nagari Kubang koto Berapak dan Nagari Kapujan Koto Berapak yang ditandai sebagai TK 140 dengan koordinat 1°10' 18,10" LS dan 100°31' 30,75" BT.
- b. Batas dengan Nagari Kubang Koto Berapak dimulai dari Bukik Aia Tarasah yang merupakan titik pertemuan batas tiga nagari yaitu Nagari Duku Utara, Nagari Kubang koto Berapak dan Nagari Kapujan Koto Berapak yang ditandai sebagai TK 140 dengan koordinat 1°10' 18,10" LS dan 100°31' 30,75" BT kearah selatan mengikuti punggung bukit sampai di Bukik Karang Tampek yang ditandai sebagai TK 183 dengan koordinat 1°10' 49,32" LS dan 100°31' 24,47" BT.
 - c. Batas dengan Nagari Kapujan Koto Berapak dimulai dari Bukik Karang Tampek yang ditandai sebagai TK 183 dengan koordinat 1°10' 49,32" LS dan 100°31' 24,47" BTkearah selatan menyusuri punggung bukit sampai di titik yang ditandai sebagai TK 184 dengan koordinat 1°11' 18,11" LS dan 100°31' 32,58" BT terus kearah selatan menyusuri punggung bukit sampai di Gunung

Tengah/Gunung Tigo yang ditandai sebagai TK 030 dengan koordinat 1°11' 36,80" LS dan 100°31' 43,19" BT.

d. Batas dengan Nagari Duku:

1. Dimulai dari Gunung Tengah/Gunung Tigo yang ditandai sebagai TK 030 dengan koordinat 1°11' 36,80" LS dan 100°31' 43,19" BT kearah barat daya mengikuti punggung bukit, melewati Bukik Karang Sekabu dan Rimbo Pikiran sampai di Bukik Tanguak-Tanguak yang ditandai sebagai TK 029;
2. TK 029 dengan koordinat 1°12' 34,01" LS dan 100°30' 30,79" BT kearah barat menuruni punggung bukit sampai di Batang Tarusan yang ditandai sebagai TK 028;
3. TK 028 dengan koordinat 1°12' 33,20" LS dan 100°30' 21,39" BT memotong Batang Tarusan sampai di Muaro Aia Kaciak/Aia Pancang lalu kearah timur sampai di Sebelah timur samping Jembatan Duo/Kebun Pisang ditandai sebagai PABU-004 yang terletak di Nagari Duku;
4. PABU-004 dengan koordinat 1° 12' 36,31" LS dan 100°30' 9,20" BT kearah timur sampai di Banda Aia Kaciak yang ditandai sebagai TK 027;
5. TK 027 dengan koordinat 1°12' 34,96" LS dan 100°29' 50,51" BT kearah barat mengikuti aliran Bada Aia Kaciak, melewati Banda Sawah Diaro sampai di Tabek Maliki yang ditandai sebagai TK 026; dan
6. TK 026 dengan koordinat 1°12' 32,35" LS dan 100°29' 33,20" BT naik bukit kearah barat sampai di Bukik Limpato yang ditandai sebagai TK 025 dengan koordinat 1°12' 22,87" LS dan 100°28' 40,00" BT.

e. Batas dengan Nagari Setara Nanggalo, dimulai dari Bukik Limpato yang ditandai sebagai TK 025 dengan koordinat 1°12' 22,87" LS dan 100°28' 40,00" BT kearah utara mengikuti punggung bukit sampai di Puncak Gunung Gadang yang ditandai sebagai TK 182 dengan koordinat 1°11' 52,88" LS dan 100°28' 44,32" BT kearah utara menyusuri punggung bukit sampai di Bukik Aia Karang yang ditandai sebagai TK 149 dengan koordinat 1°11' 23,66" LS dan 100°28' 45,27" BT.

(2) Peta Batas Nagari Duku Utaratercantum dalam Lampiran I yang merupakan bagian tidak terpisahkan dari Peraturan Bupati ini.

BAB IV KETENTUAN LAIN-LAIN

Pasal 4

- (1) TK sebagaimana dimaksud dalam Pasal 3 ayat (1) bersifat tetap dan tidak berubah akibat perubahan nama kampung, nagari, dan/atau kecamatan.
- (2) PBU dan PABU yang telah terpasang merupakan indikator atau petunjuk segmen batas antara nagari yang tidak boleh dipindahkan, dihilangkan, atau diubah posisinya tanpa sepengetahuan Pemerintah Daerah atau Pihak lain yang berwenang.
- (3) Peta Batas Nagari merupakan penentuan batas-batas wilayah nagari secara administratif sehingga tidak mengubah, mengurangi, menambah atau menghapuskan luasan atau batas-batas kawasan tertentu, hak atas tanah, hak ulayat, dan hak adat yang ada pada masyarakat.
- (4) Batas Nagari dengan koordinat batas sebagaimana dimaksud dalam Pasal 3 ayat (1) tercantum dalam Lampiran II yang merupakan bagian tidak terpisahkan dari Peraturan Bupati ini.

BAB V KETENTUAN PENUTUP

Pasal 5

Pemerintahan Daerah dan Pemerintahan Nagari melakukan penyesuaian administrasi kependudukan dan hal-hal lain yang terkait di dalam wilayah batas nagari yang sudah dipetakan paling lambat 1 (satu) tahun sejak Peraturan Bupati ini diundangkan.

Pasal 6

Peraturan Bupati ini mulai berlaku pada tanggal diundangkan.

Agar setiap orang mengetahuinya, memerintahkan pengundangan Peraturan Bupati ini dengan penempatannya dalam Berita Daerah Kabupaten Pesisir Selatan.

Ditetapkan di Painan
pada tanggal 12 Maret 2018

BUPATI PESISIR SELATAN

HENDRAJONI

Diundangkan di Painan
pada tanggal 12 Maret 2018

**SEKRETARIS DAERAH
KABUPATEN PESISIR SELATAN**

ERIZON

BERITA DAERAH KABUPATEN PESISIR SELATAN TAHUN 2018NOMOR:

LAMPIRAN I PERATURAN BUPATI PESISIR SELATAN NOMOR 23 TAHUN 2018 TENTANG PETA BATAS NAGARI DUKU UTARA KECAMATAN KOTO XI TARUSAN

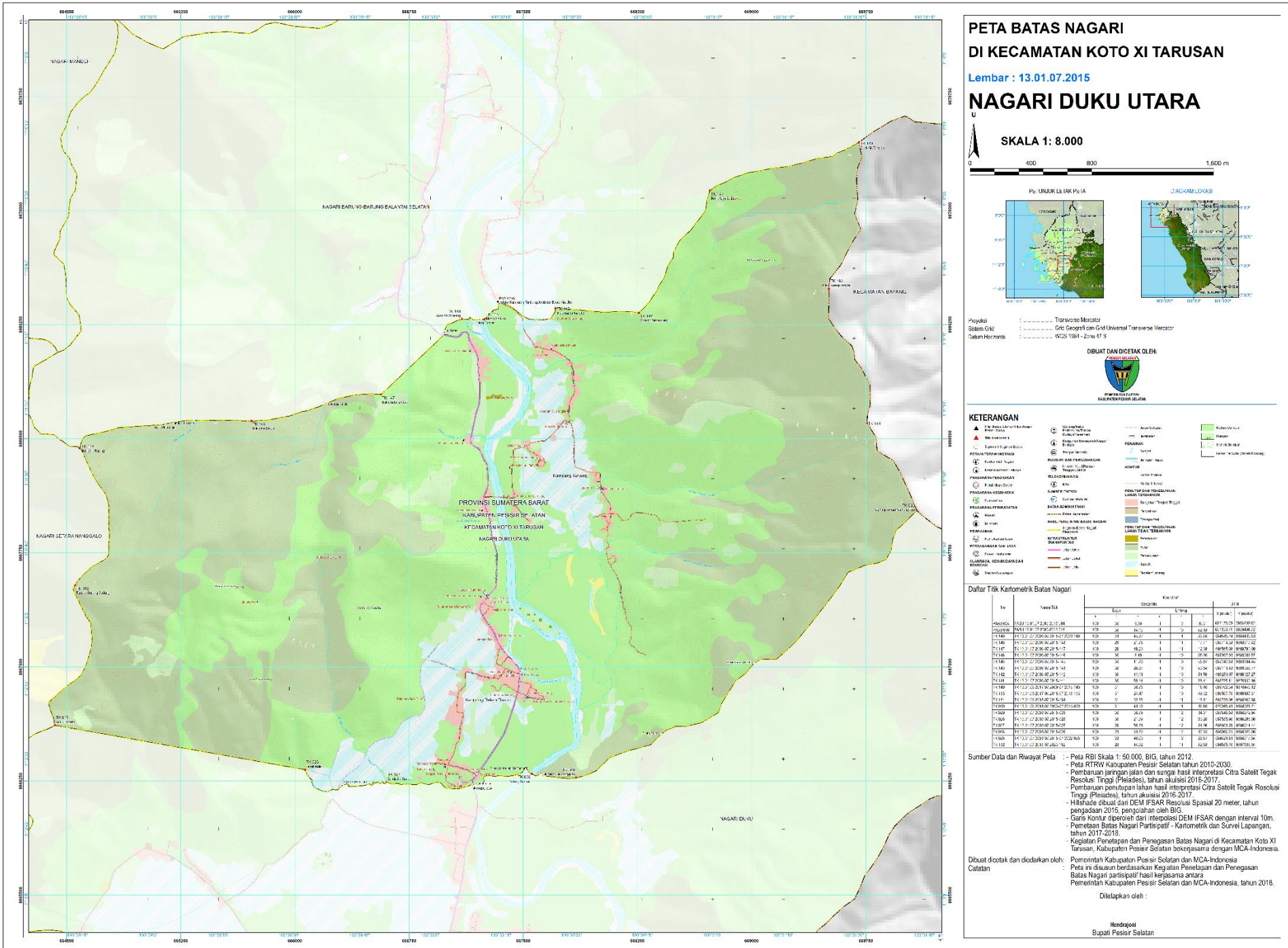

**LAMPIRAN I PERATURAN BUPATI PESISIR SELATAN NOMOR 23 TAHUN 2018
TENTANG PETA BATAS NAGARI DUKU UTARA KECAMATAN KOTO XI TARUSAN**

TITIK KOORDINAT BATAS NAGARI DUKU UTARA

1. SEGMENT BATAS NAGARI DUKU UTARA - BARUNG-BARUNG BALANTAI SELATAN

Nama Titik (Tempat)	No	Nama Titik	Koordinat							
			Geografis						UTM	
			Bujur			Lintang			X (meter)	Y (meter)
			°	'	"	°	'	"		
Bukik Aia Karang	TK 149	TK 13.01.07.2009-07.2015-07.2023-149	100	28	45.27	-1	11	23.66	664585.74	9868435.53
Bukik Aia Katuko	TK 148	TK 13.01.07.2009-07.2015-148	100	29	21.78	-1	11	17.71	665714.38	9868617.42
Bukik Batu Tembak	TK 147	TK 13.01.07.2009-07.2015-147	100	29	49.29	-1	11	12.08	666565.08	9868790.09
Anak Aia Sonsang	TK 146	TK 13.01.07.2009-07.2015-146	100	30	6.49	-1	10	55.90	667097.03	9869286.57
Muaro Aia Ubo	TK 145	TK 13.01.07.2009-07.2015-145	100	30	11.20	-1	10	55.97	667242.58	9869284.45
Bahu Jalan Kampung Tanjung	PABU 016	PABU 13.01.07.2009-2015 016	100	30	14.13	-1	10	52.18	667333.11	9869400.72
Hulu Banda Aia Ubo	TK 143	TK 13.01.07.2009-07.2015-143	100	30	26.37	-1	10	53.54	667711.43	9869358.77
Gunung Tampurang	TK 142	TK 13.01.07.2009-07.2015-142	100	30	44.11	-1	10	54.56	668259.97	9869327.27
Bukik Kayu Badatak	TK 141	TK 13.01.07.2009-07.2015-141	100	30	59.14	-1	10	28.41	668725.11	9870130.16
Bukik Aia Tarasah	TK 140	TK 13.01.06.2017-07.2009-07.2015-140	100	31	30.75	-1	10	18.10	669702.34	9870446.12

2. SEGMENT BATAS NAGARI DUKU UTARA - KUBANG KOTO BERPAK

Nama Titik (Tempat)	No	Nama Titik	Koordinat							
			Geografis						UTM	
			Bujur			Lintang			X (meter)	Y (meter)
			°	'	"	°	'	"		
Bukik Aia Tarasah	TK 140	TK 13.01.06.2017-07.2009-07.2015-140	100	31	30.75	-1	10	18.10	669702.34	9870446.12
Bukik Karang Tampek	TK 183	TK 13.01.06.2017-06.2018-07.2015-183	100	31	24.47	-1	10	49.32	669507.70	9869487.31

3. SEGMENT BATAS NAGARI DUKU UTARA - KAPUJAN KOTO BERPAK

Nama Titik (Tempat)	No	Nama Titik	Koordinat							
			Geografis						UTM	
			Bujur			Lintang			X (meter)	Y (meter)
			°	'	"	°	'	"		
Bukik Karang Tampek	TK 183	TK 13.01.06.2017-06.2018-07.2015-183	100	31	24.47	-1	10	49.32	669507.70	9869487.31
	TK 184	TK 13.01.06.2018-07.2015-184	100	31	32.58	-1	11	18.11	669758.06	9868602.88
Gunung Tengah/Gunung Tigo	TK 030	TK 13.01.06.2018-07.2003-07.2015-030	100	31	43.19	-1	11	36.80	670085.49	9868028.71

4. SEGMENT BATAS NAGARI DUKU UTARA - DUKU

Nama Titik (Tempat)	No	Nama Titik	Koordinat							
			Geografis						UTM	
			Bujur			Lintang			X (meter)	Y (meter)
			o	'	"	o	'	"		
Gunung Tengah/Gunung Tigo	TK 030	TK 13.01.06.2018-07.2003-07.2015-030	100	31	43.19	-1	11	36.80	670085.49	9868028.71
Bukik Tanguak-Tanguak	TK 029	TK 13.01.07.2003-07.2015-029	100	30	30.79	-1	12	34.01	667846.58	9866272.94
Batang Tarusan	TK 028	TK 13.01.07.2003-07.2015-028	100	30	21.39	-1	12	33.20	667555.90	9866298.00
Sebelah timur samping Jembatan Duo (Kebun Pisang)	PABU 004	PABU 13.01.07.2003-2015 004	100	30	9.20	-1	12	36.31	667179.09	9866202.62
Banda Aie Kaciak	TK 027	TK 13.01.07.2003-07.2015-027	100	29	50.51	-1	12	34.96	666601.29	9866244.44
Tabek Maliki	TK 026	TK 13.01.07.2003-07.2015-026	100	29	33.20	-1	12	32.35	666066.25	9866325.00
Bukik Limpato	TK 025	TK 13.01.07.2003-07.2015-07.2022-025	100	28	40.00	-1	12	22.87	664421.89	9866617.04

5. SEGMENT BATAS NAGARI DUKU UTARA - SETARA NANGGALO

Nama Titik (Tempat)	No	Nama Titik	Koordinat							
			Geografis						UTM	
			Bujur			Lintang			X (meter)	Y (meter)
			o	'	"	o	'	"		
Bukik Limpato	TK 025	TK 13.01.07.2003-07.2015-07.2022-025	100	28	40.00	-1	12	22.87	664421.89	9866617.04
Puncak Gunung Gadang	TK 182	TK 13.01.07.2015-07.2023-182	100	28	44.32	-1	11	52.88	664555.70	9867538.04
Bukik Aia Karang	TK 149	TK 13.01.07.2009-07.2015-07.2023-149	100	28	45.27	-1	11	23.66	664585.74	9868435.53

SEGMENT BATAS NAGARI DUKU UTARA

Nama Titik (Tempat)	No	Nama Titik	Koordinat							
			Geografis						UTM	
			Bujur			Lintang			X (meter)	Y (meter)
			°	'	"	°	'	"		
Sebelah timur samping Jembatan Duo (Kebun Pisang)	PABU 004	PABU 13.01.07.2003-2015 004	100	30	9.20	-1	12	36.31	667179.09	9866202.62
Bahu Jalan Kampung Tanjung	PABU 016	PABU 13.01.07.2009-2015 016	100	30	14.13	-1	10	52.18	667333.11	9869400.72
Bukik Aia Karang	TK 149	TK 13.01.07.2009-07.2015-07.2023-149	100	28	45.27	-1	11	23.66	664585.74	9868435.53
Bukik Aia Katuko	TK 148	TK 13.01.07.2009-07.2015-148	100	29	21.78	-1	11	17.71	665714.38	9868617.42
Bukik Batu Tembak	TK 147	TK 13.01.07.2009-07.2015-147	100	29	49.29	-1	11	12.08	666565.08	9868790.09
Anak Aia Sonsang	TK 146	TK 13.01.07.2009-07.2015-146	100	30	6.49	-1	10	55.90	667097.03	9869286.57
Muaro Aia Ubo	TK 145	TK 13.01.07.2009-07.2015-145	100	30	11.20	-1	10	55.97	667242.58	9869284.45
Hulu Banda Aia Ubo	TK 143	TK 13.01.07.2009-07.2015-143	100	30	26.37	-1	10	53.54	667711.43	9869358.77
Gunung Tampuruang	TK 142	TK 13.01.07.2009-07.2015-142	100	30	44.11	-1	10	54.56	668259.97	9869327.27
Bukik Kayu Badatak	TK 141	TK 13.01.07.2009-07.2015-141	100	30	59.14	-1	10	28.41	668725.11	9870130.16
Bukik Aia Tarasah	TK 140	TK 13.01.06.2017-07.2009-07.2015-140	100	31	30.75	-1	10	18.10	669702.34	9870446.12
Bukik Karang Tampek	TK 183	TK 13.01.06.2017-06.2018-07.2015-183	100	31	24.47	-1	10	49.32	669507.70	9869487.31
	TK 184	TK 13.01.06.2018-07.2015-184	100	31	32.58	-1	11	18.11	669758.06	9868602.88
Gunung Tengah/Gunung Tigo	TK 030	TK 13.01.06.2018-07.2003-07.2015-030	100	31	43.19	-1	11	36.80	670085.49	9868028.71
Bukik Tanguak-Tanguak	TK 029	TK 13.01.07.2003-07.2015-029	100	30	30.79	-1	12	34.01	667846.58	9866272.94
Batang Tarusan	TK 028	TK 13.01.07.2003-07.2015-028	100	30	21.39	-1	12	33.20	667555.90	9866298.00
Banda Aie Kaciak	TK 027	TK 13.01.07.2003-07.2015-027	100	29	50.51	-1	12	34.96	666601.29	9866244.44

Tabek Maliki	TK 026	TK 13.01.07.2003-07.2015-026	100	29	33.20	-1	12	32.35	666066.25	9866325.00
Bukik Limpato	TK 025	TK 13.01.07.2003-07.2015-07.2022-025	100	28	40.00	-1	12	22.87	664421.89	9866617.04
Puncak Gunung Gadang	TK 182	TK 13.01.07.2015-07.2023-182	100	28	44.32	-1	11	52.88	664555.70	9867538.04
Bukik Aia Karang	TK 149	TK 13.01.07.2009-07.2015-07.2023-149	100	28	45.27	-1	11	23.66	664585.74	9868435.53

BUPATI PESISIR SELATAN

HENDRAJONI