



PEMERINTAH KABUPATEN BELITUNG

PERATURAN DAERAH KABUPATEN BELITUNG NOMOR 22 TAHUN 2007

TENTANG

ORGANISASI DAN TATA KERJA KECAMATAN DAN KELURAHAN

DENGAN RAHMAT TUHAN YANG MAHA ESA

BUPATI BELITUNG,

Menimbang : bahwa dalam rangka penataan kelembagaan perangkat daerah serta untuk melaksanakan ketentuan Pasal 2 ayat (1) dan Pasal 32 Peraturan Pemerintah Nomor 41 Tahun 2007 tentang Organisasi Perangkat Daerah, perlu menetapkan Organisasi dan Tata Kerja Kecamatan dan Kelurahan dengan Peraturan Daerah Kabupaten Belitung;

Mengingat : 1. Undang-Undang Nomor 28 Tahun 1959 tentang Pembentukan Daerah Tingkat II dan Kotapraja Di Sumatera Selatan (Lembaran Negara Republik Indonesia Tahun 1959 Nomor 73, Tambahan Lembaran Negara Republik Indonesia Nomor 1821);

2. Undang-Undang Nomor 8 Tahun 1974 tentang Pokok-Pokok Kepegawaian (Lembaran Negara Republik Indonesia Tahun 1974 Nomor 55, Tambahan Lembaran Negara Republik Indonesia Nomor 3041) sebagaimana telah diubah dengan Undang-Undang Nomor 43 Tahun 1999 (Lembaran Negara Republik Indonesia Tahun 1999 Nomor 169, Tambahan Lembaran Negara Republik Indonesia Nomor 3890);

3. Undang-Undang Nomor 28 Tahun 1999 tentang Penyelenggara Negara Yang Bersih dan Bebas dari Korupsi, Kolusi dan Nepotisme (Lembaran Negara Republik Indonesia Tahun 1999 Nomor 75, Tambahan Lembaran Negara Republik Indonesia Nomor 3851);

4. Undang-Undang Nomor 27 Tahun 2000 tentang Pembentukan Propinsi Kepulauan Bangka Belitung (Lembaran Negara Republik Indonesia Tahun 2000 Nomor 217, Tambahan Lembaran Negara Republik Indonesia Nomor 4033);
5. Undang-Undang Nomor 10 Tahun 2004 tentang Pembentukan Peraturan Perundang-undangan (Lembaran Negara Republik Indonesia Tahun 2004 Nomor 53, Tambahan Lembaran Negara Republik Indonesia Nomor 4389);
6. Undang-Undang Nomor 32 Tahun 2004 tentang Pemerintahan Daerah (Lembaran Negara Republik Indonesia Tahun 2004 Nomor 125, Tambahan Lembaran Negara Republik Indonesia Nomor 4437) sebagaimana telah diubah dengan Undang-Undang Nomor 8 Tahun 2005 tentang Penetapan Peraturan Pemerintah Pengganti Undang-Undang Nomor 3 Tahun 2005 tentang Perubahan atas Undang-Undang Nomor 32 Tahun 2004 tentang Pemerintahan Daerah Menjadi Undang-Undang (Lembaran Negara Republik Indonesia Tahun 2005 Nomor 108, Tambahan Lembaran Negara Republik Indonesia Nomor 4548);
7. Peraturan Pemerintah Nomor 73 Tahun 2005 tentang Kelurahan (Lembaran Negara Republik Indonesia Tahun 2005 Nomor 159, Tambahan Lembaran Negara Republik Indonesia Nomor 4588);
8. Peraturan Pemerintah Nomor 38 Tahun 2007 tentang Pembagian Urusan Pemerintahan Antara Pemerintah, Pemerintahan Daerah Provinsi, dan Pemerintahan Daerah Kabupaten/ Kota (Lembaran Negara Republik Indonesia Tahun 2007 Nomor 82, Tambahan Lembaran Negara Republik Indonesia Nomor 4737);
9. Peraturan Pemerintah Nomor 41 Tahun 2007 tentang Organisasi Perangkat Daerah (Lembaran Negara Republik Indonesia Tahun 2007 Nomor 89, Tambahan Lembaran Negara Republik Indonesia Nomor 4741);
10. Peraturan Menteri Dalam Negeri Nomor 57 Tahun 2007 tentang Petunjuk Teknis Penataan Organisasi Perangkat Daerah;
11. Peraturan Daerah Kabupaten Belitung Nomor 18 Tahun 2000 tentang Kewenangan Kabupaten Belitung (Lembaran Daerah Kabupaten Belitung Tahun 2000 Nomor 19);

12. Peraturan Daerah Kabupaten Belitung Nomor 18 Tahun 2007 tentang Pola Organisasi Pemerintahan Daerah Kabupaten Belitung (Lembaran Daerah Kabupaten Belitung Tahun 2007 Nomor 18);

Dengan Persetujuan Bersama

DEWAN PERWAKILAN RAKYAT DAERAH KABUPATEN BELITUNG
dan
BUPATI BELITUNG

MEMUTUSKAN :

Menetapkan : PERATURAN DAERAH KABUPATEN BELITUNG TENTANG ORGANISASI DAN TATA KERJA KECAMATAN DAN KELURAHAN.

BAB I

KETENTUAN UMUM

Pasal 1

Dalam Peraturan Daerah ini yang dimaksud dengan :

1. Daerah adalah Kabupaten Belitung.
2. Pemerintah Kabupaten Belitung, yang selanjutnya dapat disebut Pemerintah Daerah adalah bupati dan perangkat daerah sebagai unsur penyelenggara pemerintahan daerah.
3. Bupati adalah Bupati Belitung.
4. Sekretaris Daerah adalah Sekretaris Daerah Kabupaten Belitung.
5. Kecamatan adalah wilayah kerja Camat sebagai Perangkat Daerah Kabupaten Belitung.
6. Camat adalah Kepala Kecamatan.
7. Kelurahan adalah wilayah kerja Lurah sebagai Perangkat Daerah Kabupaten dalam wilayah kerja kecamatan.
8. Lurah adalah kepala kelurahan.
9. Sub Bagian adalah Sub Bagian pada Kecamatan.
10. Seksi adalah Seksi pada Kecamatan dan Kelurahan.

BAB II

PEMBENTUKAN

Pasal 2

Dengan Peraturan Daerah ini dibentuk Organisasi dan Tata Kerja Kecamatan dan Kelurahan.

BAB III

KEDUDUKAN

Pasal 3

- (1) Kecamatan merupakan wilayah kerja camat sebagai perangkat daerah kabupaten.
- (2) Camat sebagaimana dimaksud pada ayat (1), berkedudukan sebagai koordinator penyelenggaraan pemerintahan di wilayah kerjanya, berada di bawah dan bertanggungjawab kepada Bupati melalui Sekretaris Daerah.

Pasal 4

- (1) Kelurahan merupakan wilayah kerja lurah sebagai perangkat daerah Kabupaten dalam wilayah kecamatan.
- (2) Kelurahan sebagaimana dimaksud pada ayat (1) dipimpin oleh Lurah yang berada di bawah dan bertanggung jawab kepada Bupati melalui Camat.

BAB IV

TUGAS, FUNGSI DAN SUSUNAN ORGANISASI

Bagian Pertama

Kecamatan

Pasal 5

- (1) Camat mempunyai tugas melaksanakan kewenangan pemerintahan yang dilimpahkan oleh Bupati untuk menangani sebagian urusan otonomi daerah.
- (2) Camat sebagaimana dimaksud pada ayat (2) juga menyelenggarakan tugas umum pemerintahan meliputi :

- a. mengoordinasikan kegiatan pemberdayaan masyarakat;
- b. mengoordinasikan upaya penyelenggaraan ketentraman dan ketertiban umum;
- c. mengoordinasikan penerapan dan penegakan peraturan perundang-undangan;
- d. mengoordinasikan pemeliharaan prasarana dan fasilitas pelayanan umum;
- e. mengoordinasikan penyelenggaraan kegiatan pemerintahan di tingkat kecamatan;
- f. membina penyelenggaraan pemerintahan desa dan / atau kelurahan;
- g. melaksanakan pelayanan masyarakat yang menjadi ruang lingkup tugasnya dan/ atau yang belum dapat dilaksanakan pemerintahan desa atau kelurahan.

(3) Pelimpahan sebagian kewenangan Bupati sebagaimana dimaksud pada ayat (1) ditetapkan dengan Peraturan Bupati.

(4) Susunan Organisasi Kecamatan terdiri dari :

- a. Camat;
- b. Sekretaris Kecamatan terdiri dari :
 - 1. Sub Bagian Perencanaan dan Pelaporan;
 - 2. Sub Bagian Keuangan;
 - 3. Sub Bagian Kepegawaian dan Umum.
- c. Seksi Pemerintahan;
- d. Seksi Ketentraman dan Ketertiban Umum;
- e. Seksi Ekonomi dan Pembangunan;
- f. Seksi Kesejahteraan Sosial;
- g. Seksi Pemberdayaan Masyarakat.

(5) Bagan Susunan Organisasi Kecamatan sebagaimana tercantum dalam Lampiran I yang merupakan bagian tak terpisahkan dari Peraturan Daerah ini.

Bagian Kedua

Kelurahan

Pasal 6

- (1) Lurah mempunyai tugas menyelenggarakan urusan pemerintahan, pembangunan dan kemasyarakatan.
- (2) Selain tugas sebagaimana dimaksud pada ayat (1), Lurah melaksanakan urusan pemerintahan yang dilimpahkan oleh Bupati.
- (3) Urusan pemerintahan sebagaimana dimaksud pada ayat (2) disesuaikan dengan kebutuhan kelurahan dengan memperhatikan prinsip efisiensi dan peningkatan akuntabilitas.
- (4) Pelimpahan urusan pemerintahan sebagaimana dimaksud pada ayat (2) disertai dengan sarana, prasarana, pembiayaan dan personil.
- (5) Pelimpahan urusan pemerintahan sebagaimana dimaksud pada ayat (2) ditetapkan dalam Peraturan Bupati.
- (6) Dalam menyelenggarakan tugas sebagaimana dimaksud pada ayat (1), Lurah mempunyai fungsi :
 - a. pelaksanaan kewenangan pemerintahan yang dilimpahkan oleh Camat;
 - b. pelaksanaan tugas pemerintahan lainnya berdasarkan peraturan perundang-undangan di wilayah Kelurahan.
- (7) Susunan Organisasi Kelurahan terdiri dari :
 - a. Lurah;
 - b. Sekretaris Kelurahan;
 - c. Seksi Pemerintahan;
 - d. Seksi Ketentraman dan Ketertiban Umum;
 - e. Seksi Ekonomi dan Pembangunan;
 - f. Seksi Kesejahteraan Sosial;
- (8) Bagan Susunan Organisasi Kelurahan sebagaimana tercantum dalam Lampiran II yang merupakan bagian tak terpisahkan dari Peraturan Daerah ini.

BAB V

PENJABARAN TUGAS DAN FUNGSI

Pasal 7

Ketentuan lebih lanjut mengenai penjabaran uraian tugas pokok dan fungsi Kecamatan dan Kelurahan diatur dengan Peraturan Bupati.

BAB VI

KETENTUAN PERALIHAN

Pasal 8

Tugas dan fungsi organisasi Kecamatan berdasarkan Peraturan Daerah Kabupaten Belitung Nomor 1 Tahun 2005 tentang Organisasi Kecamatan dan Peraturan Daerah Kabupaten Belitung Nomor 2 Tahun 2005 tentang Organisasi Kelurahan, tetap dilaksanakan sampai dengan berakhirnya Tahun Anggaran 2007 dan menjadi tanggung jawab pejabat lama.

BAB VII

KETENTUAN PENUTUP

Pasal 9

Pada saat Peraturan Daerah ini mulai berlaku, semua peraturan yang merupakan peraturan pelaksanaan dari Peraturan Daerah Kabupaten Belitung Nomor 1 Tahun 2005 tentang Organisasi Kecamatan dan Peraturan Daerah Kabupaten Belitung Nomor 2 Tahun 2005 tentang Organisasi Kelurahan dinyatakan masih tetap berlaku sepanjang belum diganti dan tidak bertentangan dengan Peraturan Daerah ini.

Pasal 10

Pada saat berlakunya Peraturan Daerah ini, maka Peraturan Daerah Kabupaten Belitung Nomor 1 Tahun 2005 tentang Organisasi Kecamatan (Lembaran Daerah Kabupaten Belitung Tahun 2005 Nomor 1) dan Peraturan Daerah Kabupaten Belitung Nomor 2 Tahun 2005 tentang Organisasi Kelurahan (Lembaran Daerah Kabupaten Belitung Tahun 2005 Nomor 2) dinyatakan dicabut dan tidak berlaku lagi.

Pasal 11

Peraturan Daerah ini mulai berlaku pada tanggal diundangkan.

Agar setiap orang mengetahuinya, memerintahkan pengundangan Peraturan Daerah ini dengan penempatannya dalam Lembaran Daerah Kabupaten Belitung.

Ditetapkan di Tanjungpandan
pada tanggal 28 Desember 2007

BUPATI BELITUNG,

ttd.

DARMANSYAH HUSEIN

Diundangkan di Tanjungpandan
pada tanggal 28 Desember 2007

**SEKRETARIS DAERAH
KABUPATEN BELITUNG,**

ttd.

M U L G A N I

LEMBARAN DAERAH KABUPATEN BELITUNG TAHUN 2007 NOMOR 22

SUSUNAN ORGANISASI
KECAMATAN

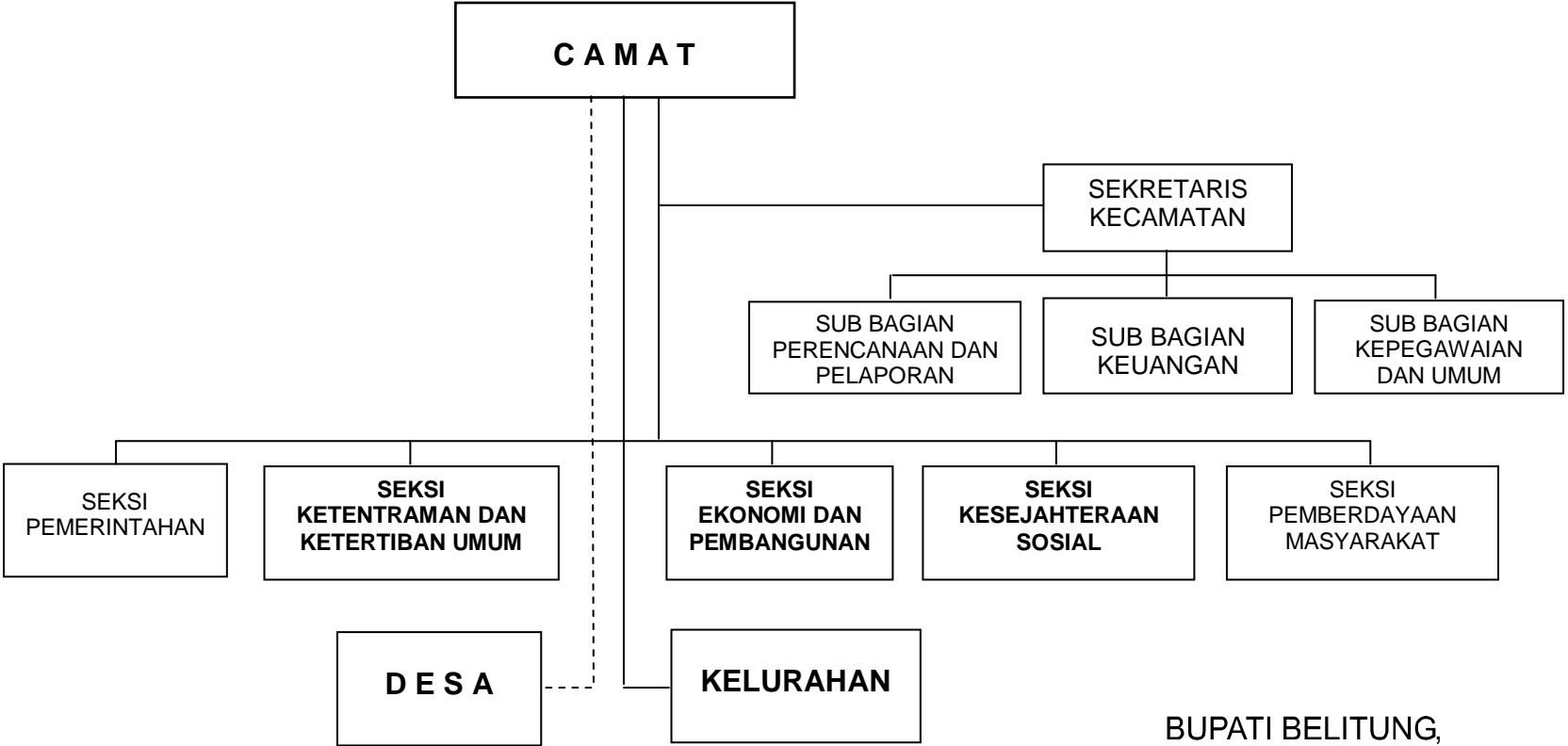

BUPATI BELITUNG,
ttd.

DARMANSYAH HUSEIN



BUPATI BELITUNG,
ttd.

DARMANSYAH HUSEIN