

LAMPIRAN I
PERATURAN BUPATI TRENGGALEK
NOMOR 14 TAHUN 2016
TENTANG
SEBARAN LUAS LAHAN PERTANIAN PANGAN BERKELANJUTAN

LUAS LAHAN PERTANIAN PANGAN BERKELANJUTAN

No.	KECAMATAN	JENIS LAHAN (Ha)		JUMLAH (Ha)
		SAWAH IRIGASI	NON IRIGASI	
1.	PANGGUL	863,35	355,99	1.219,34
2.	MUNJUNGAN	822,05	21,49	843,54
3.	WATULIMO	347,34	699,09	1.046,43
4.	KAMPAK	252,18	574,11	826,29
5.	DONGKO	567,61	296,72	864,33
6.	PULE	253,36	338,95	592,32
7.	KARANGAN	1.089,05	26,48	1.115,53
8.	SURUH	113,19	216,67	329,87
9.	GANDUSARI	856,89	346,16	1.203,04
10.	DURENAN	1.042,47	199,63	1.242,10
11.	POGALAN	671,14	91,55	762,69
12.	TRENGGALEK	827,67	261,39	1.089,07
13.	TUGU	691,39	638,51	1.329,89
14.	BENDUNGAN	241,31	79,26	320,57
	JUMLAH	8.639,00	4.164,00	12.785,00

**BUPATI TRENGGALEK,
TTD
EMIL ELESTIANTO**

Salinan sesuai dengan aslinya
KEPALA BAGIAN HUKUM,



ANIK SUWARNI

Nip . 19650919 199602 2 001

LAMPIRAN II
PERATURAN BUPATI TRENGGALEK
NOMOR 14 TAHUN 2016
TENTANG
SEBARAN LUAS LAHAN PERTANIAN PANGAN BERKELANJUTAN
SEBARAN LUAS LAHAN PERTANIAN PANGAN BERKELANJUTAN

I. KECAMATAN PANGGUL

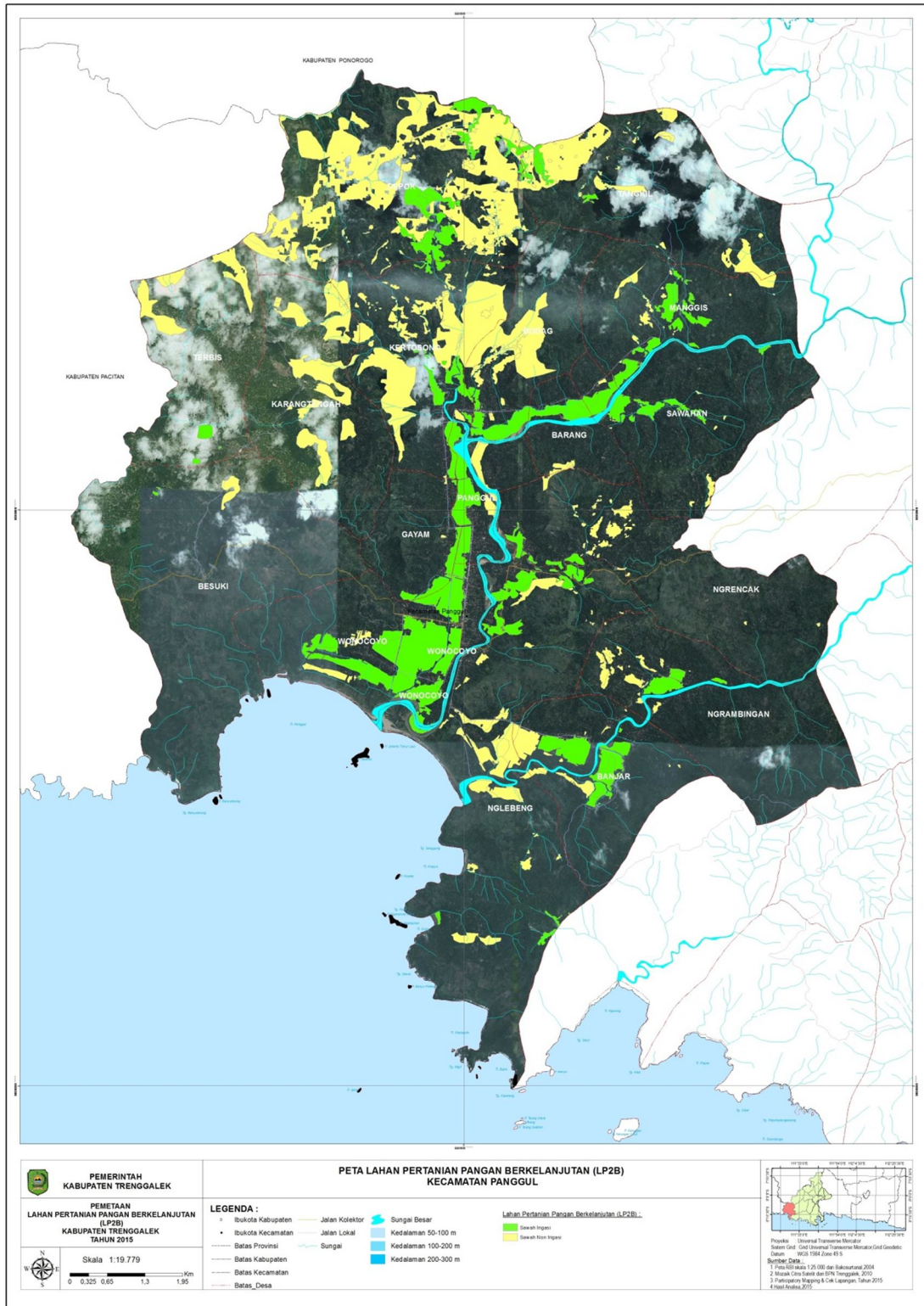

II. KECAMATAN MUNJUNGAN

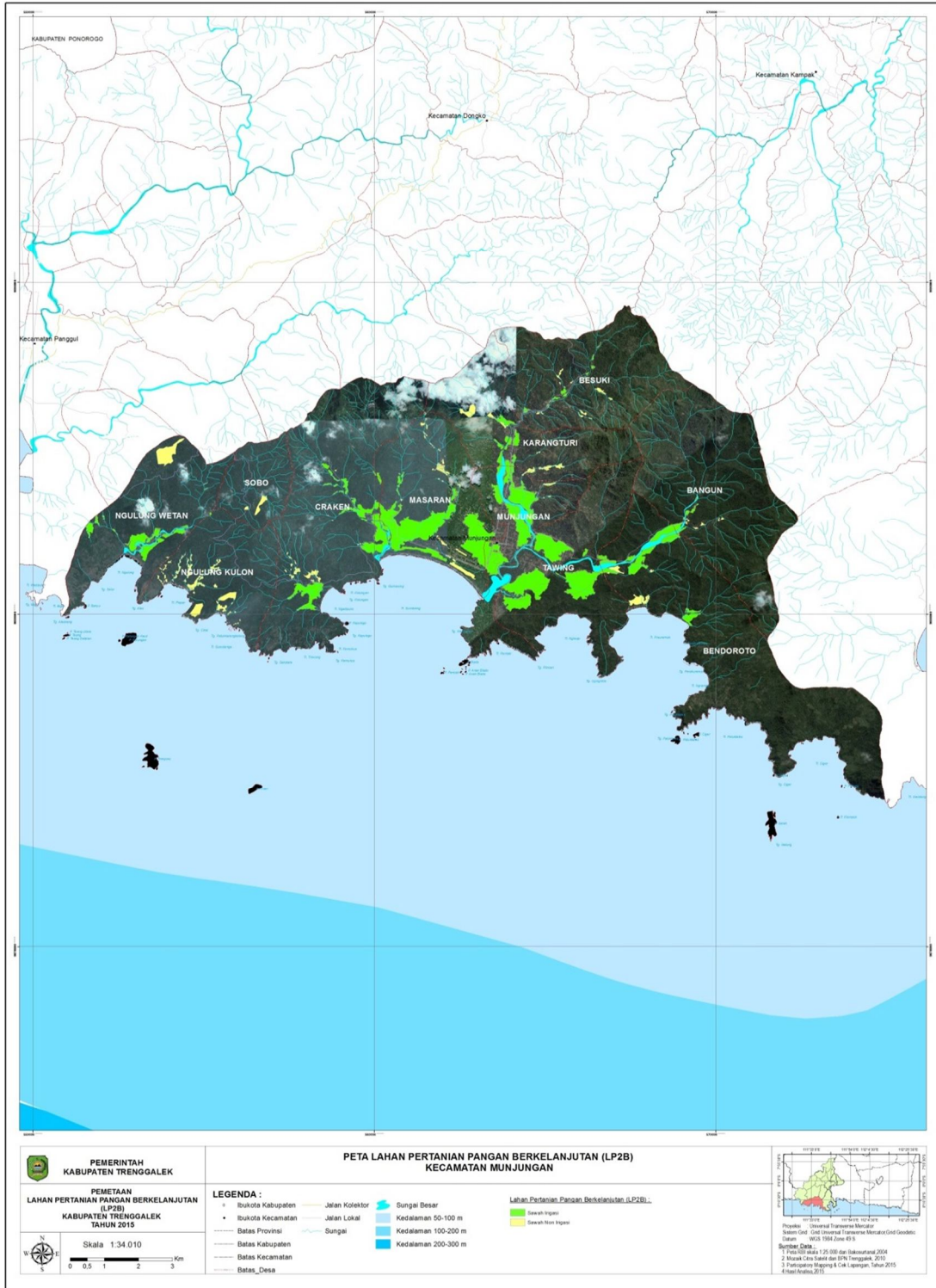

III. KECAMATAN WATULIMO

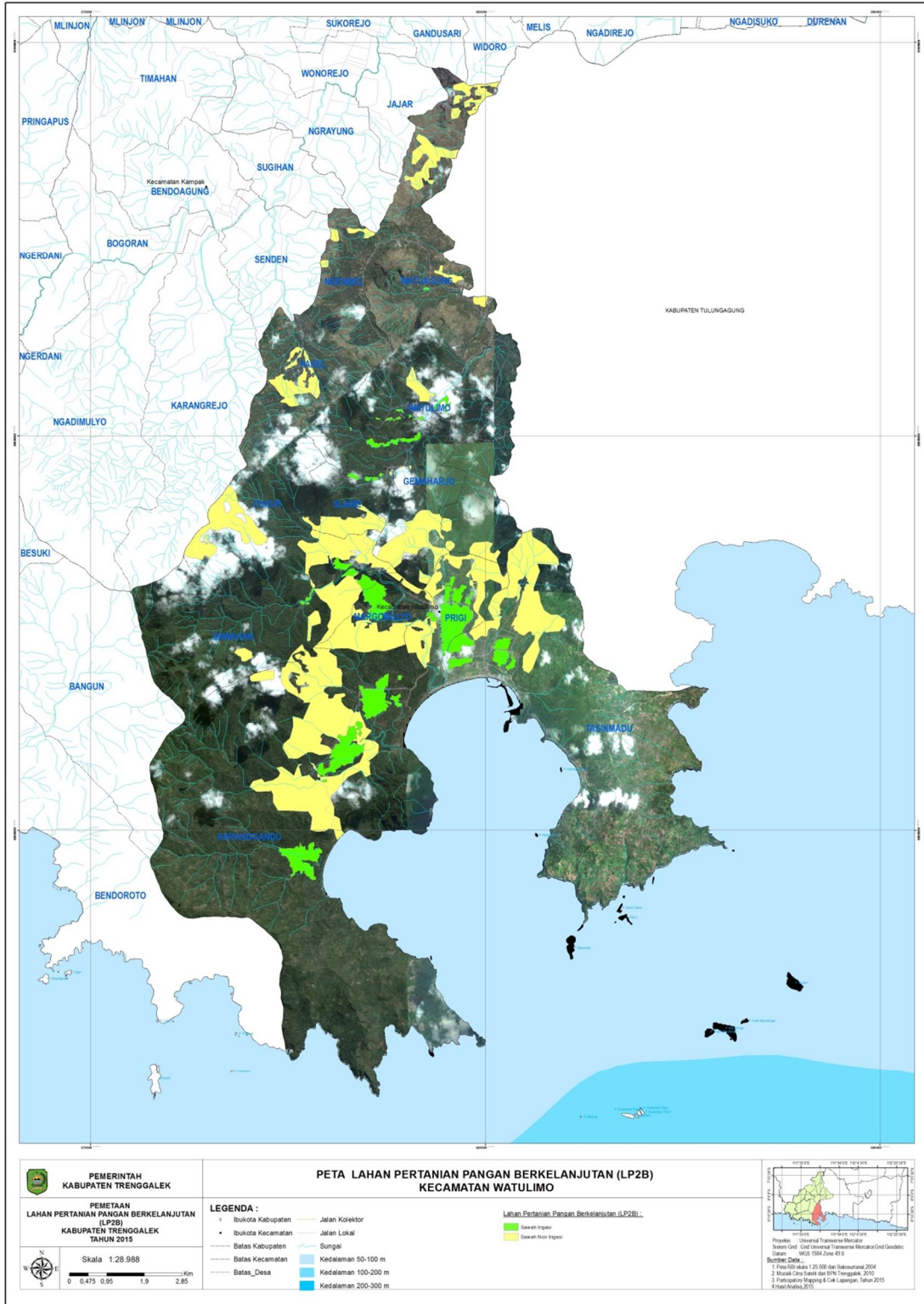

IV. KECAMATAN KAMPAK

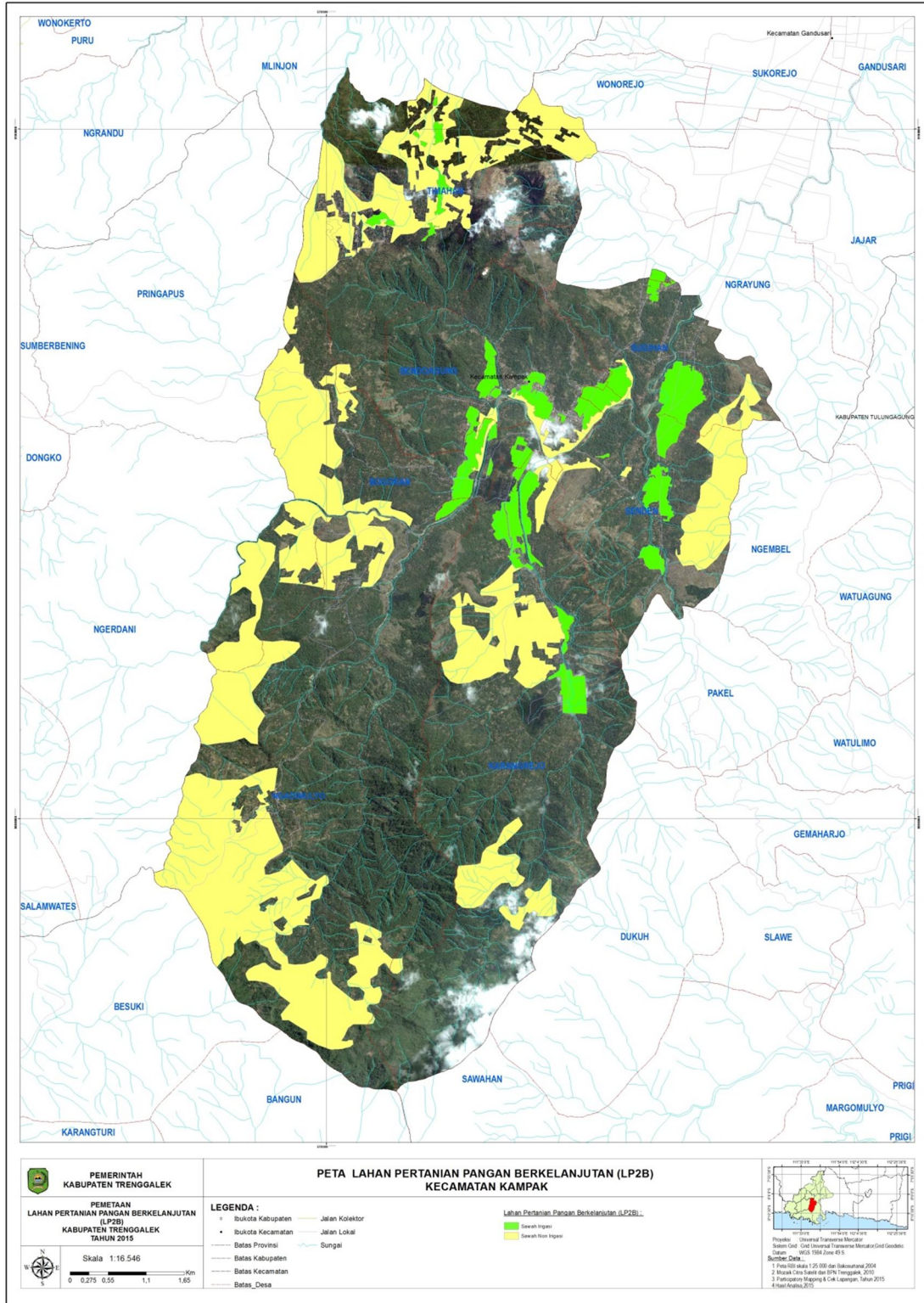

V. KECAMATAN DONGKO

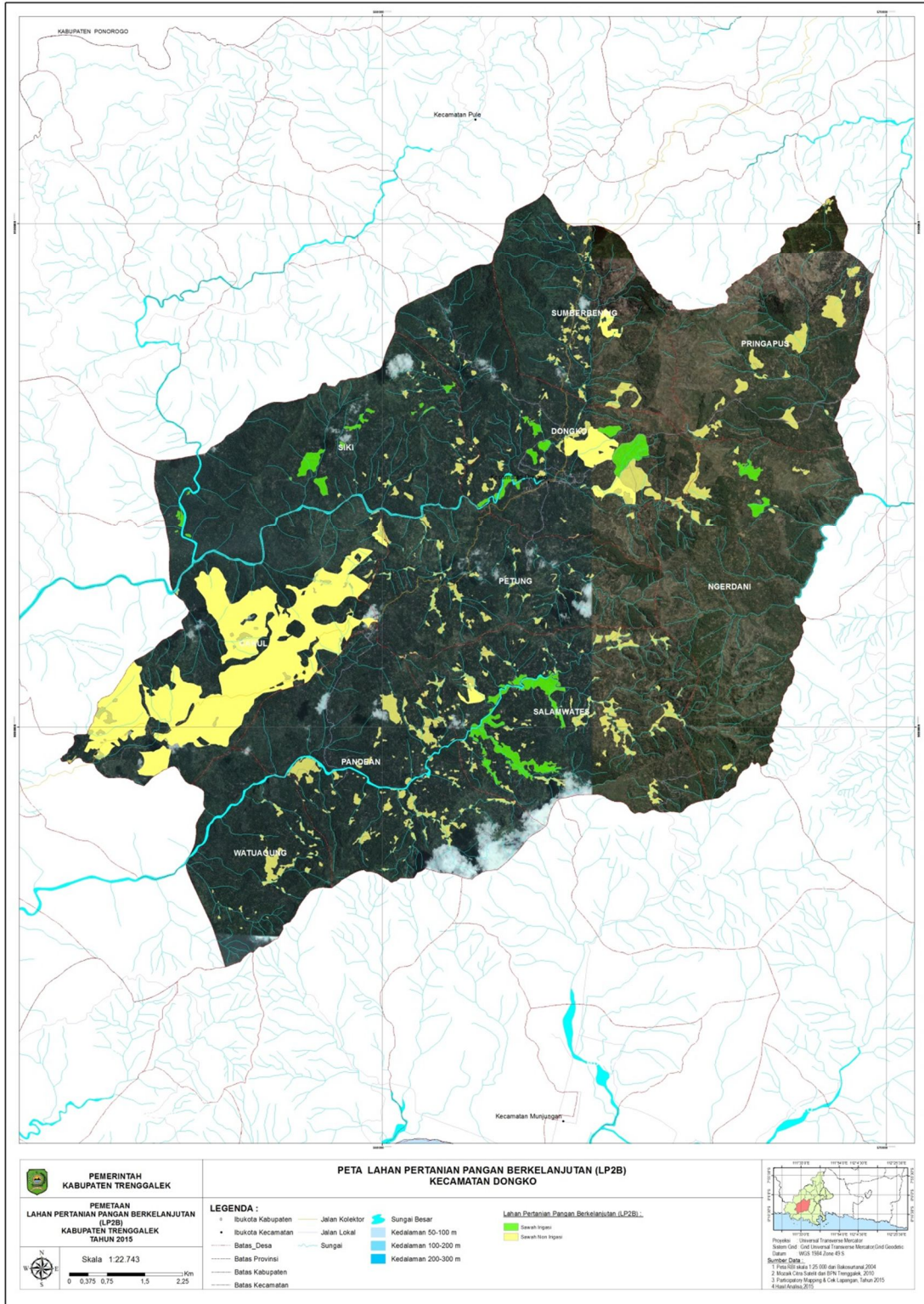

VI. KECAMATAN PULE

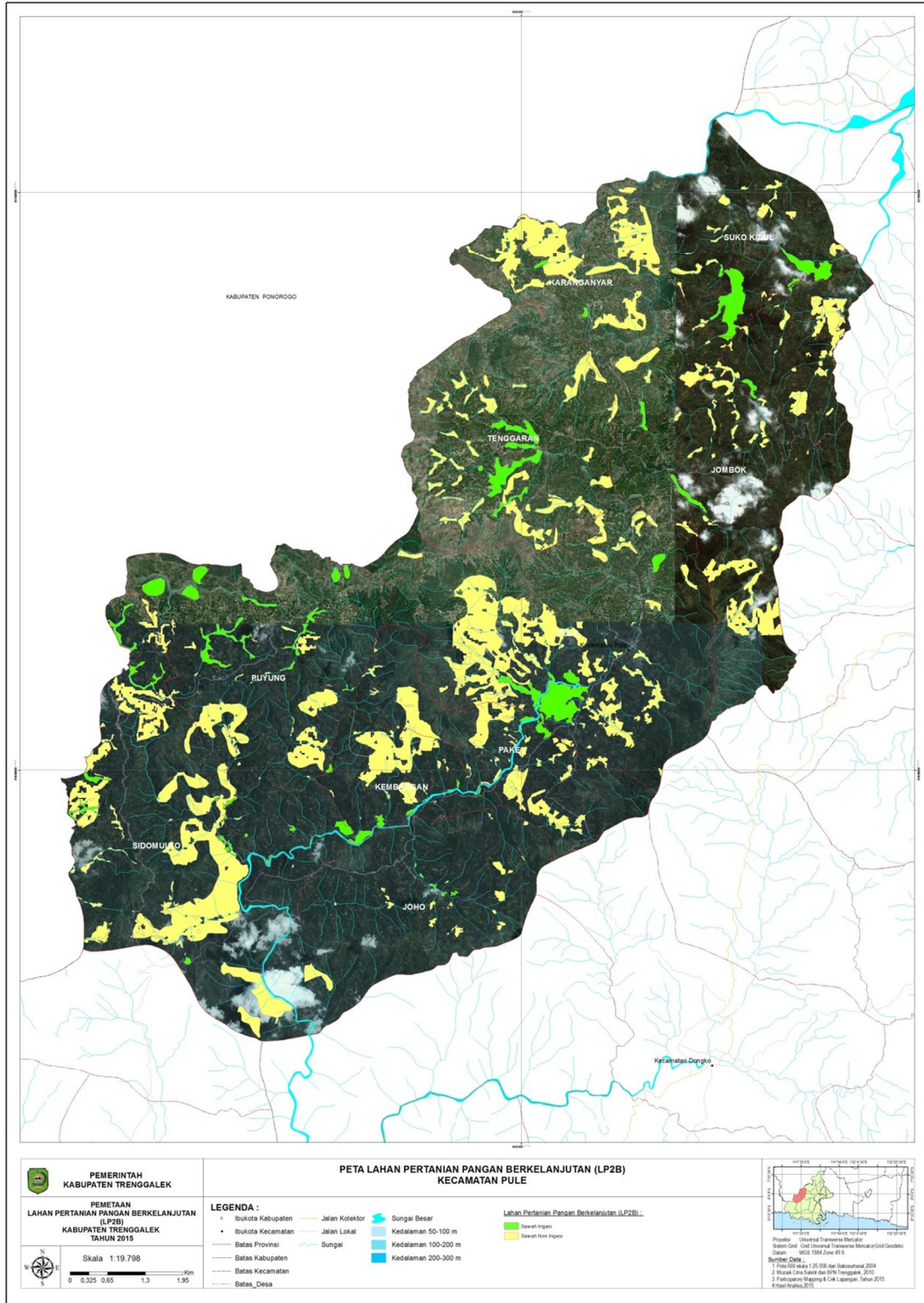

VIII. KECAMATAN SURUH

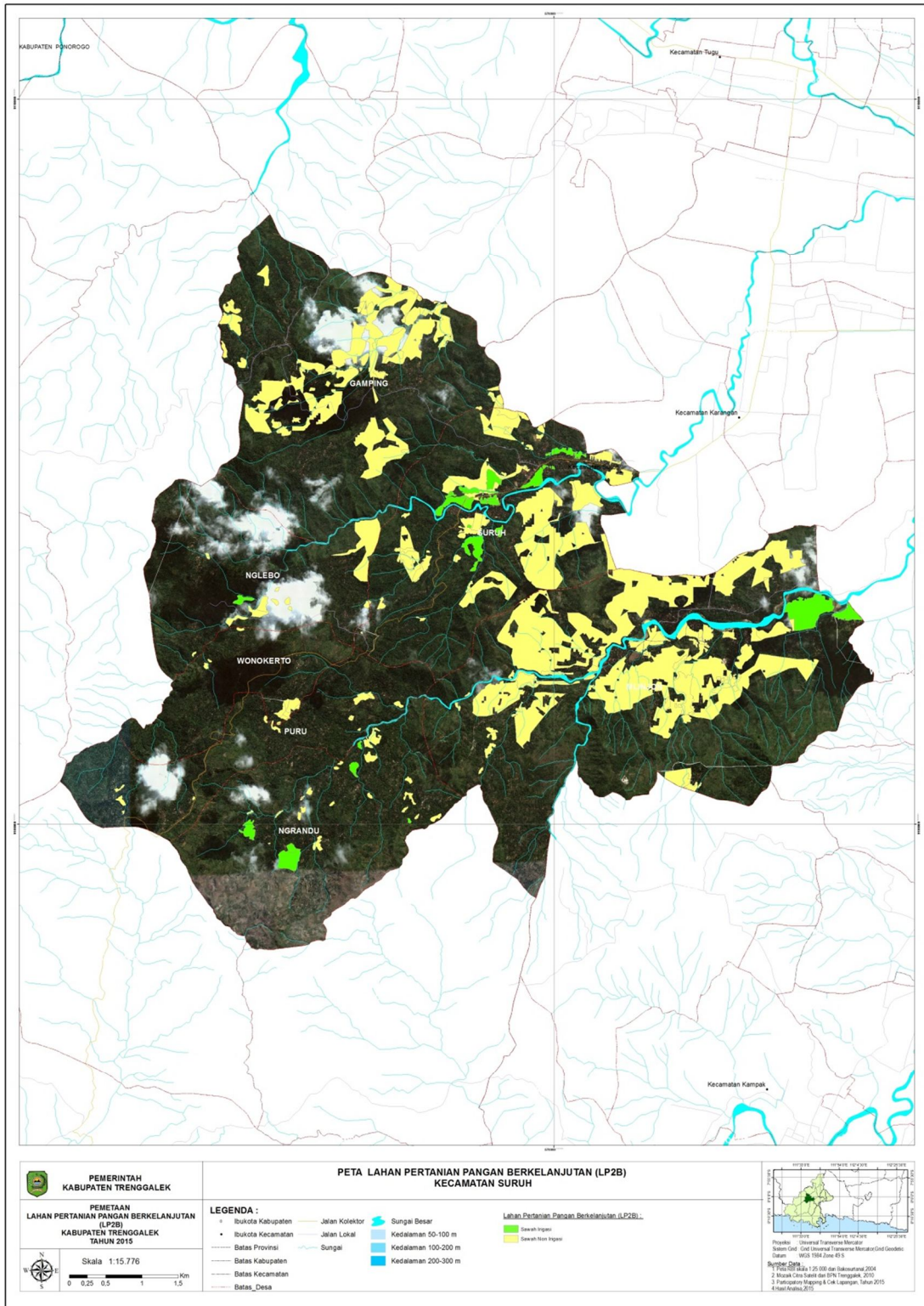

X. KECAMATAN DURENAN

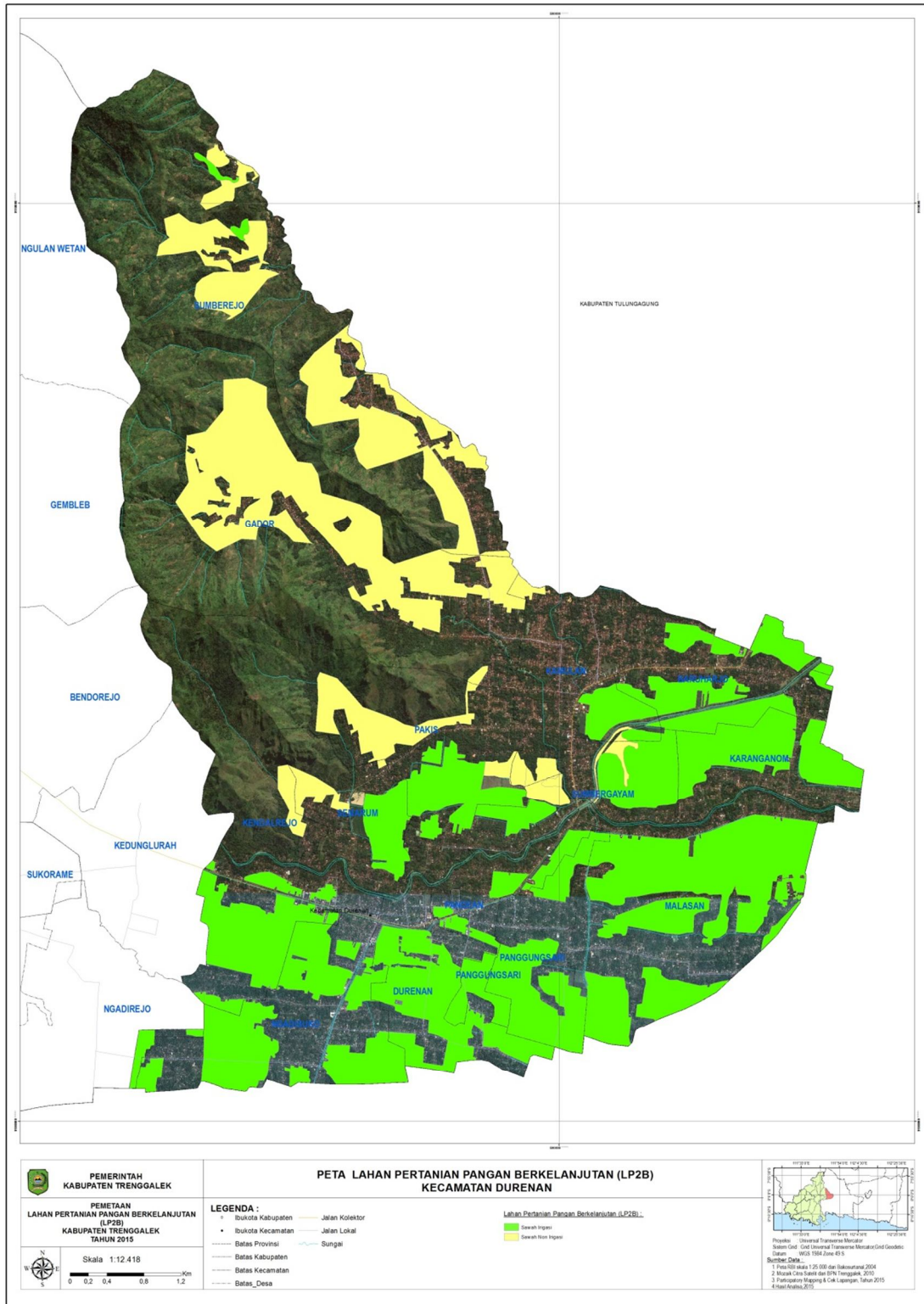

XI. KECAMATAN POGALAN

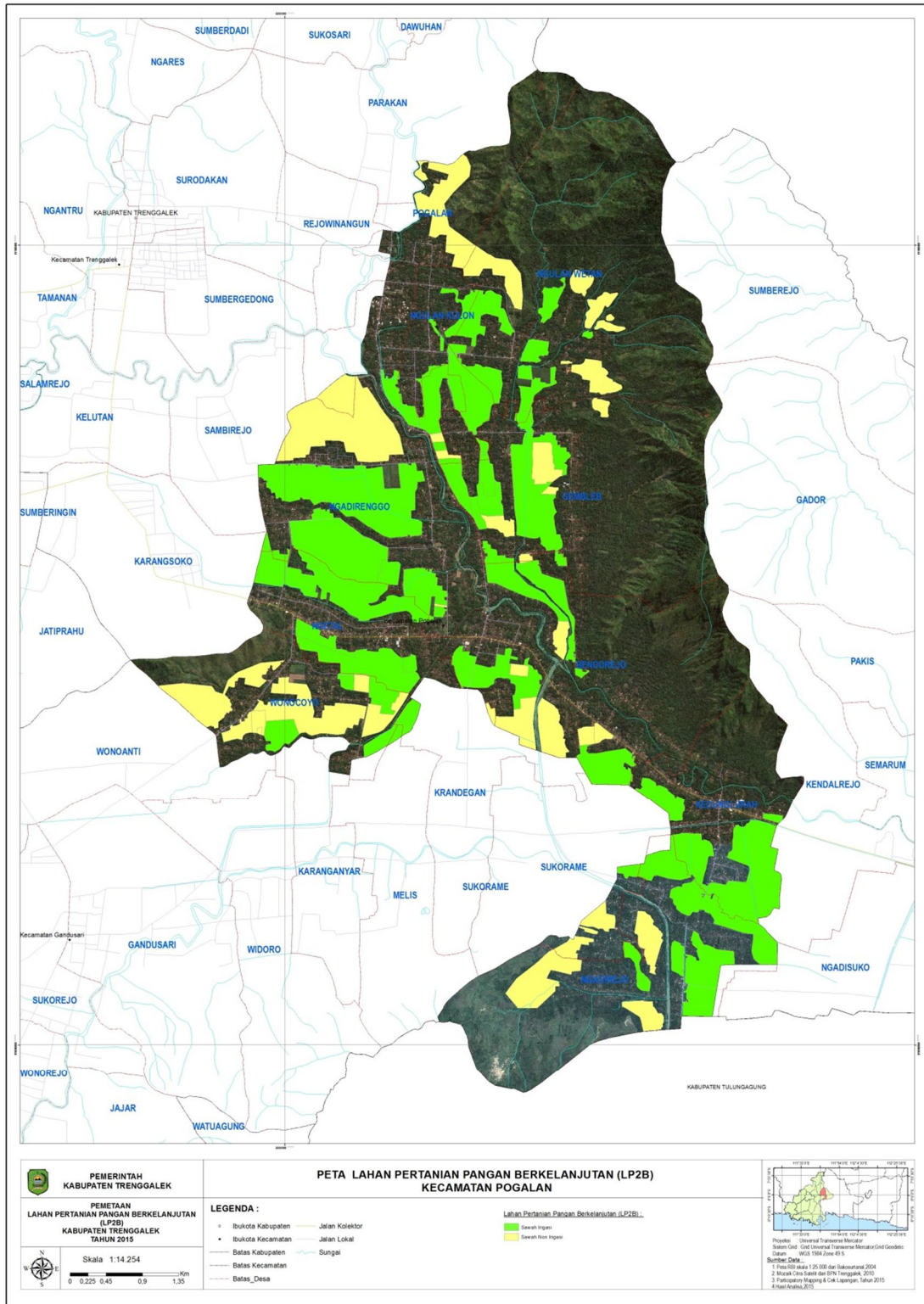

XII. KECAMATAN TRENGGALEK

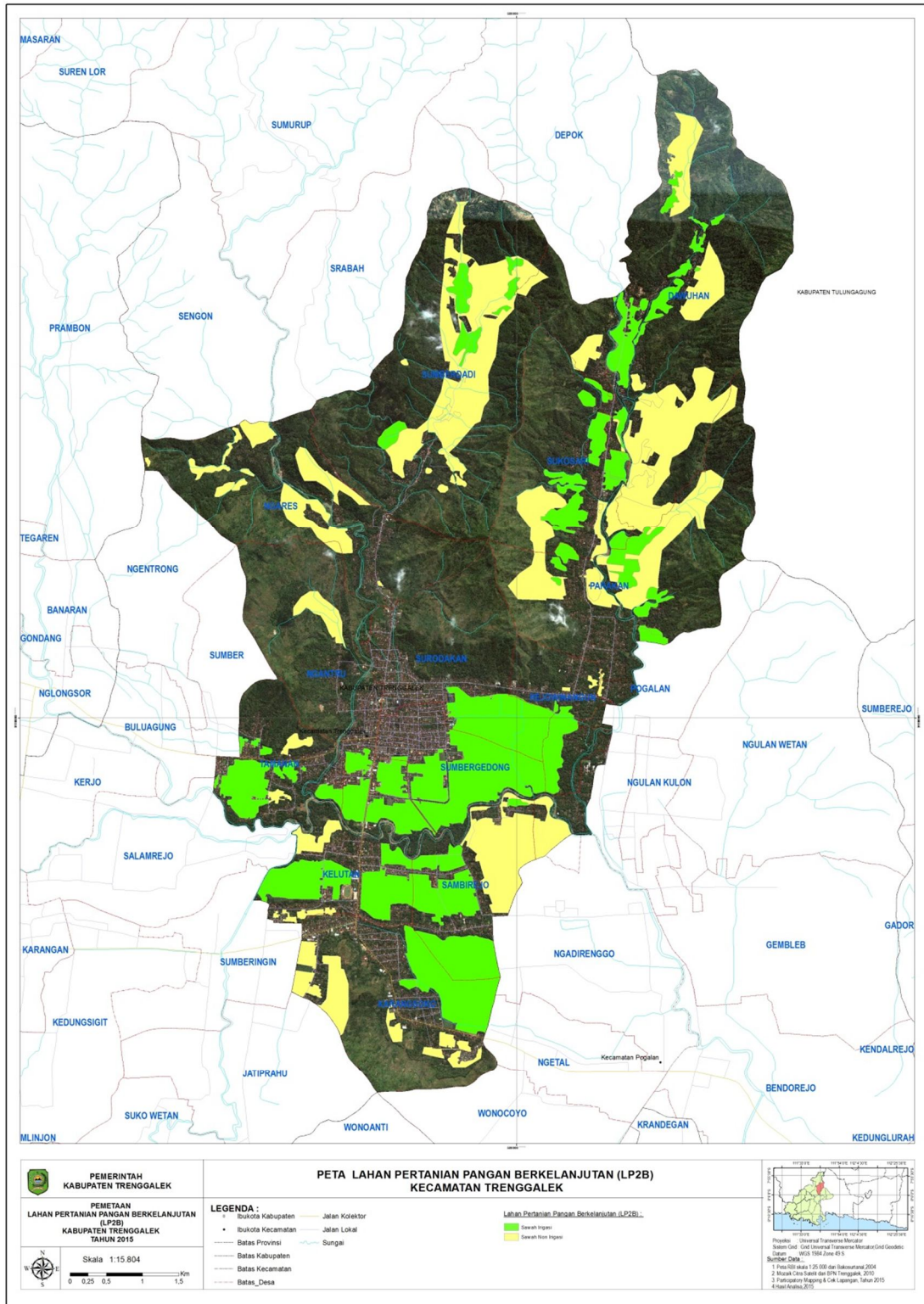

XIII. KECAMATAN TUGU

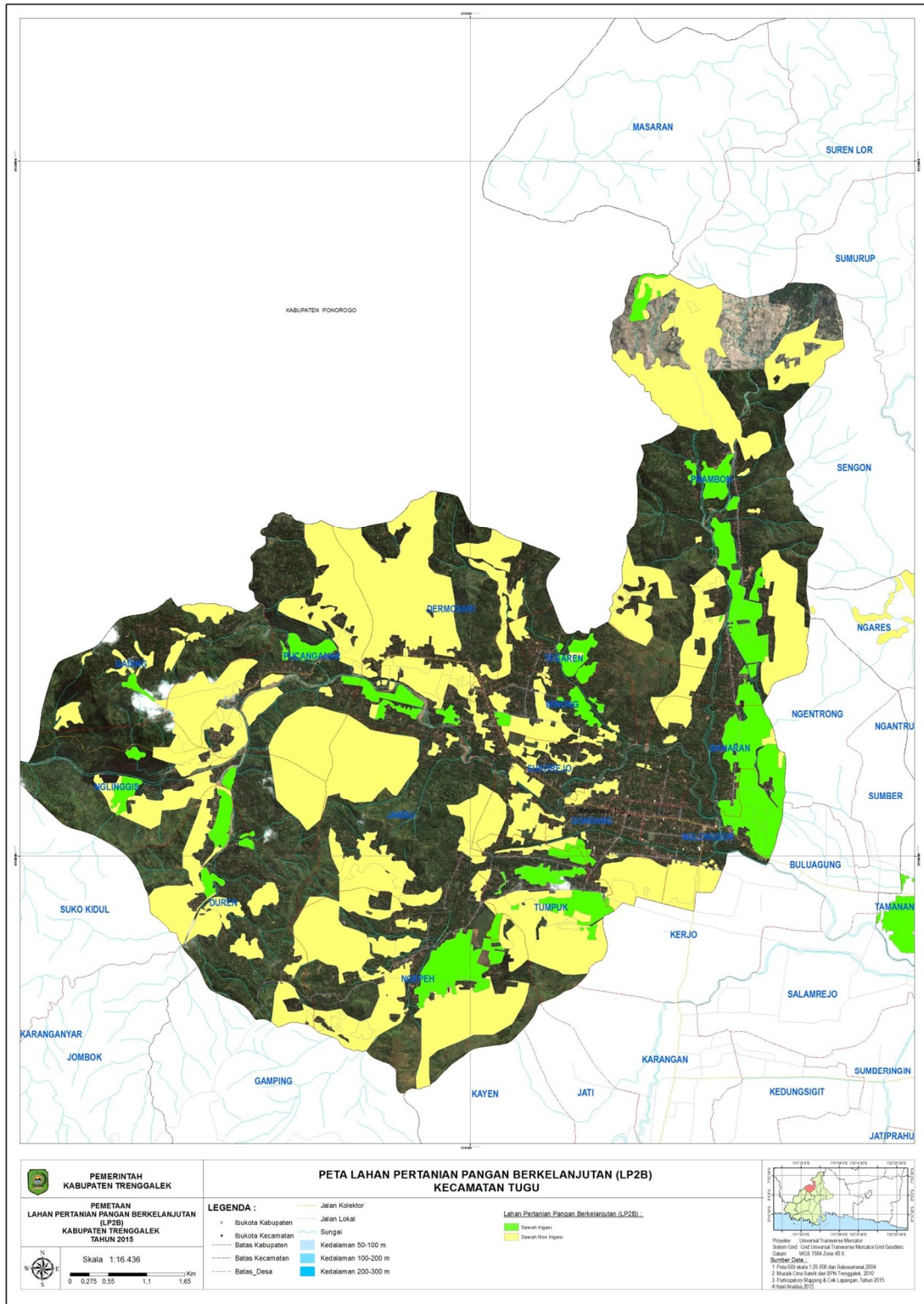

XIV. KECAMATAN BENDUNGAN

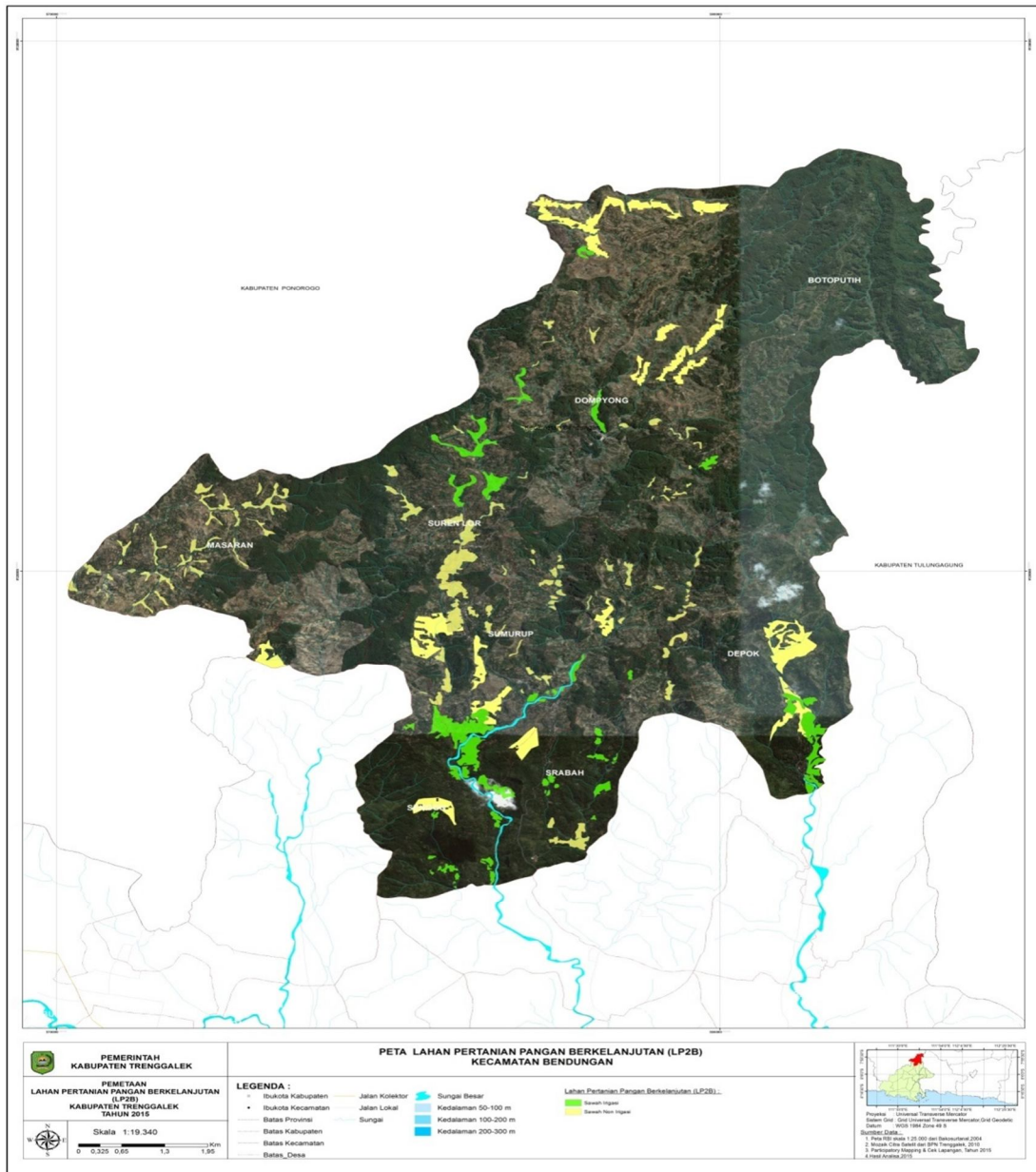

BUPATI TRENGGALEK,
TTD
EMIL ELESTIANTO

Salinan sesuai dengan aslinya
KEPALA BAGIAN HUKUM,

ANIK SUWARNI
Nip . 19650919 199602 2 001