



BUPATI KARAWANG
PROVINSI JAWA BARAT

PERATURAN BUPATI KARAWANG
NOMOR 190 TAHUN 2023

TENTANG

PETA BATAS DESA PURWAMEKAR KECAMATAN RAWAMERTA

DENGAN RAHMAT TUHAN YANG MAHA ESA

BUPATI KARAWANG,

- Menimbang : a. bahwa dalam rangka tertib administrasi pemerintahan dan kepastian hukum terhadap batas wilayah administrasi Desa di Kabupaten Karawang, telah diselenggarakan penegasan batas Desa;
- b. bahwa berdasarkan ketentuan Pasal 17 ayat (2) Peraturan Menteri Dalam Negeri Nomor 45 Tahun 2016 tentang Pedoman Penetapan dan Penegasan Batas Desa, hasil penegasan batas Desa perlu disahkan dengan Peraturan Bupati;
- c. bahwa berdasarkan pertimbangan sebagaimana di maksud pada huruf a dan huruf b, perlu menetapkan Peraturan Bupati tentang Peta Batas Desa Purwamekar Kecamatan Rawamerta;
- Mengingat : 1. Undang-Undang Nomor 14 Tahun 1950 tentang Pemerintahan Daerah Kabupaten dalam Lingkungan Propinsi Djawa Barat (Berita Negara Tahun 1950), sebagaimana telah diubah dengan Undang-Undang Nomor 4 Tahun 1968 tentang Pembentukan Kabupaten Purwakarta dan Kabupaten Subang dengan Mengubah Undang-Undang Nomor 14 Tahun 1950 tentang Pembentukan Daerah-daerah Kabupaten dalam Lingkungan Propinsi Djawa Barat (Lembaran Negara Republik Indonesia Tahun 1968 Nomor 31, Tambahan Lembaran negara Republik Indonesia Nomor 2851);
2. Undang-Undang Nomor 26 Tahun 2007 tentang Penataan Ruang (Lembaran Negara Republik Indonesia Tahun 2007 Nomor 68, Tambahan Lembaran Negara Republik Indonesia Nomor 4725) sebagaimana telah beberapa kali diubah, terakhir dengan Undang-Undang Nomor 6 Tahun 2023 tentang Penetapan Peraturan Pemerintah Pengganti Undang-undang Nomor 2 Tahun 2022 tentang Cipta Kerja menjadi Undang-undang (Lembaran Negara Republik Indonesia Tahun 2023 Nomor 41, Tambahan Lembaran Negara Republik Indonesia Nomor 6856);

3. Undang-Undang Nomor 6 Tahun 2014 tentang Desa (Lembaran Negara Republik Indonesia Tahun 2014 Nomor 7, Tambahan Lembaran Negara Republik Indonesia Nomor 5495) sebagaimana telah beberapa kali diubah, terakhir dengan Undang-Undang Nomor 6 Tahun 2023 tentang Penetapan Peraturan Pemerintah Pengganti Undang-undang Nomor 2 Tahun 2022 tentang Cipta Kerja menjadi Undang-undang (Lembaran Negara Republik Indonesia Tahun 2023 Nomor 41, Tambahan Lembaran Negara Republik Indonesia Nomor 6856);
4. Undang-Undang Nomor 23 Tahun 2014 tentang Pemerintahan Daerah (Lembaran Negara Republik Indonesia Tahun 2014 Nomor 244, Tambahan Lembaran Negara Republik Indonesia Nomor 5587) sebagaimana telah beberapa kali diubah, terakhir dengan Undang-Undang Nomor 6 Tahun 2023 tentang Penetapan Peraturan Pemerintah Pengganti Undang-undang Nomor 2 Tahun 2022 tentang Cipta Kerja menjadi Undang-undang (Lembaran Negara Republik Indonesia Tahun 2023 Nomor 41, Tambahan Lembaran Negara Republik Indonesia Nomor 6856);
5. Peraturan Pemerintah Nomor 43 Tahun 2014 Tentang Peraturan Pelaksanaan Undang-Undang Nomor 6 Tahun 2014 tentang Desa (Lembaran Negara Republik Indonesia Tahun 2014 Nomor 123, Tambahan Lembaran Negara Republik Indonesia Nomor 5539), sebagaimana telah beberapa kali diubah, terakhir dengan Peraturan Pemerintah Nomor 11 Tahun 2019 tentang Perubahan Kedua Atas Peraturan Pemerintah Nomor 43 Tahun 2014 tentang Peraturan Pelaksanaan Undang-Undang Nomor 6 Tahun 2014 Tentang Desa (Lembaran Negara Republik Indonesia Tahun 2019 Nomor 41, Tambahan Lembaran Negara Republik Indonesia Nomor 6321);
6. Peraturan Menteri Dalam Negeri Nomor 45 Tahun 2016 tentang Pedoman Penetapan dan Penegasan Batas Desa (Berita Negara Republik Indonesia Tahun 2016 Nomor 1038);
7. Peraturan Menteri Dalam Negeri Nomor 1 Tahun 2017 tentang Penataan Desa (Berita Negara Republik Indonesia Tahun 2017 Nomor 155);
8. Peraturan Menteri Dalam Negeri Nomor 58 Tahun 2021 tentang Kode, Data Wilayah Administrasi Pemerintahan, dan Pulau (Berita Negara Republik Indonesia Tahun 2021 Nomor 1391);
9. Peraturan Daerah Kabupaten Karawang Nomor 4 Tahun 2019 tentang Desa (Lembaran Daerah Kabupaten Karawang Tahun 2019 Nomor 4).

MEMUTUSKAN:

Menetapkan : PERATURAN BUPATI TENTANG PETA BATAS DESA PURWAMEKAR KECAMATAN RAWAMERTA.

BAB I
KETENTUAN UMUM

Pasal 1

Dalam Peraturan Bupati ini yang dimaksud dengan:

1. Daerah Kabupaten yang selanjutnya disebut Daerah adalah Kabupaten Karawang.

2. Pemerintah Daerah adalah Bupati sebagai unsur penyelenggara Pemerintah Daerah yang memimpin pelaksanaan urusan Pemerintahan yang menjadi kewenangan daerah otonom.
3. Bupati adalah bupati karawang.
4. Kecamatan adalah perangkat daerah yang dibentuk dalam rangka meningkatkan koordinasi penyelenggaraan pemerintahan, pelayanan publik, dan pemberdayaan masyarakat desa dan kelurahan.
5. Desa adalah Desa dan Desa adat atau yang disebut dengan nama lain, selanjutnya disebut desa, adalah kesatuan masyarakat hukum yang memiliki batas wilayah yang berwenang untuk mengatur dan mengurus urusan pemerintahan, kepentingan masyarakat setempat berdasarkan prakarsa masyarakat, hak asal usul dan/atau hak tradisional yang diakui dan dihormati dalam sistem Pemerintahan Negara Kesatuan Republik Indonesia.
6. Pemerintahan Desa adalah penyelenggaraan urusan pemerintahan dan kepentingan masyarakat setempat dalam sistem Pemerintahan Negara Kesatuan Republik Indonesia.
7. Batas Desa adalah tanda pemisah antara Desa yang bersebelahan baik berupa batas alam maupun batas buatan.
8. Batas alam adalah unsur-unsur alami seperti gunung, sungai pantai, danau dan sebagainya, yang dinyatakan atau ditetapkan sebagai pantai, danau dan sebagainya, yang dinyatakan atau ditetapkan sebagai batas Desa.
9. Batas buatan adalah unsur-unsur buatan manusia seperti pilar batas, jalan, rel kereta api, saluran irigasi dan sebagainya yang dinyatakan atau ditetapkan sebagai batas Desa.
10. Batas Desa adalah pembatas wilayah administrasi pemerintahan antar Desa yang merupakan rangkaian titik-titik koordinat yang berada pada permukaan bumi dapat berupa tanda-tanda alam seperti gilir/punggung gunung/pegunungan (watershed), median sungai dan/atau unsur buatan cilapangan yang dituangkan dalam bentuk peta.
11. Penegasan batas Desa adalah adalah proses penetapan batas Desa secara kartometrik di atas suatu peta dasar yang disepakati.
12. Peta batas Desa adalah peta yang menyajikan semua unsur batas dan unsur lainnya, seperti pilar batas, garis batas, toponimi perairan dan transportasi.
13. Skala adalah perbandingan ukuran jarak suatu unsur di atas peta dengan jarak unsur di muka bumi dan dinyatakan dengan besaran perbandingan.
14. Titik Kartometrik selanjutnya disingkat TK adalah titik koordinat penanda batas yang dibuat di atas peta kerja dan dilengkapi dengan kode unik, deskripsi, dan nilai koordinat.
15. Pilar Batas Utama yang selanjutnya disingkat PBU adalah pilar yang dipasang sebagai tanda batas antar Provinsi/Kabupaten/Kota yang diletakkan tepat pada batas antar Daerah Provinsi/Kabupaten/Kota.
16. Lintang Selatan yang selanjutnya disingkat LS adalah garis khayal yang digunakan untuk menentukan lokasi di belahan bumi bagian Selatan terhadap garis khatulistiwa.

17. Bujur Timur yang selanjutnya disingkat BT adalah garis khayal dibelahan bumi bagian Timur yang menghubungkan titik Kutub Utara dengan titik Kutub Selatan bumi.

Pasal 2

Ruang lingkup dalam Peraturan Bupati ini, meliputi:

- a. batas wilayah;
- b. titik koordinat; dan
- c. peta batas Desa.

BAB II BATAS WILAYAH

Pasal 3

Batas wilayah administrasi Pemerintahan Desa Purwamekar Kecamatan Rawamerta, sebagai berikut :

- a. batas sebelah Utara : Desa Mekarjaya Kecamatan Rawamerta;
- b. batas sebelah Timur : Desa Balongsari Kecamatan Rawamerta dan Desa Tegal Sawah Kecamatan Karawang Timur;
- c. batas sebelah Selatan : Desa Karangpawitan Kecamatan Karawang Barat; dan
- d. batas sebelah Barat : Desa Mekarjati Kecamatan Karawang Barat.

Pasal 4

Batas Wilayah Desa Purwamekar Kecamatan Rawamerta adalah sebagai berikut :

- a. Batas Desa Purwamekar dengan Desa Mekarjaya Kecamatan Rawamerta :
 1. Dimulai dari TK 32.15.01.1012-18.2007-18.2009-000 dengan koordinat $6^{\circ} 14' 41,957''$ LS dan $107^{\circ} 18' 16,790''$ BT yang merupakan simpul batas Kelurahan Mekarjati Kecamatan Karawang Barat dengan Desa Mekarjaya dan Desa Purwamekar Kecamatan Rawamerta;
 2. Dilanjutkan mengarah ke timur melintasi sawah sampai pada TK 32.15.18.2007-18.2009-001 dengan koordinat $6^{\circ} 14' 41,639''$ LS dan $107^{\circ} 18' 45,619''$ BT yang terletak pada as jalan desa;
 3. Dilanjutkan mengarah ke timur melintasi sawah sampai pada TK 32.15.18.2007-18.2009-002 dengan koordinat $6^{\circ} 14' 41,362''$ LS dan $107^{\circ} 19' 12,356''$ BT yang terletak pada as jalan desa; dan
 4. Dilanjutkan mengarah ke timur melintasi sawah sampai pada TK 32.15.18.2006-18.2007-18.2009-000 dengan koordinat $6^{\circ} 14' 37,491''$ LS dan $107^{\circ} 19' 31,609''$ BT yang terletak pada simpul batas Desa Balongsari, Desa Mekarjaya, dan Desa Purwamekar Kecamatan Rawamerta.

- b. Batas Desa Purwamekar dengan Desa Balongsari Kecamatan Rawamerta :
1. Dimulai dari TK 32.15.18.2006-18.2007-18.2009-000 dengan koordinat $6^{\circ} 14' 37,491''$ LS dan $107^{\circ} 19' 31,609''$ BT yang merupakan simpul batas Desa Balongsari, Desa Mekarjaya, dan Desa Purwamekar Kecamatan Rawamerta; dan
 2. Dilanjutkan mengarah ke tenggara menyusuri jalur rel kereta api yang sudah tidak aktif sampai pada TK 32.15.18.2004-18.2006-18.2009-26.2008-000 dengan koordinat $6^{\circ} 15' 5,384''$ LS dan $107^{\circ} 19' 47,441''$ BT yang terletak pada simpul batas Desa Pasirkaliki, Desa Balongsari dan Desa Purwamekar Kecamatan Rawamerta dengan Desa Tegal Sawah Kecamatan Karawang Timur.
- c. Batas Desa Purwamekar dengan Desa Tegal Sawah Kecamatan Karawang Timur :
1. Dimulai dari TK 32.15.18.2004-18.2006-18.2009-26.2008-000 dengan koordinat $6^{\circ} 15' 5,384''$ LS dan $107^{\circ} 19' 47,441''$ BT ke arah barat daya mengikuti Sungai Citarum hingga bertemu sawah yang terletak pada TK 32.15.18.2009-26.2008-001 dengan koordinat $6^{\circ} 15' 12,857''$ LS dan $107^{\circ} 19' 22,656''$ BT; dan
 2. Selanjutnya ke arah selatan melintasi sawah hingga bertemu simpul batas antara Kelurahan Karangpawitan Kecamatan Karawang Barat dengan Desa Purwamekar Kecamatan Rawamerta dan Desa Tegal Sawah Kecamatan Karawang Timur yang terletak pada TK 32.15.01.1010-18.2009-26.2008-000 dengan koordinat $6^{\circ} 15' 55,802''$ LS dan $107^{\circ} 19' 13,806''$ BT.
- d. Batas Desa Purwamekar dengan Desa Karangpawitan Kecamatan Karawang Barat :
1. Dimulai dari TK 32.15.01.1010-18.2009-26.2008-000 dengan koordinat $6^{\circ} 15' 55,802''$ LS dan $107^{\circ} 19' 13,806''$ BT ke arah barat laut mengikuti pematang sawah hingga bertemu Jalan Kampung Buher yang terletak pada TK 32.15.01.1010-18.2009-001 dengan koordinat $6^{\circ} 15' 54,207''$ LS dan $107^{\circ} 19' 8,103''$ BT;
 2. Selanjutnya ke arah barat laut mengikuti saluran irigasi hingga bertemu pematang sawah yang terletak pada TK 32.15.01.1010-18.2009-002 dengan koordinat $6^{\circ} 15' 37,386''$ LS dan $107^{\circ} 19' 0,921''$ BT;
 3. Selanjutnya ke arah barat laut mengikuti pematang sawah hingga bertemu saluran irigasi yang terletak pada TK 32.15.01.1010-18.2009-003 dengan koordinat $6^{\circ} 15' 35,113''$ LS dan $107^{\circ} 18' 52,507''$ BT;
 4. Selanjutnya ke arah barat daya mengikuti saluran irigasi hingga bertemu pematang sawah yang terletak pada TK 32.15.01.1010-18.2009-004 dengan koordinat $6^{\circ} 15' 37,101''$ LS dan $107^{\circ} 18' 51,456''$ BT; dan
 5. Selanjutnya ke arah barat laut mengikuti pematang sawah hingga bertemu simpul batas antara Kelurahan Karangpawitan dan Kelurahan Mekarjati Kecamatan Karawang Barat dengan Desa Purwamekar Kecamatan Rawamerta yang terletak pada TK 32.15.01.1010-01.1012-18.2009-000 dengan koordinat $6^{\circ} 15' 34,832''$ LS dan $107^{\circ} 18' 41,424''$ BT.

- e. Batas Desa Purwamekar dengan Desa Mekarjati Kecamatan Karawang Barat :
1. Dimulai dari TK 32.15.01.1010-01.1012-18.2009-000 dengan koordinat $6^{\circ} 15' 34,832''$ LS dan $107^{\circ} 18' 41,424''$ BT ke arah timur laut mengikuti saluran irigasi hingga bertemu Saluran Irigasi Sulangke yang terletak pada TK 32.15.01.1012-28.2009-001 dengan koordinat $6^{\circ} 15' 18,706''$ LS dan $107^{\circ} 18' 46,431''$ BT;
 2. Selanjutnya ke arah barat daya mengikuti saluran irigasi Sulangke hingga bertemu sawah yang terletak pada TK 32.15.01.1012-28.2009-002 dengan koordinat $6^{\circ} 15' 27,216''$ LS dan $107^{\circ} 18' 31,029''$ BT;
 3. Selanjutnya ke arah utara melewati persawahan hingga bertemu pematang sawah yang terletak pada TK 32.15.01.1012-28.2009-003 dengan koordinat $6^{\circ} 15' 10,809''$ LS dan $107^{\circ} 18' 17,473''$ BT;
 4. Selanjutnya ke arah utara mengikuti pematang sawah hingga bertemu Jalan Kosambi yang terletak pada TK 32.15.01.1012-28.2009-004 dengan koordinat $6^{\circ} 15' 7,897''$ LS dan $107^{\circ} 18' 16,176''$ BT;
 5. Selanjutnya ke arah barat melewati pekarangan hingga bertemu jalan lingkungan yang terletak pada TK 32.15.01.1012-28.2009-005 dengan koordinat $6^{\circ} 15' 8,064''$ LS dan $107^{\circ} 18' 13,630''$ BT;
 6. Selanjutnya ke arah barat laut mengikuti jalan lingkungan hingga bertemu pematang sawah yang terletak pada TK 32.15.01.1012-28.2009-006 dengan koordinat $6^{\circ} 15' 7,815''$ LS dan $107^{\circ} 18' 12,481''$ BT; dan
 7. Selanjutnya ke arah barat laut mengikuti pematang sawah hingga bertemu simpul batas antara Kelurahan Mekarjati Kecamatan Karawang Barat dengan Desa Mekarjaya dan Desa Purwamekar Kecamatan Rawamerta yang terletak pada TK 32.15.01.1012-18.2007-18.2009-000 dengan koordinat $6^{\circ} 14' 41,957''$ LS dan $107^{\circ} 18' 16,790''$ BT.

BAB III PETA BATAS DESA

Pasal 5

- (1) Penegasan Batas Desa sebagaimana dimaksud dalam Pasal 3 sampai dengan Pasal 4 yang dituangkan dalam bentuk daftar titik koordinat sebagaimana tercantum dalam Lampiran I yang merupakan bagian tidak terpisahkan dari Peraturan Bupati ini.
- (2) TK sebagaimana dimaksud dalam Pasal 3 sampai dengan Pasal 4 bersifat tetap dan tidak berubah akibat perubahan nama dusun, Desa, dan/atau Kecamatan.

Pasal 6

Penegasan Batas Desa sebagaimana dimaksud dalam Pasal 3 sampai dengan Pasal 4 merupakan penentuan batas wilayah Desa secara administrasi sehingga tidak mengubah, mengurangi, menambah atau menghapuskan luasan dan batas kawasan tertentu, hak atas tanah, hak ulayat, dan hak adat serta hak-hak lainnya pada masyarakat.

Pasal 7

Peta Batas Desa sebagaimana dimaksud dalam Pasal 3 sampai dengan Pasal 4 tercantum dalam Lampiran II yang merupakan bagian tidak terpisahkan dari Peraturan Bupati ini.

BAB IV
KETENTUAN PERALIHAN

Pasal 8

Pemerintahan Daerah dan Pemerintahan Desa melakukan penyesuaian administrasi kependudukan dan hal-hal lain yang terkait di dalam wilayah batas Desa yang sudah dipetakan paling lambat 1 (satu) tahun sejak Peraturan Bupati Karawang ini diundangkan.

BAB V
KETENTUAN PENUTUP

Pasal 9

Peraturan Bupati ini mulai berlaku pada tanggal diundangkan.

Agar setiap orang mengetahuinya, memerintahkan pengundangan Peraturan Bupati ini dengan penempatannya dalam Berita Daerah Kabupaten Karawang.

Ditetapkan di Karawang
pada tanggal **7 Juli 2023**

BUPATI KARAWANG,

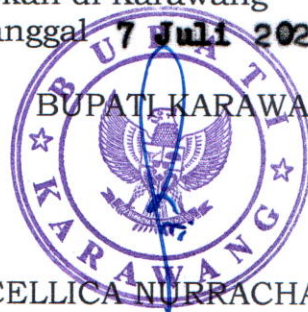

CELLICA NURRACHADIANA

Diundangkan di Karawang
pada tanggal **7 Juli 2023**

SEKRETARIS DAERAH KABUPATEN

KARAWANG



ACEP JAMHURI

BERITA DAERAH KABUPATEN KARAWANG TAHUN 2023
NOMOR **190** .

LAMPIRAN I
 PERATURAN BUPATI KARAWANG
 NOMOR 190 TAHUN 2023
 TENTANG PETA BATAS DESA PURWAMEKAR KECAMATAN RAWAMERTA

DAFTAR TITIK KARTOMETRIK BATAS DESA PURWAMEKAR

KODE DESA	NAMA DESA	NAMA TITIK KARTOMETRIK	KOORDINAT GEOGRAFIS		KOORDINAT UTM ZONA 48S	
			BUJUR TIMUR	LINTANG SELATAN	X_BT	Y_LS
1	2	3	4	5	6	7
32.15.18.2009	PURWAMEKAR	TK 32.15.01.1010-01.1012-18.2009-000	107° 18' 41.424" BT	6° 15' 34.832" LS	755757,67	9307527,46
		TK 32.15.01.1010-18.2009-001	107° 19' 8.103" BT	6° 15' 54.207" LS	756575,47	9306928,43
		TK 32.15.01.1010-18.2009-002	107° 19' 0.921" BT	6° 15' 37.386" LS	756356,89	9307446,32
		TK 32.15.01.1010-18.2009-003	107° 18' 52.507" BT	6° 15' 35.113" LS	756098,44	9307517,31
		TK 32.15.01.1010-18.2009-004	107° 18' 51.456" BT	6° 15' 37.101" LS	756065,85	9307456,35
		TK 32.15.01.1010-18.2009-26.2008-000	107° 19' 13.806" BT	6° 15' 55.802" LS	756750,63	9306878,62
		TK 32.15.01.1012-18.2007-18.2009-000	107° 18' 16.790" BT	6° 14' 41.957" LS	755007,28	9309155,68
		TK 32.15.01.1012-28.2009-001	107° 18' 46.431" BT	6° 15' 18.706" LS	755913,83	9308022,33
		TK 32.15.01.1012-28.2009-002	107° 18' 31.029" BT	6° 15' 27.216" LS	755439,03	9307762,91
		TK 32.15.01.1012-28.2009-003	107° 18' 17.473" BT	6° 15' 10.809" LS	755024,38	9308268,94
		TK 32.15.01.1012-28.2009-004	107° 18' 16.176" BT	6° 15' 7.897" LS	754984,90	9308358,58
		TK 32.15.01.1012-28.2009-005	107° 18' 13.630" BT	6° 15' 8.064" LS	754906,59	9308353,82
		TK 32.15.01.1012-28.2009-006	107° 18' 12.481" BT	6° 15' 7.815" LS	754871,26	9308361,60
		TK 32.15.18.2004-18.2006-18.2009-26.2008-000	107° 19' 47.441" BT	6° 15' 5.384" LS	757791,80	9308423,44
		TK 32.15.18.2006-18.2007-18.2009-000	107° 19' 31.609" BT	6° 14' 37.491" LS	757308,73	9309282,80

KODE DESA	NAMA DESA	NAMA TITIK KARTOMETRIK	KOORDINAT GEOGRAFIS		KOORDINAT UTM ZONA 48S	
			BUJUR TIMUR	LINTANG SELATAN	X_BT	Y_LS
1	2	3	4	5	6	7
32.15.18.2009	PURWAMEKAR	TK 32.15.18.2007-18.2009-001	107° 18' 45.619" BT	6° 14' 41.639" LS	755893,87	9309161,56
		TK 32.15.18.2007-18.2009-002	107° 19' 12.356" BT	6° 14' 41.362" LS	756716,11	9309166,45
		TK 32.15.18.2009-26.2008-001	107° 19' 22.656" BT	6° 15' 12.857" LS	757028,60	9308197,18



 BUPATI KARAWANG,
 CELLICA NURRACHADIANA

LAMPIRAN II
 PERATURAN BUPATI KARAWANG
 NOMOR **190** TAHUN 2023
 TENTANG PETA BATAS DESA PURWAMEKAR KECAMATAN RAWAMERTA

PETA BATAS DESA DESA PURWAMEKAR

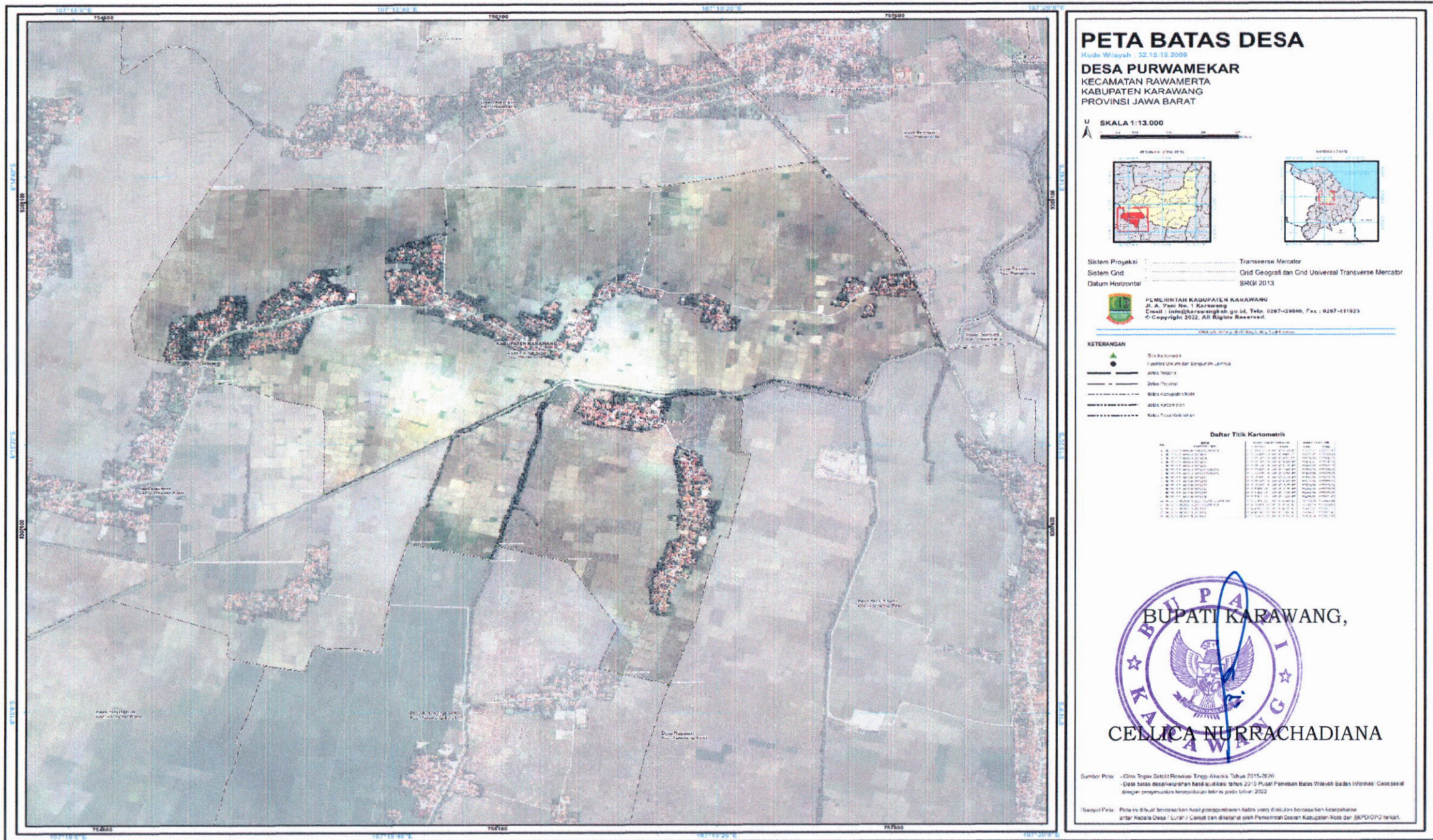

PETA BATAS DESA

Kode Wilayah : 32.15.15.2009

DESA PURWAMEKAR

KECAMATAN RAWAMERTA
 KABUPATEN KARAWANG
 PROVINSI JAWA BARAT

U
 SKALA 1:13.000

Sistem Proyeksi : Transverse Mercator
 Sistem Grid : Grid Geografi dan Grid Universal Transverse Mercator
 Datum Horizontal : SRGSI 2013

PEMERINTAH KABUPATEN KARAWANG
 Jl. A. Yani No. 1 Karawang
 Email : info@karawang.go.id, Telp. 0267-23860, Fx : 0267-41923
 © Copyright 2022. All Rights Reserved.

KETERANGAN

- Titik Kartometrik
- Lokasi UTM dan Garis Koordinat
- Batas Desa
- Batas Kecamatan
- Batas Kabupaten
- Batas Provinsi

Daftar Titik Kartometrik

No	Utm	Utm	Utm	Utm	Utm	Utm	Utm	Utm	Utm
1	75400	615000	75400	615000	75400	615000	75400	615000	75400
2	75400	615100	75400	615100	75400	615100	75400	615100	75400
3	75400	615200	75400	615200	75400	615200	75400	615200	75400
4	75500	615000	75500	615000	75500	615000	75500	615000	75500
5	75500	615100	75500	615100	75500	615100	75500	615100	75500
6	75500	615200	75500	615200	75500	615200	75500	615200	75500
7	75600	615000	75600	615000	75600	615000	75600	615000	75600
8	75600	615100	75600	615100	75600	615100	75600	615100	75600
9	75600	615200	75600	615200	75600	615200	75600	615200	75600
10	75700	615000	75700	615000	75700	615000	75700	615000	75700
11	75700	615100	75700	615100	75700	615100	75700	615100	75700
12	75700	615200	75700	615200	75700	615200	75700	615200	75700

BUPATI KARAWANG,

CELICA NURRACHADIANA

Sumber Peta : Citra Topik Satelit Resolusi Tinggi Aerialis Tahun 2015-2020
 Data batas desa/neighbourhood based on data: Sinar 2015 Pusat Pemetaan Batas Wilayah Badan Informasi Geospasial dengan menggunakan metodologi dan teknik pada tahun 2022

Tanggal Peta: Peta ini dibuat berdasarkan hasil pengumpulan data vektor di lokasi berdasarkan kesepakatan antara Kepala Desa / Lurah / Camat dan Kepala Desa / Kepala Desa Kecamatan/Kota dan SKPD/OPD terkait.