



BUPATI SLEMAN  
DAERAH ISTIMEWA YOGYAKARTA  
PERATURAN BUPATI SLEMAN  
NOMOR 23.1 TAHUN 2022

TENTANG

PERUBAHAN ATAS PERATURAN BUPATI NOMOR 55.35 TAHUN 2021  
TENTANG PERATURAN INTERNAL KORPORASI (*CORPORATE BY LAWS*)  
RUMAH SAKIT UMUM DAERAH SLEMAN

DENGAN RAHMAT TUHAN YANG MAHA ESA

BUPATI SLEMAN,

Menimbang : a. bahwa untuk efektivitas pengembangan proses dalam melakukan komunikasi dan kerja sama antara Direktur Rumah Sakit Umum Daerah Sleman dengan representasi pemilik guna mencapai visi dan perencanaan rumah sakit perlu menetapkan tugas dan tanggung jawab dewan pengawas;

b. bahwa berdasarkan pertimbangan sebagaimana dimaksud dalam huruf a, perlu menetapkan Peraturan Bupati tentang Perubahan atas Peraturan Bupati Nomor 55.35 Tahun 2021 tentang Peraturan Internal Korporasi (*Corporate By laws*) Rumah Sakit Umum Daerah Sleman;

Mengingat : 1. Pasal 18 ayat (6) Undang-Undang Dasar Negara Republik Indonesia Tahun 1945;  
2. Undang-Undang Nomor 15 Tahun 1950 tentang Pembentukan Daerah Kabupaten Dalam Lingkungan Daerah Istimewa Yogyakarta (Berita Negara Republik Indonesia Tahun 1950 Nomor 44);  
3. Undang-Undang Nomor 36 Tahun 2009 tentang Kesehatan (Lembaran Negara Republik Indonesia



Tahun 2009 Nomor 144, Tambahan Lembaran Negara Republik Indonesia Nomor 5063) sebagaimana telah diubah dengan Undang-Undang Nomor 11 Tahun 2020 tentang Cipta Kerja (Lembaran Negara Republik Indonesia Tahun 2020 Nomor 245, Tambahan Lembaran Negara Republik Indonesia Nomor 6573);

4. Undang-Undang Nomor 44 Tahun 2009 tentang Rumah Sakit (Lembaran Negara Republik Indonesia Tahun 2009 Nomor 153, Tambahan Lembaran Negara Republik Indonesia Nomor 5072) sebagaimana telah diubah dengan Undang-Undang Nomor 11 Tahun 2020 tentang Cipta Kerja (Lembaran Negara Republik Indonesia Tahun 2020 Nomor 245, Tambahan Lembaran Negara Republik Indonesia Nomor 6573);
5. Undang-Undang Nomor 23 Tahun 2014 tentang Pemerintahan Daerah (Lembaran Negara Republik Indonesia Tahun 2014 Nomor 244, Tambahan Lembaran Negara Republik Indonesia Nomor 5587) sebagaimana telah diubah beberapa kali terakhir dengan Undang-Undang Nomor 11 Tahun 2020 tentang Cipta Kerja (Lembaran Negara Republik Indonesia Tahun 2020 Nomor 245, Tambahan Lembaran Negara Republik Indonesia Nomor 6573);
6. Peraturan Pemerintah Nomor 32 Tahun 1950 tentang Penetapan Mulai Berlakunya Undang-Undang Nomor 12, 13, 14 dan 15 dari Hal Pembentukan Daerah-daerah Kabupaten di Jawa Timur/Tengah/Barat dan Daerah Istimewa Yogyakarta (Berita Negara Republik Indonesia Tahun 1950 Nomor 59);
7. Peraturan Pemerintah Nomor 23 Tahun 2005 tentang Pengelolaan Keuangan Badan Layanan Umum (Lembaran Negara Republik Indonesia Tahun 2005 Nomor 48, Tambahan Lembaran Negara Republik Indonesia Nomor 4502) sebagaimana telah diubah dengan Peraturan Pemerintah Nomor 74 Tahun 2012 tentang Perubahan atas Peraturan Pemerintah Nomor 23 Tahun 2005 tentang Pengelolaan Keuangan Badan Layanan Umum (Lembaran Negara Republik Indonesia Tahun 2012 Nomor 171, Tambahan Lembaran Negara Republik Indonesia Nomor 5340);



8. Peraturan Pemerintah Nomor 47 Tahun 2021 tentang Penyelenggaraan Bidang Perumahsakit (Lembaran Negara Republik Indonesia Tahun 2021 Nomor 57, Tambahan Lembaran Negara Republik Indonesia Nomor 6659);
9. Peraturan Menteri Kesehatan Nomor 755/Menkes/Per/IV/2011 tentang Penyelenggaraan Komite Medik di Rumah Sakit;
10. Peraturan Menteri Kesehatan Nomor 85 Tahun 2015 tentang Pola Tarif Nasional Rumah Sakit (Berita Negara Republik Indonesia Tahun 2016 Nomor 9);
11. Peraturan Menteri Dalam Negeri Nomor 79 Tahun 2018 tentang Badan Layanan Umum Daerah (Berita Negara Republik Indonesia Tahun 2018 Nomor 1213);
12. Keputusan Menteri Kesehatan Nomor 772/Menkes/SK/VI/2002 tentang Pedoman Peraturan Internal Rumah Sakit (*Hospital By Laws*);
13. Keputusan Menteri Kesehatan Nomor HK.01.07/Menkes/1128/2022 tentang Standar Akreditasi Rumah Sakit;
14. Peraturan Daerah Kabupaten Sleman Nomor 11 Tahun 2016 tentang Pembentukan dan Susunan Perangkat Daerah Pemerintah Kabupaten Sleman (Lembaran Daerah Kabupaten Sleman Nomor 11, Tambahan Lembaran Daerah Kabupaten Sleman Nomor 111) sebagaimana telah diubah dengan Peraturan Daerah Kabupaten Sleman Nomor 1 Tahun 2020 tentang Perubahan atas Peraturan Daerah Nomor 11 Tahun 2020 tentang Perubahan atas Peraturan Daerah Nomor 11 Tahun 2016 tentang Pembentukan dan Susunan Perangkat Daerah Pemerintah Kabupaten Sleman (Lembaran Daerah Kabupaten Sleman Tahun 2020 Nomor 1, Tambahan Lembaran Daerah Kabupaten Sleman Nomor 157);
15. Peraturan Bupati Sleman Nomor 1.3 Tahun 2018 tentang Pedoman Pengelolaan Badan Layanan Umum Daerah di Lingkungan Pemerintah Kabupaten Sleman (Berita Daerah Kabupaten Sleman Tahun 2018 Nomor 1.3);



16. Peraturan Bupati Sleman Nomor 55.31 Tahun 2021 tentang Pembentukan, Susunan Organisasi, Tugas, Fungsi dan Tata Kerja Unit Organisasi Bersifat Khusus Rumah Sakit Umum Daerah Sleman pada Dinas Kesehatan (Berita Daerah Kabupaten Sleman Tahun 2020 Nomor 55.31);
17. Peraturan Bupati Sleman Nomor 55.35 Tahun 2021 tentang Peraturan Internal Korporasi (*Corporate By Laws*) Rumah Sakit Umum Daerah Sleman (Berita Daerah Kabupaten Sleman Tahun 2021 Nomor 55.35);

MEMUTUSKAN:

Menetapkan : PERATURAN BUPATI TENTANG PERUBAHAN ATAS PERATURAN BUPATI SLEMAN NOMOR 55.35 TAHUN 2021 TENTANG PERATURAN INTERNAL KORPORASI (*CORPORATE BY LAWS*) RUMAH SAKIT UMUM DAERAH SLEMAN.

Pasal I

Beberapa ketentuan dalam Peraturan Bupati Sleman Nomor 55.35 Tahun 2021 tentang Peraturan Internal Korporasi (*Corporate By Laws*) Rumah Sakit Umum Daerah Sleman (Berita Daerah Kabupaten Sleman Tahun 2021 Nomor 55.35), diubah sebagai berikut:

1. Ketentuan Pasal 16 diubah sehingga berbunyi sebagai berikut:

Pasal 16

- (1) Dalam melaksanakan fungsi sebagaimana dimaksud dalam Pasal 15 ayat (1), Dewan Pengawas bertugas:
  - a. memantau perkembangan kegiatan BLUD;
  - b. menilai kinerja keuangan maupun kinerja non keuangan RSUD Sleman dan memberikan rekomendasi atas hasil penilaian untuk ditindaklanjuti oleh Pejabat Pengelola BLUD;
  - c. memonitor tindak lanjut hasil evaluasi dan penilaian kinerja dari hasil laporan audit pemeriksa eksternal pemerintah;
  - d. memberikan nasehat kepada Pejabat Pengelola dalam melaksanakan tugas dan kewajibannya;
  - e. memberikan pendapat dan saran kepada kepala daerah mengenai:
    1. RBA yang diusulkan oleh Pejabat Pengelola;



2. permasalahan yang menjadi kendala dalam pengeioloan BLUD; dan
  3. kinerja BLUD.
- f. menyetujui dan mengkaji visi misi rumah sakit secara periodik dan memastikan bahwa masyarakat mengetahui misi rumah sakit;
  - g. menyetujui berbagai strategi dan rencana operasional rumah sakit yang diperlukan untuk berjalannya rumah sakit sehari-hari;
  - h. menyetujui partisipasi rumah sakit dalam pendidikan profesional kesehatan dan dalam penelitian serta mengawasi mutu dari program-program tersebut;
  - i. menyetujui dan menyediakan modal serta dana operasional dan sumber daya lain yang diperlukan untuk menjalankan rumah sakit dan memenuhi misi serta rencana strategis rumah sakit;
  - j. melakukan evaluasi tahunan kinerja Direksi dengan menggunakan proses dan kriteria yang telah ditetapkan;
  - k. mendukung peningkatan mutu dan keselamatan pasien dengan menyetujui program peningkatan mutu dan keselamatan pasien;
  - l. melakukan pengkajian laporan hasil pelaksanaan program peningkatan mutu dan keselamatan pasien setiap 3 (tiga) bulan sekali serta memberikan umpan balik perbaikan yang harus dilaksanakan dan hasilnya di evaluasi kembali pada pertemuan berikutnya secara tertulis; dan
  - m. melakukan pengkajian laporan manajemen risiko setiap 6 (enam) bulan sekali dan memberikan umpan balik perbaikan yang harus dilaksanakan dan hasilnya di evaluasi kembali pada pertemuan berikutnya secara tertulis.
- (2) Dewan Pengawas melaporkan pelaksanaan tugas sebagaimana dimaksud pada ayat (1) kepada Bupati paling sedikit 1 (satu) tahun sekali dan sewaktu-waktu apabila diperlukan.
2. Ketentuan Pasal 40 ayat (3) diubah sehingga Pasal 40 berbunyi sebagai berikut:

#### Pasal 40

- (1) RSUD Sleman merupakan unsur pendukung pemerintah daerah yang dipimpin oleh Direktur yang berkedudukan dibawah dan bertanggung jawab kepada Kepala Dinas Kesehatan.
- (2) RSUD Sleman mempunyai tugas melaksanakan penyelenggaraan pemerintahan daerah di bidang pelayanan kesehatan perorangan secara paripurna.



- (3) Organisasi manajemen RSUD Sleman terdiri dari:
- a. Direktur;
  - b. Wakil Direktur Administrasi dan Keuangan terdiri dari:
    1. Bagian Tata Usaha terdiri dari:
      - a) Subbagian Umum dan Rumah Tangga;
      - b) Kelompok Substansi Kepegawaian; dan
      - c) Kelompok Substansi Hukum dan Hubungan Masyarakat.
    2. Bagian Keuangan dan Aset terdiri dari:
      - a) Subbagian Keuangan dan Akuntansi;
      - b) Kelompok Substansi Pengelolaan Aset; dan
      - c) Kelompok Substansi Penjaminan.
    3. Bagian Perencanaan dan Pengembangan terdiri dari:
      - a) Kelompok Substansi Perencanaan dan Evaluasi; dan
      - b) Kelompok Substansi Pendidikan, Penelitian, dan Pengembangan.
  - c. Wakil Direktur Pelayanan terdiri dari:
    1. Bidang Pelayanan Medis dan Pengembangan Mutu terdiri dari:
      - a) Kelompok Substansi Pelayanan Medis; dan
      - b) Kelompok Substansi Pengembangan Mutu.
    2. Bidang Pelayanan Keperawatan dan Pelayanan Penunjang terdiri dari:
      - a) Kelompok Substansi Pelayanan Keperawatan; dan
      - b) Kelompok Substansi Pelayanan Penunjang.
    3. Bidang Sarana Pelayanan Kesehatan dan Teknologi Informasi terdiri dari:
      - a) Kelompok Substansi Sarana Pelayanan Kesehatan; dan
      - b) Kelompok Substansi Teknologi Informasi dan Komunikasi.
3. Ketentuan Lampiran diubah sebagaimana tercantum dalam Lampiran yang merupakan bagian tidak terpisahkan dari Peraturan Bupati ini.

## Pasal II

Peraturan Bupati ini mulai berlaku pada tanggal diundangkan.



Agar setiap orang mengetahuinya, memerintahkan pengundangan Peraturan Bupati ini dengan penempatannya dalam Berita Daerah Kabupaten Sleman.

Ditetapkan di Sleman  
pada tanggal 12 Juli 2022

BUPATI SLEMAN,

Ttd.

KUSTINI SRI PURNOMO

Diundangkan di Sleman  
pada tanggal 12 Juli 2022

SEKRETARIS DAERAH  
KABUPATEN SLEMAN,

Ttd.

HARDA KISWAYA

BERITA DAERAH KABUPATEN SLEMAN TAHUN 2022 NOMOR 23.1



BAGAN SUSUNAN ORGANISASI RUMAH SAKIT UMUM DAERAH SLEMAN

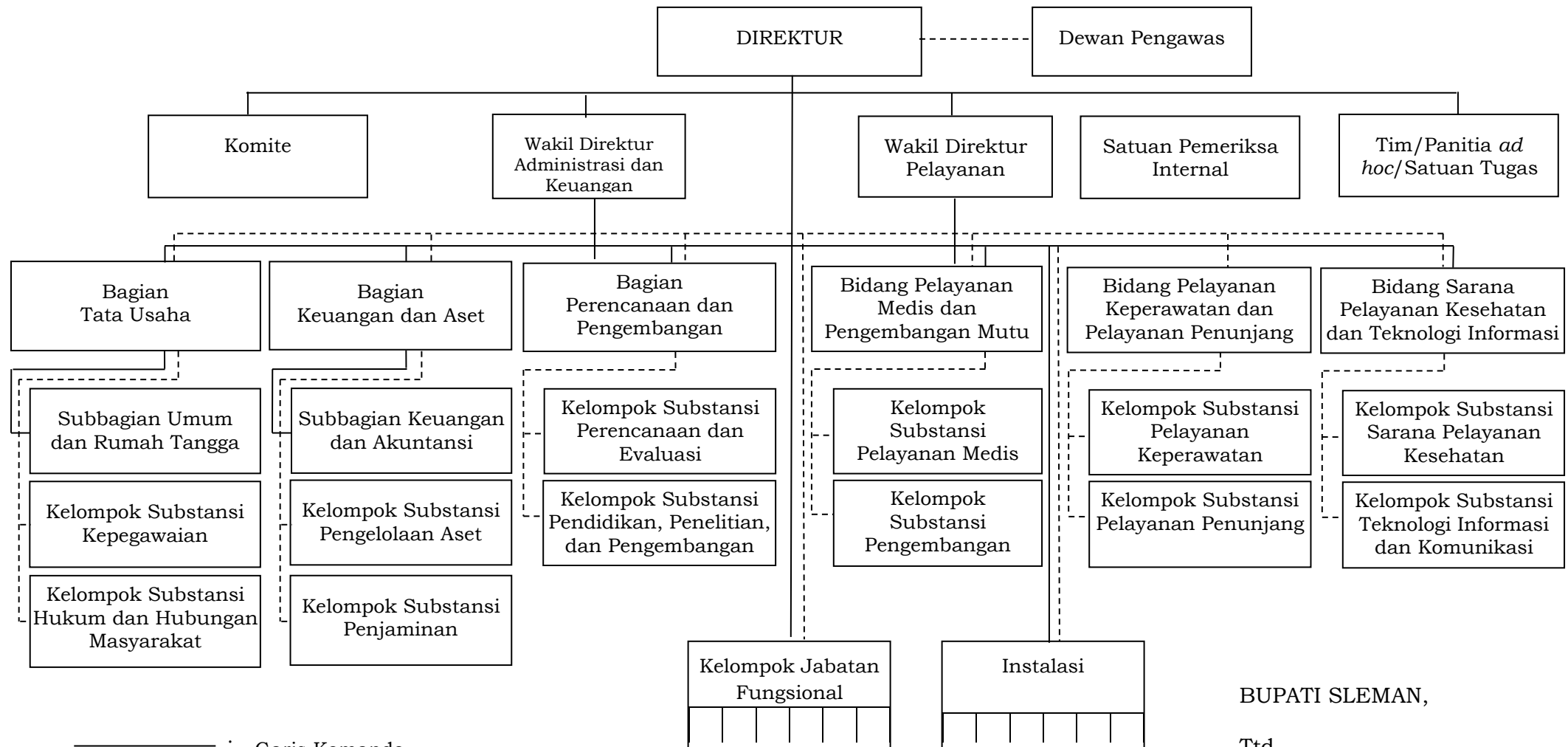

————— : Garis Komando  
 - - - - - : Garis Koordinasi

BUPATI SLEMAN,

Ttd.

KUSTINI SRI PURNOMO

