



BUPATI SLEMAN
DAERAH ISTIMEWA YOGYAKARTA

PERATURAN BUPATI SLEMAN
NOMOR 62 TAHUN 2016

TENTANG

PEMBENTUKAN, SUSUNAN ORGANISASI, TUGAS, FUNGSI, DAN TATA KERJA
UPT RUMAH SUSUN SEDERHANA SEWA

DENGAN RAHMAT TUHAN YANG MAHA ESA

BUPATI SLEMAN,

- Menimbang :
- a. bahwa dalam rangka pelaksanaan kegiatan teknis operasional dan/atau teknis penunjang pelayanan rumah susun sederhana sewa perlu dibentuk unit pelaksana teknis;
 - b. bahwa untuk melaksanakan Pasal 5 ayat (3) Peraturan Daerah Kabupaten Sleman Nomor 11 Tahun 2016 tentang Pembentukan dan Susunan Perangkat Daerah Pemerintah Kabupaten Sleman, ketentuan lebih lanjut mengenai pembentukan, susunan organisasi, tugas, fungsi, dan tata kerja UPT pada dinas dan UPT pada badan diatur dengan Peraturan Bupati;
 - c. bahwa berdasarkan pertimbangan sebagaimana dimaksud dalam huruf a dan huruf b, perlu menetapkan Peraturan Bupati tentang Pembentukan, Susunan Organisasi, Tugas, Fungsi, dan Tata Kerja UPT Rumah Susun Sederhana Sewa;

- Mengingat : 1. Undang-Undang Nomor 15 Tahun 1950 tentang Pembentukan Daerah Kabupaten dalam Lingkungan Daerah Istimewa Yogyakarta (Berita Negara Republik Indonesia Tahun 1950 Nomor 44);
2. Undang-Undang Nomor 23 Tahun 2014 tentang Pemerintahan Daerah (Lembaran Negara Republik Indonesia Tahun 2014 Nomor 244, Tambahan Lembaran Negara Republik Indonesia Nomor 5587 sebagaimana telah diubah terakhir dengan Undang-Undang Nomor 9 Tahun 2015 tentang Perubahan Kedua Atas Undang-Undang Nomor 23 Tahun 2014 tentang Pemerintahan Daerah (Lembaran Negara Republik Indonesia Tahun 2015 Nomor 58, Tambahan Lembaran Negara Republik Indonesia Nomor 5679);
3. Peraturan Pemerintah Nomor 32 Tahun 1950 tentang Penetapan Mulai Berlakunya Undang-Undang 1950 Nomor 12, 13, 14, dan 15 Dari Hal Pembentukan Daerah-daerah Kabupaten di Jawa Timur/Tengah/Barat dan Daerah Istimewa Yogyakarta (Berita Negara Republik Indonesia Tahun 1950 Nomor 59);
4. Peraturan Daerah Kabupaten Sleman Nomor 11 Tahun 2016 tentang Pembentukan dan Susunan Perangkat Daerah Pemerintah Kabupaten Sleman (Lembaran Daerah Kabupaten Sleman Tahun 2016 Nomor 11);
5. Peraturan Bupati Sleman Nomor 61 Tahun 2016 tentang Kedudukan, Susunan Organisasi, Tugas dan Fungsi, serta Tata Kerja Dinas Pekerjaan Umum, Perumahan dan Kawasan Permukiman (Berita Daerah Kabupaten Sleman Tahun 2016 Nomor 61);

MEMUTUSKAN:

Menetapkan : PERATURAN BUPATI TENTANG PEMBENTUKAN, SUSUNAN ORGANISASI, TUGAS, FUNGSI, DAN TATA KERJA UPT RUMAH SUSUN SEDERHANA SEWA.

BAB I
KETENTUAN UMUM

Pasal 1

Dalam Peraturan Bupati ini yang dimaksud dengan:

1. Daerah adalah Kabupaten Sleman.
2. Pemerintah Daerah adalah Pemerintah Kabupaten Sleman.
3. Bupati adalah Bupati Sleman.
4. Dinas Pekerjaan Umum, Perumahan dan Kawasan Permukiman adalah Dinas Pekerjaan Umum, Perumahan dan Kawasan Permukiman Kabupaten Sleman.
5. Kepala Dinas ialah Kepala Dinas Pekerjaan Umum, Perumahan dan Kawasan Permukiman Kabupaten Sleman.
6. Sekretaris ialah Sekretaris Dinas Pekerjaan Umum, Perumahan dan Kawasan Permukiman Kabupaten Sleman.
7. Unit Pelaksana Teknis yang selanjutnya disebut UPT adalah unsur pelaksana tugas teknis operasional pada Dinas Pekerjaan Umum, Perumahan dan Kawasan Permukiman Kabupaten Sleman.
8. Unit Pelaksana Teknis Rumah Susun Sederhana Sewa adalah UPT Rumah Susun Sederhana Sewa pada Dinas Pekerjaan Umum, Perumahan dan Kawasan Permukiman Kabupaten Sleman.
9. Kepala UPT ialah Kepala UPT Rumah Susun Sederhana Sewa pada Dinas Pekerjaan Umum, Perumahan dan Kawasan Permukiman Kabupaten Sleman.
10. Satuan organisasi adalah subbagian dan kelompok jabatan fungsional lingkup UPT Rumah Susun Sederhana Sewa pada Dinas Pekerjaan Umum, Perumahan dan Kawasan Permukiman Kabupaten Sleman.
11. Kepala satuan organisasi ialah kepala satuan organisasi lingkup UPT Rumah Susun Sederhana Sewa pada Dinas Pekerjaan Umum, Perumahan dan Kawasan Permukiman Kabupaten Sleman.

BAB II PEMBENTUKAN

Pasal 2

- (1) Pemerintah Kabupaten Sleman membentuk UPT Rumah Susun Sederhana Sewa.
- (2) UPT Rumah Susun Sederhana Sewa merupakan unit pelaksana teknis pada Dinas Pekerjaan Umum, Perumahan dan Kawasan Permukiman.

BAB III KEDUDUKAN, TUGAS, FUNGSI, DAN SUSUNAN ORGANISASI

Pasal 3

- (1) UPT Rumah Susun Sederhana Sewa dipimpin oleh Kepala UPT yang berkedudukan di bawah dan bertanggung jawab kepada Kepala Dinas melalui Sekretaris.
- (2) UPT Rumah Susun Sederhana Sewa mempunyai tugas melaksanakan sebagian kegiatan teknis Dinas Pekerjaan Umum, Perumahan dan Kawasan Permukiman bidang pelayanan rumah susun sederhana sewa.
- (3) UPT Rumah Susun Sederhana Sewa dalam melaksanakan tugas mempunyai fungsi:
 - a. penyusunan rencana kerja UPT Rumah Susun Sederhana Sewa;
 - b. perumusan kebijakan teknis pelayanan UPT Rumah Susun Sederhana Sewa;
 - c. pemungutan, pencatatan, dan penarikan retribusi;
 - d. pemeliharaan sarana, prasarana, dan utilitas;
 - e. pengelolaan keamanan dan kebersihan;
 - f. pelaksanaan ketatausahaan;
 - g. evaluasi dan penyusunan laporan pelaksanaan kerja; dan
 - h. pelaksanaan tugas lain yang diberikan oleh Kepala Dinas sesuai dengan tugas dan fungsinya.

Pasal 4

- (1) Susunan organisasi UPT Rumah Susun Sederhana Sewa terdiri dari:
 - a. Kepala UPT;
 - b. Subbagian Tata Usaha; dan
 - c. Kelompok Jabatan Fungsional.
- (2) Subbagian Tata Usaha dipimpin oleh Kepala Subbagian yang berada di bawah dan bertanggung jawab kepada Kepala UPT.
- (3) Kelompok Jabatan Fungsional dalam melaksanakan tugas dikoordinasikan oleh tenaga fungsional yang ditunjuk dan berada di bawah serta bertanggung jawab kepada Kepala UPT melalui Kepala Subbagian Tata Usaha.
- (4) Bagan susunan organisasi UPT Rumah Susun Sederhana Sewa sebagaimana tersebut dalam Lampiran yang merupakan bagian tidak terpisahkan dari Peraturan Bupati ini.

BAB IV

URAIAN TUGAS DAN FUNGSI

Bagian Kesatu

Subbagian Tata Usaha

Pasal 5

Subbagian Tata Usaha mempunyai tugas melaksanakan urusan umum, kepegawaian, urusan keuangan, dan urusan perencanaan dan evaluasi.

Pasal 6

Subbagian Tata Usaha dalam melaksanakan tugas mempunyai fungsi:

- a. penyusunan rencana kerja Subbagian Tata Usaha;
- b. perumusan kebijakan teknis ketatausahaan;
- c. pengelolaan persuratan, kearsipan, perlengkapan, keamanan, kebersihan, dokumentasi dan informasi;
- d. penyusunan perencanaan kebutuhan, pengembangan dan pembinaan pegawai;
- e. pelayanan administrasi pegawai dan pengelolaan tata usaha kepegawaian;
- f. pelaksanaan perbendaharaan, pembukuan, dan pelaporan keuangan;

- g. pengoordinasian penyusunan rencana kerja UPT;
- h. pengoordinasian evaluasi dan penyusunan laporan pelaksanaan kerja UPT; dan
- i. evaluasi dan penyusunan laporan pelaksanaan kerja Subbagian Tata Usaha.

Bagian Kedua Kelompok Jabatan Fungsional

Pasal 7

- (1) Kelompok Jabatan Fungsional pada UPT Rumah Susun Sederhana Sewa terdiri dari jabatan fungsional dan/atau jabatan pelaksana atau sebutan lain sesuai peraturan perundang-undangan.
- (2) Kelompok Jabatan Fungsional mempunyai tugas melaksanakan sebagian tugas UPT Rumah Susun Sederhana Sewa sesuai dengan ketrampilan/keahlian.
- (3) Jenis dan jumlah jabatan fungsional sesuai dengan kebutuhan.

BAB V TATA KERJA

Pasal 8

- (1) Kepala UPT dalam melaksanakan tugas berdasarkan kebijakan yang ditetapkan oleh Kepala Dinas.
- (2) Kepala UPT menyampaikan laporan pelaksanaan tugas kepada Kepala Dinas secara berkala melalui Sekretaris.

Pasal 9

- (1) Kepala Subbagian Tata Usaha mengoordinasikan pelaksanaan tugas setiap satuan organisasi.
- (2) Kepala Subbagian Tata Usaha dalam mengoordinasikan pelaksanaan tugas setiap satuan organisasi berdasarkan arahan Kepala UPT, dan wajib menyampaikan laporan secara berkala.

Pasal 10

- (1) Setiap kepala satuan organisasi bertugas memimpin, mengoordinasikan, dan memberikan bimbingan serta petunjuk bagi pelaksanaan tugas bawahannya.
- (2) Setiap kepala satuan organisasi wajib mengawasi pelaksanaan tugas bawahannya dan mengambil langkah yang diperlukan sesuai ketentuan peraturan perundang-undangan.
- (3) Setiap bawahan dapat memberikan saran dan pertimbangan kepada atasannya mengenai langkah pelaksanaan tugas dan fungsi satuan organisasi masing-masing.

Pasal 11

- (1) Setiap kepala satuan organisasi mengikuti dan mematuhi petunjuk serta bertanggung jawab kepada atasannya dan menyampaikan laporan berkala tepat pada waktunya.
- (2) Setiap laporan dari bawahan yang diterima oleh kepala satuan organisasi diolah dan dipergunakan sebagai bahan laporan kepada atasan serta untuk memberikan petunjuk kepada bawahan.
- (3) Setiap laporan yang disampaikan kepada atasan, untuk tembusan laporan disampaikan kepada satuan organisasi lain yang secara fungsional mempunyai hubungan kerja.

BAB V

KETENTUAN PENUTUP

Pasal 12

Pada saat Peraturan Bupati ini mulai berlaku, Peraturan Bupati Sleman Nomor 58 Tahun 2009 tentang Pembentukan Rumah Susun Sederhana Sewa (Berita Daerah Kabupaten Sleman Tahun 2009 Nomor 40 Seri D) dicabut dan dinyatakan tidak berlaku.

Pasal 13

Peraturan Bupati ini mulai berlaku pada tanggal diundangkan.

Agar setiap orang mengetahuinya, memerintahkan pengundangan Peraturan Bupati ini dengan penempatannya dalam Berita Daerah Kabupaten Sleman.

Ditetapkan di Sleman.
pada tanggal 2 Desember 2016

BUPATI SLEMAN,

(cap/ttd)

SRI PURNOMO

Diundangkan di Sleman.
pada tanggal 2 Desember 2016

Pj. SEKRETARIS DAERAH
KABUPATEN SLEMAN,

(cap/ttd)

ISWOYO HADIWARNO

BERITA DAERAH KABUPATEN SLEMAN TAHUN 2016 NOMOR 62

BAGAN SUSUNAN ORGANISASI
UPT RUMAH SUSUN SEDERHANA SEWA

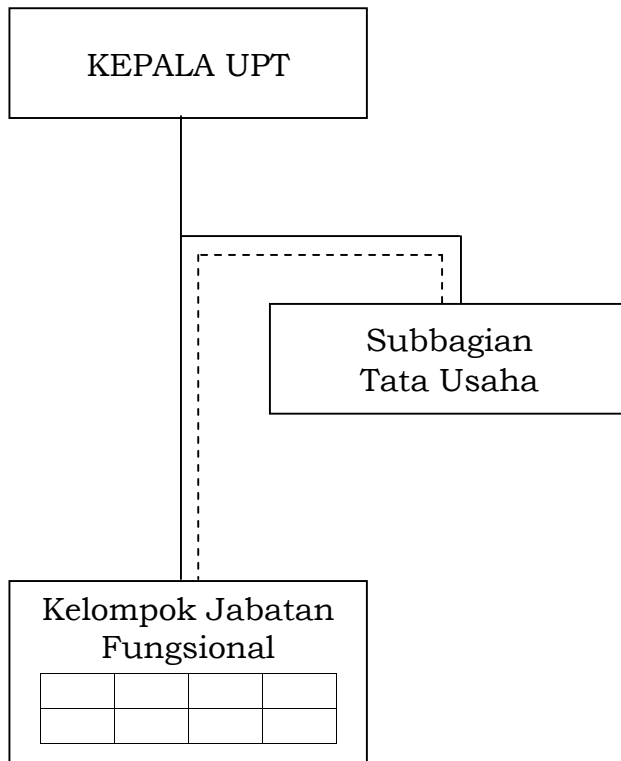

————— : Garis Komando
----- : Garis Koordinasi

BUPATI SLEMAN,

(Cap/ttd)

SRI PURNOMO