



BUPATI OGAN KOMERING ILIR

**PERATURAN BUPATI OGAN KOMERING ILIR
NOMOR : 41 TAHUN 2017**

TENTANG

**BATAS DESA TERUSAN MENANG KECAMATAN SIRAH PULAU PADANG
KABUPATEN OGAN KOMERING ILIR**

DENGAN RAHMAT TUHAN YANG MAHA ESA

BUPATI OGAN KOMERING ILIR,

- Menimbang :**
- a. bahwa untuk menjamin tertib administrasi pemerintahan, memberikan kejelasan dan kepastian hukum, maka terhadap Desa Terusan Menang Kecamatan Sirah Pulau Padang perlu ditetapkan batas wilayahnya;
 - b. bahwa penetapan dan penegasan batas wilayah desa bertujuan untuk memberikan kejelasan batas - batas kewenangan administrasi Pemerintah Desa secara pasti sehingga memberi kemudahan penentuan yuridis pelaksanaan kewenangan;
 - c. bahwa pelaksanaan penetapan dan penegasan wilayah harus berpegang pada kerangka Negara Kesatuan Republik Indonesia yang didukung dengan kelengkapan dokumen otentik berupa peta batas dan tanda fisik dilapangan berupa pilar batas;
 - d. bahwa berdasarkan hasil pelacakan dan penegasan/pemasangan pilar batas yang dilakukan oleh Tim Penetapan Batas Desa/Kelurahan, telah ditentukan batas wilayah Desa Terusan Menang Kecamatan Sirah Pulau Padang Kabupaten Ogan Komering Ilir;
 - e. bahwa berdasarkan pertimbangan sebagaimana dimaksud pada huruf a sampai dengan huruf d diatas, perlu diatur dan ditetapkan dengan Peraturan Bupati Ogan Komering Ilir.
- Mengingat :**
1. Undang-Undang Nomor 28 Tahun 1959 tentang Pembentukan Daerah Tingkat II dan Kotapraja di Sumatera Selatan (Lembaran Negara Republik Indonesia Tahun 1959 Nomor 73, Tambahan Lembaran Negara Republik Indonesia Nomor 1821);
 2. Undang-Undang Nomor 26 Tahun 2007 tentang Penataan Ruang (Lembaran Negara Republik Indonesia Tahun 2007 Nomor 68, Tambahan Lembaran Negara Republik Indonesia Nomor 4725);
 3. Undang-Undang ...

3. Undang-Undang Nomor 23 Tahun 2014 tentang Pemerintahan Daerah (Lembaran Negara Republik Indonesia Tahun 2014 Nomor 244, Tambahan Lembaran Negara Republik Indonesia Nomor 5587) sebagaimana telah beberapa kali diubah terakhir dengan Undang-Undang Nomor 9 Tahun 2015 tentang Perubahan Kedua atas Undang-Undang Nomor 23 Tahun 2014 tentang Pemerintahan Daerah (Lembaran Negara Republik Indonesia Tahun 2015 Nomor 58, Tambahan Lembaran Negara Republik Indonesia Nomor 5679);
4. Peraturan Pemerintah Nomor 43 Tahun 2014 tentang Peraturan Pelaksanaan Undang-Undang Nomor 6 Tahun 2014 tentang Desa (Lembaran Negara Republik Indonesia Tahun 2014 Nomor 123, Tambahan Lembaran Negara Republik Indonesia Nomor 5539);
5. Peraturan Menteri Dalam Negeri Nomor 45 Tahun 2016 tentang Pedoman Penetapan dan Penegasan Batas Desa (Berita Negara Republik Indonesia Tahun 2016 Nomor 1038);
6. Peraturan Daerah Kabupaten Ogan Komering Ilir Nomor 2 Tahun 2016 tentang Pembentukan dan Susunan Perangkat Daerah Kabupaten Ogan Komering Ilir (Lembaran Daerah Kabupaten Ogan Komering Ilir Tahun 2016 Nomor 2);
7. Keputusan Bupati Nomor 18/KEP/I/2017 tentang Pembentukan Tim Penetapan dan Penegasan Batas Desa Kabupaten Ogan Komering Ilir Tahun 2017.

MEMUTUSKAN :

Menetapkan : **PERATURAN BUPATI TENTANG BATAS DESA TERUSAN MENANG KECAMATAN SIRAH PULAU PADANG KABUPATEN OGAN KOMERING ILIR**

**BAB I
KETENTUAN UMUM**

Pasal I

Dalam Peraturan ini yang dimaksud dengan :

1. Pemerintah Daerah adalah Kepala Daerah sebagai unsur penyelenggara Pemerintahan Daerah yang memimpin pelaksanaan urusan pemerintahan yang menjadi kewenangan daerah otonom.
2. Pemerintah Desa adalah Kepala Desa atau yang disebut dengan nama lain dibantu perangkat Desa sebagai unsur penyelenggara Pemerintahan Desa.
3. Batas adalah tanda pemisah antara Desa yang bersebelahan baik berupa batas alam maupun batas buatan.
4. Batas alam adalah unsur-unsur alami seperti gunung, sungai pantai, danau dan sebagainya, yang dinyatakan atau ditetapkan sebagai pantai, danau dan sebagainya, yang dinyatakan atau ditetapkan sebagai batas Desa.
5. Batas buatan adalah unsur-unsur buatan manusia seperti pilar batas, jalan, rel kereta api, saluran irigasi dan sebagainya yang dinyatakan atau ditetapkan sebagai batas Desa.

6. Batas ...

6. Batas Desa adalah pembatas wilayah administrasi pemerintahan antar Desa yang merupakan rangkaian titik-titik koordinat yang berada pada permukaan bumi dapat berupa tanda-tanda alam seperti igir/punggung gunung/pegunungan (*watershed*), median sungai dan/atau unsur buatan dilapangan yang dituangkan dalam bentuk peta.
7. Penetapan batas Desa adalah proses penetapan batas Desa secara kartometrik di atas suatu peta dasar yang disepakati.
8. Penegasan batas Desa adalah kegiatan penentuan titik-titik koordinat batas Desa yang dapat dilakukan dengan metode kartometrik dan/atau survey dilapangan, yang dituangkan dalam bentuk peta batas dengan daftar titik-titik koordinat batas Desa.
9. Skala adalah perbandingan ukuran jarak suatu unsur di atas peta dengan jarak unsur di muka bumi dan dinyatakan dengan besaran perbandingan.
10. Peta batas Desa adalah peta yang menyajikan semua unsur batas dan unsur lainnya, seperti pilar batas, garis batas, toponimi perairan dan transportasi.
11. Tim Penetapan dan Penegasan Batas Desa yang selanjutnya disebut Tim PPB Des Kabupaten/Kota adalah Tim yang dibentuk oleh Bupati/Walikota.

BAB II

BATAS DESA TERUSAN MENANG KECAMATAN SIRAH PULAU PADANG

Pasal 2

Batas Desa Terusan Menang Kecamatan Sirah Pulau Padang Kabupaten Ogan Komering Ilir dengan batas – batas sebagai berikut :

- a. sebelah Utara berbatasan dengan Desa Rawang Besar, Desa Sirah Pulau Padang, Desa Terate, Desa Belanti dan Desa Bubusan Kecamatan Jejawi;
- b. sebelah Selatan berbatasan dengan Desa Batu Ampar Baru, Desa Mangun Jaya dan Desa Ulak Jermun;
- c. sebelah Barat berbatasan dengan Desa Rawang Besar, Desa Terusan Laut dan Desa Batu Ampar;
- d. sebelah Timur berbatasan dengan Desa Belanti dan Desa Ulak Jermun.

BAB III

TITIK KOORDINAT BATAS DESA TERUSAN MENANG KECAMATAN SIRAH PULAU PADANG

Pasal 3

Titik – titik Koordinat Batas Desa Terusan Menang Kecamatan Sirah Pulau Padang Kabupaten Ogan Komering Ilir sebagai berikut :

- a. dimulai dari titik (BD.01) yang terletak di Tugu Selamat Datang pinggir jalan lintas Sirah Pulau Padang berbatasan dengan Desa Terate, dengan koordinat $03^{\circ}16'55.4''$ LS dan $104^{\circ}52'38.5''$ BT (0486376 mT) – (9637229 mU).

b. dari ...

- b. dari titik (BD.01) ditarik arah timur ± 200 m ke titik (BD.17) yang terletak dikebun Pengawo Buhori berbatasan dengan Desa Belanti, dengan koordinat $03^{\circ}16'56.5''$ LS dan $104^{\circ}52'42.9''$ BT (0486511 mT) – (9637195 mU).
- c. dari titik (BD.17) ditarik arah tenggara ± 2.00 KM ke titik (BD.16) yang terletak disawah / pematang Nanung berbatasan dengan Desa Belanti, dengan koordinat $03^{\circ}17'19.7''$ LS dan $104^{\circ}53'45.6''$ BT (0488448 mT) – (9636483 mU).
- d. dari titik (BD.16) ditarik arah tenggara ± 400 m ke titik (BD.24) yang terletak diujung Risan Pak Jair merupakan poros batas tiga desa yaitu sebelah utara Desa Belanti, sebelah barat Desa Terusan Menang dan sebelah tenggara Desa Ulak Jermun, dengan koordinat $03^{\circ}17'30.1''$ LS dan $104^{\circ}53'53.5''$ BT (0488689 mT) – (9636164 mU).
- e. dari titik (BD.24) ditarik arah selatan ± 340 m ke titik (BD.15) yang terletak diwilayah lebak berbatasan dengan Desa Ulak Jermun, dengan koordinat $03^{\circ}17'41.2''$ LS dan $104^{\circ}53'53.5''$ BT (0488691 mT) – (9635824 mU).
- f. dari titik (BD.15) ditarik arah barat ± 1.64 KM ke titik (BD.14) yang terletak ditepi Sungai Komering berbatasan dengan Desa Ulak Jermun, dengan koordinat $03^{\circ}17'41.2''$ LS dan $104^{\circ}53'00.2''$ BT (0487047 mT) – (9635822 mU).
- g. dari titik (BD.14) ditarik arah barat ± 200 m ke titik (BD.10) yang terletak dikemang H. Jidan berbatasan dengan Desa Mangun Jaya, dengan koordinat $03^{\circ}17'41.2''$ LS dan $104^{\circ}52'53.8''$ BT (0486847 mT) – (9635822 mU).
- h. dari titik (BD.10) ditarik arah barat daya ± 815 m ke titik (BD.11) yang terletak di Pematang Setoh berbatasan dengan Desa Mangun Jaya, dengan koordinat $03^{\circ}17'47.4''$ LS dan $104^{\circ}52'28.0''$ BT (0486053 mT) – (9635633 mU).
- i. dari titik (BD.11) ditarik arah barat daya ± 767 m ke titik (BD.12) yang terletak di Gabus Sebatang berbatasan dengan Desa Mangun Jaya, dengan koordinat $03^{\circ}18'00.7''$ LS dan $104^{\circ}52'07.0''$ BT (0485404 mT) – (9635224 mU).
- j. dari titik (BD.12) ditarik arah barat daya ± 640 m ke titik (BD.13) yang terletak di kepala Lebung Pak Lentur berbatasan dengan Desa Mangun Jaya, dengan koordinat $03^{\circ}18'10.1''$ LS dan $104^{\circ}51'48.4''$ BT (0484831 mT) – (9634936 mU).

k. dari ...

- k. dari titik (BD.13) ditarik arah barat ± 1.00 KM ke titik (BD.06) yang terletak di sawah milik bapak Warni Bin Salan merupakan poros batas lima desa yaitu sebelah barat laut Desa Terusan Laut, sebelah timur laut Desa Terusan Menang, sebelah timur Desa Mangun Jaya, sebelah selatan Desa Batu Ampar Baru dan sebelah barat Desa Batu Ampar, dengan koordinat $03^{\circ}18'09.6''$ LS dan $104^{\circ}51'15.6''$ BT (0483818 mT) – (9634949 mU).
- l. dari titik (BD.06) ditarik arah utara ± 1.25 KM ke titik (BD.05) yang terletak di jembatan timbunan Selasih dijalan poros Kijang – Sirah Pulau Padang berbatasan dengan Desa Terusan Laut, dengan koordinat $03^{\circ}17'29.4''$ LS dan $104^{\circ}51'23.1''$ BT (0484050 mT) – (9636185 mU).
- m. dari titik (BD.05) ditarik arah barat laut mengikuti sungai ke titik (BD.04) yang terletak disawah Pak Seman di Lebak Lebung Sekumbang merupakan poros batas tiga desa yaitu sebelah tenggara Desa Terusan Menang, sebelah selatan Desa Terusan Laut dan sebelah barat Desa Rawang Besar, dengan koordinat $03^{\circ}16'38.0''$ LS dan $104^{\circ}50'57.2''$ BT (0483250 mT) – (9637762 mU).
- n. dari titik (BD.04) ditarik arah timur ± 1.23 KM ke titik (BC.33) yang terletak ditanah Ujang Kerok merupakan poros batas lima desa yaitu sebelah utara Desa Bubusan Kecamatan Jejawi, sebelah timur laut Desa Sirah Pulau Padang, sebelah timur Desa Terate, sebelah selatan Desa Terusan Menang dan sebelah barat Desa Rawang Besar, dengan koordinat $03^{\circ}16'37.4''$ LS dan $104^{\circ}51'37.1''$ BT (0484480 mT) – (9637781 mU).
- o. dari titik (BC.33) ditarik arah tenggara ± 1.82 KM ke titik (BD.03) terletak dipinggir jalan depan rumah Nofri berbatasan dengan Desa Terate, dengan koordinat $03^{\circ}16'51.9''$ LS dan $104^{\circ}52'34.4''$ BT (0486249 mT) – (9637337 mU).
- p. dari titik (BD.03) ditarik arah tenggara ± 126 m ke titik (BD.02) yang terletak didepan rumah Pak Sarudin berbatasan dengan Desa Terate, dengan koordinat $03^{\circ}16'55.1''$ LS dan $104^{\circ}52'37.0''$ BT (0486328 mT) – (9637239 mU).
- q. dari titik (BD.02) ditarik arah timur ± 50 m ke titik (BD.01) yang terletak di Tugu Delamat Datang pinggir jalan lintas Sirah Pulau Padang berbatasan dengan Desa Terate.

BAB IV
KETENTUAN PENUTUP

Pasal 4

Peraturan Bupati Ogan Komering Ilir tentang Batas Desa Terusan Menang Kecamatan Sirah Pulau Padang Kabupaten Ogan Komering Ilir mulai berlaku pada tanggal diundangkan.

Agar setiap orang mengetahuinya, memerintahkan pengundangan Peraturan Bupati ini dengan penempatannya dalam Berita Daerah Kabupaten Ogan Komering Ilir.

Ditetapkan di Kayuagung
pada tanggal 31 Mei 2017

BUPATI OGAN KOMERING ILIR, *[Signature]*



Diundangkan di Kayuagung
pada tanggal 31 Mei 2017

SEKRETARIS DAERAH KABUPATEN OGAN KOMERING ILIR, *[Signature]*

HUSIN

BERITA DAERAH KABUPATEN OGAN KOMERING ILIR TAHUN 2017 NOMOR 41

PETA BATAS ADMINISTRASI DESA

Kode Wilayah Desa : 16.02.08.2006

DESA TERUSAN MENANG
KECAMATAN SIRAH PULAU PADANG
KABUPATEN OGAN KOMERING ILIR

SKALA 1:20.000

Sistem Proyeksi : Transvers Mercator
Sistem Grid : Geografis & UTM Zona 48S
Datum : Word Geodetic System (WGS84)
Unit : Derajat & Meter
Sumber Data : - Peta RBI Badan Informasi Geospasial (BIG)
- Survey Batas Desa Terusan Menang
Tanggal 2 Maret 2017
Luas Wilayah : +/- 865 Hektar

PEMERINTAH
KABUPATEN OGAN KOMERING ILIR
Jln. Letjen Yusur Singedekane No. 01, Kai. Jua-Jua
Kec. Kota Kayuagung Kab. OKI - 30616

Legenda :

- Tugu/Pilar Batas
- Titik Desa Lain
- Pusat Desa
- Anak Sungai
- Area Desa
- Pemukiman
- Kebun/Harah Darat
- Sungai/Indak
- Lubuk
- Batas Desa
- Batas Kecamatan
- Batas Kabupaten
- Jalan Lain

No. Pilar	BT	LS
01. BD.01	104° 52' 36.5"	03° 16' 56.4"
02. BD.02	104° 52' 37.0"	03° 16' 56.1"
03. BD.03	104° 52' 34.4"	03° 16' 51.9"
04. BD.04	104° 50' 57.2"	03° 15' 38.0"
05. BD.05	104° 51' 23.1"	03° 16' 29.4"
06. BD.06	104° 51' 19.6"	03° 17' 17.3"
07. BD.10	104° 52' 58.8"	03° 17' 47.4"
08. BD.11	104° 52' 20.1"	03° 18' 0.7"
09. BD.12	104° 51' 48.9"	03° 18' 10.1"
10. BD.13	104° 53' 03.3"	03° 17' 44.3"
11. BD.14	104° 53' 03.3"	03° 17' 44.3"
13. BD.15	104° 53' 59.5"	03° 17' 41.2"

BUPATI OGAN KOMERING ILIR,

ISKANDAR

- Sumber Peta : Bagian Pemerintahan Sekda OKI dan TIM
- Penetapan dan Pengawasan Batas Desa/Kel
- Kabupaten Ogan Komering Ilir Tahun 2017.

Catatan :
- Tim Survey dan Pemetaan bertanggungjawab atas kesalahan teknis pada
peta dan tidak bertanggungjawab dalam Penetapan & Pengawasan Batas.

- Pengolah Data : Pridaus, S.IP
- Pembuat Peta : Henson Aminin
- GPS Survey : Roby Febriansyah, S.IP, Juni Harli Saputra, SH
& Repi Niensa, S.Sos

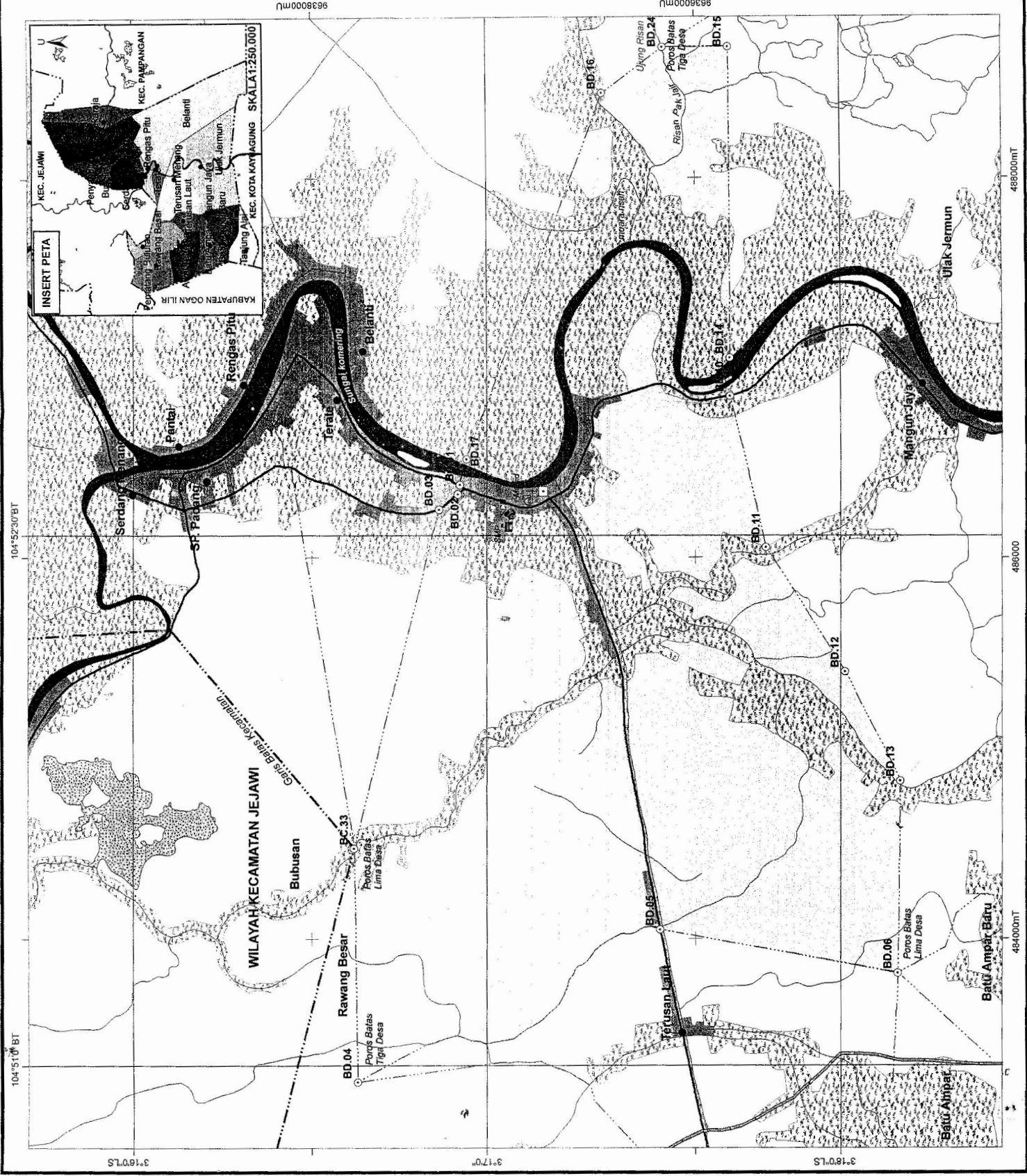

3°18'07.5"LS
104°51'01.8"BT
3°18'07.5"LS
104°52'30.9"BT
3°18'07.5"LS
104°52'30.9"BT
484000mT
486000
488000mT