

BUPATI BATANG
PROVINSI JAWA TENGAH

PERATURAN BUPATI BATANG
NOMOR 8 TAHUN 2019

TENTANG

PEMBENTUKAN ORGANISASI DAN TATA KERJA
UNIT PELAKSANA TEKNIS DAERAH SATUAN PENDIDIKAN PADA
DINAS PENDIDIKAN DAN KEBUDAYAAN

DENGAN RAHMAT TUHAN YANG MAHA ESA

BUPATI BATANG,

Menimbang : bahwa untuk melaksanakan ketentuan Pasal 6 Peraturan Daerah Kabupaten Batang Nomor 8 Tahun 2016 tentang Pembentukan dan Susunan Perangkat Daerah sebagaimana telah diubah dengan Peraturan Daerah Kabupaten Batang Nomor 3 Tahun 2018 tentang Perubahan atas Peraturan Daerah Kabupaten Batang Nomor 8 Tahun 2016 tentang Pembentukan dan Susunan Perangkat Daerah dan ketentuan Pasal 22 Peraturan Menteri Dalam Negeri Nomor 12 Tahun 2017 tentang Pedoman Pembentukan dan Klasifikasi Cabang Dinas dan Unit Pelaksana Teknis Daerah, perlu menetapkan Peraturan Bupati tentang Pembentukan Organisasi dan Tata Kerja Unit Pelaksana Teknis Daerah Satuan Pendidikan pada Dinas Pendidikan dan Kebudayaan;

Mengingat : 1. Undang-Undang Nomor 9 Tahun 1965 tentang Pembentukan Daerah Tingkat II Batang dengan mengubah Undang-Undang Nomor 13 Tahun 1950 tentang Pembentukan Daerah-Daerah Kabupaten dalam Lingkungan Propinsi Jawa Tengah (Lembaran Negara Republik Indonesia Tahun 1965 Nomor 52, Tambahan Lembaran Negara Republik Indonesia Nomor 2757);

2. Undang-Undang Nomor 20 Tahun 2003 tentang Sistem Pendidikan Nasional (Lembaran Negara Republik Indonesia Tahun 2003 Nomor 78, Tambahan Lembaran Negara Republik Indonesia Nomor 4301);

3. Undang-Undang Nomor 5 Tahun 2014 tentang Aparatur Sipil Negara (Lembaran Negara Republik Indonesia Tahun 2014 Nomor 6, Tambahan Lembaran Negara Republik Indonesia Nomor 5494);

4. Undang-Undang Nomor 23 Tahun 2014 tentang Pemerintahan Daerah (Lembaran Negara Republik Indonesia Tahun 2014 Nomor 244, Tambahan Lembaran Negara Republik Indonesia Nomor 5587) sebagaimana



telah diubah beberapa kali terakhir dengan Undang-Undang Nomor 9 Tahun 2015 tentang Perubahan Kedua Atas Undang-Undang Nomor 23 Tahun 2014 tentang Pemerintahan Daerah (Lembaran Negara Republik Indonesia Tahun 2014 Nomor 58, Tambahan Lembaran Negara Republik Indonesia Nomor 5679);

5. Peraturan Pemerintah Nomor 21 Tahun 1988 tentang Perubahan Batas Wilayah Kotamadya Daerah Tingkat II Pekalongan, Kabupaten Daerah Tingkat II Pekalongan dan Kabupaten Daerah Tingkat II Batang (Lembaran Negara Republik Indonesia Tahun 1988 Nomor 42, Tambahan Lembaran Negara Republik Indonesia Nomor 3381);
6. Peraturan Pemerintah Nomor 18 Tahun 2016 tentang Perangkat Daerah (Lembaran Negara Republik Indonesia Tahun 2016 Nomor 114, Tambahan Lembaran Negara Republik Indonesia Nomor 5887);
7. Peraturan Menteri Pendidikan dan Kebudayaan Nomor 47 Tahun 2016 tentang Pedoman Organisasi Perangkat Daerah Bidang Pendidikan dan Kebudayaan (Berita Negara Republik Indonesia Tahun 2016 Nomor 1498) sebagaimana telah diubah dengan Peraturan Menteri Pendidikan dan Kebudayaan Nomor 16 Tahun 2018 tentang Perubahan atas Peraturan Menteri Pendidikan dan Kebudayaan Nomor 47 Tahun 2016 tentang Pedoman Organisasi Perangkat Daerah Bidang Pendidikan dan Kebudayaan (Berita Negara Republik Indonesia Tahun 2018 Nomor 652);
8. Peraturan Menteri Pendidikan dan Kebudayaan Nomor 4 Tahun 2016 tentang Pedoman Alih Fungsi Sanggar Kegiatan Belajar menjadi Satuan Pendidikan Nonformal (Berita Negara Republik Indonesia Tahun 2016 Nomor 330);
9. Peraturan Menteri Dalam Negeri Nomor 12 Tahun 2017 tentang Pedoman Pembentukan dan Klasifikasi Cabang Dinas dan Unit Pelaksana Teknis Daerah (Berita Negara Republik Indonesia Tahun 2017 Nomor 451);
10. Peraturan Menteri Pendidikan dan Kebudayaan Nomor 6 Tahun 2019 tentang Pedoman Organisasi dan Tata Kerja Satuan Pendidikan Dasar dan Menengah (Berita Negara Republik Indonesia Tahun 2019 Nomor 206);
11. Peraturan Daerah Kabupaten Batang Nomor 3 Tahun 2013 tentang Pengelolaan dan Penyelenggaraan Pendidikan di Kabupaten Batang (Lembaran Daerah Kabupaten Batang Tahun 2013 Nomor 3);
12. Peraturan Daerah Kabupaten Batang Nomor 8 Tahun 2016 tentang Pembentukan dan Susunan Perangkat Daerah (Lembaran Daerah Kabupaten Batang Tahun 2016 Nomor 8, Tambahan Lembaran Daerah Kabupaten Batang Nomor 7) sebagaimana telah diubah dengan Peraturan Daerah Kabupaten Batang Nomor 3 Tahun 2018 tentang Perubahan Atas Peraturan Daerah Kabupaten Batang Nomor 8 Tahun 2016 tentang Pembentukan dan Susunan Perangkat Daerah (Lembaran Daerah Kabupaten Batang Tahun 2018



Nomor 3, Tambahan Lembaran Daerah Kabupaten Batang Nomor 3);

13. Peraturan Bupati Batang Nomor 50 Tahun 2016 tentang Kedudukan, Susunan Organisasi, Tugas dan Fungsi serta Tata Kerja Dinas Pendidikan dan Kebudayaan (Berita Daerah Kabupaten Batang Tahun 2017 Nomor 51);

MEMUTUSKAN:

Menetapkan : PERATURAN BUPATI TENTANG PEMBENTUKAN ORGANISASI DAN TATA KERJA UNIT PELAKSANA TEKNIS DAERAH SATUAN PENDIDIKAN PADA DINAS PENDIDIKAN DAN KEBUDAYAAN.

BAB I KETENTUAN UMUM Pasal 1

Dalam Peraturan Bupati ini yang dimaksud dengan:

1. Daerah adalah Kabupaten Batang.
2. Pemerintah Daerah adalah Bupati sebagai unsur penyelenggara Pemerintahan Daerah yang memimpin pelaksanaan urusan pemerintahan yang menjadi kewenangan daerah otonom.
3. Bupati adalah Bupati Batang.
4. Perangkat Daerah adalah unsur pembantu Bupati dan Dewan Perwakilan Rakyat Daerah dalam penyelenggaraan urusan Pemerintahan yang menjadi kewenangan Daerah.
5. Dinas adalah Dinas Pendidikan dan Kebudayaan Kabupaten Batang.
6. Kepala Dinas adalah Kepala Dinas Pendidikan dan Kebudayaan Kabupaten Batang.
7. Unit Pelaksana Teknis Daerah yang selanjutnya disingkat UPTD adalah organisasi yang melaksanakan kegiatan teknis operasional dan/atau kegiatan teknis penunjang tertentu pada Dinas Daerah.
8. Satuan Pendidikan adalah kelompok layanan pendidikan yang menyelenggarakan pendidikan pada jalur formal, nonformal, dan informal pada setiap jenjang dan jenis pendidikan.
9. Satuan Pendidikan Formal yang selanjutnya disingkat SPF adalah kelompok layanan pendidikan yang menyelenggarakan program pendidikan formal.
10. Satuan Pendidikan Nonformal adalah kelompok layanan pendidikan yang menyelenggarakan program pendidikan Nonformal.
11. Taman Kanak-kanak yang selanjutnya disingkat TK adalah salah satu bentuk satuan pendidikan anak usia dini pada jalur pendidikan formal yang menyelenggarakan program pendidikan bagi anak berusia 4 (empat) tahun sampai dengan 6 (enam) tahun.
12. Sekolah Dasar yang selanjutnya disingkat SD adalah salah satu bentuk satuan pendidikan formal yang menyelenggarakan pendidikan umum pada jenjang pendidikan dasar.
13. Sekolah Menengah Pertama yang selanjutnya disingkat SMP adalah salah satu bentuk satuan pendidikan formal yang menyelenggarakan pendidikan umum pada jenjang pendidikan dasar sebagai lanjutan dari SD, Madrasah Ibtidaiyah, atau bentuk lain yang sederajat atau lanjutan dari hasil belajar yang diakui sama dan setara SD atau Madrasah Ibtidaiyah.
14. Sanggar Kegiatan Belajar yang selanjutnya disingkat SKB unit pelaksana teknis dinas yang menangani urusan pendidikan pada kabupaten yang berbentuk satuan pendidikan nonformal sejenis.



15. Satuan Pendidikan Formal Taman Kanak-kanak Negeri yang selanjutnya disebut TK Negeri adalah Satuan Pendidikan Formal TK Negeri Kabupaten Batang.
16. Satuan Pendidikan Formal Sekolah Dasar Negeri yang selanjutnya disebut SD Negeri adalah Satuan Pendidikan Formal Sekolah Dasar Negeri Kabupaten Batang.
17. Satuan Pendidikan Formal Sekolah Menengah Pertama Negeri yang selanjutnya disebut SMP Negeri adalah Satuan Pendidikan Formal Sekolah Menengah Pertama Negeri Kabupaten Batang.
18. Satuan Pendidikan Nonformal Sanggar Kegiatan Belajar yang selanjutnya disebut SKB adalah Satuan Pendidikan Nonformal Sanggar Kegiatan Belajar Kabupaten Batang.
19. Kelompok Jabatan Fungsional adalah sekelompok jabatan yang berisi fungsi dan tugas berkaitan dengan pelayanan fungsional yang berdasarkan pada keahlian dan keterampilan tertentu.
20. Kelompok Jabatan Pelaksana adalah kelompok pegawai yang bertanggungjawab untuk pelaksanaan administrasi pada Satuan Pendidikan sesuai dengan bidang keahliannya.

BAB II PEMBENTUKAN Pasal 2

- (1) Dengan Peraturan Bupati ini dibentuk UPTD pada Dinas Pendidikan dan Kebudayaan berupa Satuan Pendidikan Daerah.
- (2) Satuan Pendidikan Daerah sebagaimana dimaksud pada ayat (1), berbentuk Satuan Pendidikan Formal dan Satuan Pendidikan Nonformal.
- (3) Satuan Pendidikan Formal sebagaimana dimaksud pada ayat (2), terdiri atas:
 - a. TK Negeri;
 - b. SD Negeri; dan
 - c. SMP Negeri.
- (4) Satuan Pendidikan Nonformal sebagaimana dimaksud pada ayat (2) yaitu SKB.

BAB III SATUAN PENDIDIKAN FORMAL Bagian Kesatu Kedudukan dan Susunan Organisasi Pasal 3

- (1) Satuan Pendidikan Formal sebagaimana dimaksud dalam Pasal 2 ayat (3) huruf a, huruf b dan huruf c, merupakan unsur pelaksana tugas teknis operasional dalam pengelolaan TK, SD dan SMP.
- (2) Satuan Pendidikan Formal sebagaimana dimaksud pada ayat (1), dipimpin oleh Kepala Sekolah yang berkedudukan di bawah kewenangan dan bertanggung jawab kepada Kepala Dinas.
- (3) Nama Satuan Pendidikan Formal sebagaimana dimaksud pada ayat (1), sebagaimana tercantum dalam Lampiran I yang merupakan bagian tidak terpisahkan dari Peraturan Bupati ini.

Pasal 4

- (1) Susunan organisasi TK Negeri terdiri atas:
 - a. Kepala;
 - b. Kelompok Jabatan Fungsional; dan
 - c. Kelompok Jabatan Pelaksana.



- (2) Kepala sebagaimana dimaksud pada ayat (1) huruf a, merupakan jabatan fungsional Guru yang melaksanakan tugas manajerial, pengembangan kewirausahaan dan supervisi kepada guru dan tenaga kependidikan.
- (3) Bagan struktur organisasi TK Negeri sebagaimana dimaksud pada ayat (1) tercantum dalam Lampiran IIA yang merupakan bagian tidak terpisahkan dari Peraturan Bupati ini.

Pasal 5

- (1) Susunan organisasi SD Negeri terdiri atas:
 - a. Kepala;
 - b. Kelompok Jabatan Fungsional; dan
 - c. Kelompok Jabatan Pelaksana;
- (2) Kepala sebagaimana dimaksud pada ayat (1) huruf a, merupakan jabatan fungsional Guru yang melaksanakan tugas manajerial, pengembangan kewirausahaan dan supervisi kepada guru dan tenaga kependidikan.
- (3) Bagan struktur organisasi SD Negeri sebagaimana dimaksud pada ayat (1) tercantum dalam Lampiran IIB yang merupakan bagian tidak terpisahkan dari Peraturan Bupati ini.

Pasal 6

- (1) Susunan organisasi SMP terdiri atas:
 - a. Kepala;
 - b. Wakil Kepala;
 - c. Kelompok Jabatan Fungsional; dan
 - d. Kelompok Jabatan Pelaksana.
- (2) Kepala sebagaimana dimaksud pada ayat (1) huruf a, merupakan jabatan fungsional Guru yang melaksanakan tugas manajerial, pengembangan kewirausahaan dan supervisi kepada guru dan tenaga kependidikan.
- (3) Wakil Kepala sebagaimana dimaksud pada ayat (1) huruf b, paling banyak 3 (tiga) orang;
- (4) Wakil Kepala sebagaimana dimaksud pada ayat (1) huruf b, melaksanakan tugas di bidang akademik, kesiswaan, hubungan masyarakat, sarana dan prasarana, dan administrasi Satuan Pendidikan.
- (5) Kelompok Jabatan Fungsional sebagaimana dimaksud pada ayat (1) huruf c terdiri atas:
 - a. Guru; dan
 - b. Pustakawan.
- (6) Bagan struktur organisasi SMP Negeri sebagaimana dimaksud pada ayat (1) tercantum dalam Lampiran IIC yang merupakan bagian tidak terpisahkan dari Peraturan Bupati ini.

Bagian Kedua Tugas dan Fungsi Pasal 7

- (1) TK Negeri mempunyai tugas menyelenggarakan program pendidikan anak usia dini, meliputi:
 - a. program layanan taman kanak-kanak untuk peserta didik usia 4 (empat) sampai dengan 6 (enam) tahun;
 - b. program layanan kelompok bermain untuk peserta didik usia 2 (dua) sampai dengan 4 (empat) tahun; dan/atau
 - c. program layanan tempat penitipan anak untuk peserta didik usia 0 (nol) sampai dengan 6 (enam) tahun.



- (2) SD Negeri mempunyai tugas mengelola pendidikan umum melalui 6 (enam) tingkatan kelas yang terdiri atas:
 - a. kelas 1 (satu);
 - b. kelas 2 (dua);
 - c. kelas 3 (tiga);
 - d. kelas 4 (empat);
 - e. kelas 5 (lima); dan
 - f. kelas 6 (enam).
- (3) SMP Negeri mempunyai tugas mengelola pendidikan umum melalui 3 (tiga) tingkatan kelas yang terdiri atas:
 - a. kelas 7 (tujuh);
 - b. kelas 8 (delapan); dan
 - c. kelas 9 (sembilan).

Pasal 8

- (1) Dalam melaksanakan tugas sebagaimana dimaksud pada Pasal 7 ayat (1), TK Negeri menyelenggarakan fungsi membina, menumbuhkan, dan mengembangkan seluruh potensi anak usia dini secara optimal sehingga terbentuk perilaku dan kemampuan dasar sesuai dengan tahap perkembangannya agar memiliki kesiapan untuk memasuki pendidikan selanjutnya.
- (2) Selain melaksanakan fungsi sebagaimana dimaksud pada ayat (1), TK Negeri berfungsi:
 - a. percontohan pengelolaan dan penyelenggaraan pendidikan anak usia dini kepada satuan pendidikan anak usia dini di kecamatan masing-masing;
 - b. pelaksanaan hubungan kerjasama dengan orang tua peserta didik, Komite TK, dan/atau masyarakat; dan
 - c. pelaksanaan administrasi.
- (3) Dalam melaksanakan tugas sebagaimana dimaksud pada Pasal 7 ayat (2), SD Negeri berfungsi:
 - a. pelaksanaan pendidikan;
 - b. pelaksanaan hubungan kerjasama dengan orang tua peserta didik, Komite Sekolah, dan/atau masyarakat; dan
 - c. pelaksanaan administrasi.
- (4) Dalam melaksanakan tugas sebagaimana dimaksud pada Pasal 7 ayat (3), SMP Negeri berfungsi:
 - a. pelaksanaan pendidikan;
 - b. pelaksanaan hubungan kerjasama dengan orang tua peserta didik, Komite Sekolah, dan/atau masyarakat; dan
 - c. pelaksanaan administrasi.

BAB IV

SATUAN PENDIDIKAN NONFORMAL

Bagian Kesatu

Kedudukan dan Susunan Organisasi

Pasal 9

- (1) SKB sebagaimana dimaksud dalam Pasal 2 ayat (4), merupakan unsur pelaksana tugas teknis operasional dalam penyelenggaraan program pendidikan nonformal.
- (2) SKB sebagaimana dimaksud pada ayat (1), dipimpin oleh Kepala yang berkedudukan di bawah dan bertanggung jawab kepada Kepala Dinas.



- (3) Nama SKB sebagaimana dimaksud pada ayat (1), sebagaimana tercantum dalam Lampiran III yang merupakan bagian tidak terpisahkan dari Peraturan Bupati ini.

Pasal 10

- (1) Susunan Organisasi SKB terdiri atas:
 - a. Kepala SKB;
 - b. Urusan Tata Usaha; dan
 - c. Kelompok Jabatan Fungsional.
- (2) Kepala SKB sebagaimana dimaksud pada ayat (1) huruf a, dijabat oleh jabatan fungsional Pamong Belajar sesuai dengan peraturan perundang-undangan.
- (3) Urusan Tata Usaha sebagaimana dimaksud pada ayat (1) huruf b merupakan jabatan pelaksana.
- (4) Bagan struktur organisasi SKB sebagaimana dimaksud pada ayat (1) tercantum dalam Lampiran IV yang merupakan bagian tidak terpisahkan dari Peraturan Bupati ini.

Bagian Kedua Tugas dan Fungsi Pasal 11

- (1) SKB mempunyai tugas mengelola dan menyelenggarakan program pendidikan nonformal, serta melaksanakan percontohan dan pengendalian mutu program pendidikan nonformal.
- (2) Urusan Tata Usaha mempunyai tugas melakukan urusan administrasi kurikulum, peserta didik, kepegawaian, keuangan, sarana dan prasarana, hubungan masyarakat, persuratan dan pengarsipan.
- (3) Dalam pelaksanaan tugas sebagaimana dimaksud pada ayat (1), penyelenggaraan SKB didukung oleh Kelompok Jabatan Fungsional yang terdiri atas Pamong Belajar dan jabatan fungsional lainnya.

Pasal 12

Dalam melaksanakan tugas sebagaimana dimaksud dalam Pasal 11 ayat (1), SKB menyelenggarakan fungsi:

- a. pelayanan program pendidikan nonformal, yang meliputi:
 1. program pendidikan anak usia dini;
 2. program pendidikan kecakapan hidup;
 3. program pendidikan kesetaraan;
 4. program pendidikan keaksaraan;
 5. program pendidikan keterampilan kerja dan pelatihan;
 6. program pendidikan kepemudaan; dan
 7. program pendidikan pemberdayaan perempuan.
- b. pemberian motivasi dan pembinaan masyarakat agar mau dan mampu menjadi tenaga pendidik dalam pelaksanaan azas saling membelajarkan;
- c. pemberian pelayanan informasi program kegiatan pendidikan nonformal;
- d. pembuatan percontohan berbagai program dan pengendalian mutu pelaksanaan program pendidikan nonformal;
- e. pelaksanaan hubungan kerja sama dengan orang tua peserta didik, warga belajar dan masyarakat; dan
- f. pelaksanaan administrasi pada SKB.



BAB V
KELOMPOK JABATAN FUNGSIONAL
Pasal 13

- (1) Kelompok Jabatan Fungsional mempunyai tugas melakukan kegiatan sesuai dengan jabatan fungsional masing-masing berdasarkan ketentuan peraturan perundang-undangan.
- (2) Dalam melaksanakan tugas sebagaimana dimaksud pada ayat (1), Kelompok Jabatan Fungsional bertanggung jawab kepada Kepala Satuan Pendidikan.

Pasal 14

- (1) Kelompok Jabatan Fungsional sebagaimana dimaksud dalam Pasal 13, terdiri dari sejumlah jabatan fungsional yang terbagi dalam berbagai kelompok jabatan fungsional sesuai dengan bidang keahliannya.
- (2) Jumlah tenaga fungsional sebagaimana dimaksud pada ayat (1), ditentukan berdasarkan kebutuhan dan beban kerja.
- (3) Jenis dan jenjang jabatan fungsional sebagaimana dimaksud pada ayat (1), diatur berdasarkan ketentuan peraturan perundang-undangan.
- (4) Untuk memenuhi kebutuhan jabatan fungsional sebagaimana dimaksud pada ayat (1), dapat dilakukan dengan pengangkatan pertama, perpindahan dan penyesuaian jabatan sesuai ketentuan peraturan perundang-undangan.
- (5) Pelaksanaan penilaian kinerja jabatan fungsional sebagaimana dimaksud pada ayat (1), sesuai ketentuan peraturan perundang-undangan.
- (6) Pembinaan terhadap Kelompok Jabatan Fungsional sebagaimana dimaksud pada ayat (1), dilakukan sesuai ketentuan peraturan perundang-undangan.
- (7) Pelaksanaan tugas jabatan fungsional dan pola hubungan kerja jabatan fungsional sebagaimana dimaksud pada ayat (1), dilakukan sesuai ketentuan peraturan perundang-undangan.

BAB VI
TATA KERJA
Pasal 15

Kepala Satuan Pendidikan dalam melaksanakan tugasnya berdasarkan kebijakan serta memperhatikan pembinaan dan bimbingan teknis Kepala Dinas.

Pasal 16

- (1) Dalam melaksanakan tugas, setiap pimpinan dan unit organisasi serta kelompok Jabatan Fungsional wajib menerapkan koordinasi, integrasi dan sinkronisasi, baik dalam lingkungan unit kerja maupun dengan unit kerja lain.
- (2) Koordinasi dalam lingkungan unit kerja sebagaimana dimaksud pada ayat (1) meliputi:
 - a. Kelompok Jabatan Fungsional Pengawas Sekolah;
 - b. Koordinator Wilayah Kecamatan;
 - c. Bidang di lingkungan Dinas; dan
 - d. Sekretariat Dinas.



Pasal 17

Kepala Satuan Pendidikan wajib mengawasi bawahannya masing-masing dan apabila terjadi penyimpangan agar mengambil langkah-langkah yang diperlukan sesuai dengan peraturan perundang-undangan yang berlaku.

Pasal 18

Kepala Satuan Pendidikan bertanggung jawab memimpin dan mengkoordinasikan bawahannya masing-masing dan memberikan bimbingan serta petunjuk bagi pelaksanaan tugas bawahan.

Pasal 19

Kelompok Jabatan Fungsional wajib mengikuti dan mematuhi petunjuk dan bertanggung jawab kepada atasannya serta menyampaikan laporan berkala tepat pada waktunya.

Pasal 20

Setiap laporan yang diterima oleh Kepala Satuan Pendidikan dari bawahan, wajib diolah dan dipergunakan sebagai bahan untuk penyusunan laporan lebih lanjut dan untuk memberikan petunjuk kepada bawahan.

Pasal 21

Dalam menyampaikan laporan kepada Kepala Dinas, Kepala Satuan Pendidikan mengirimkan tembusan kepada satuan organisasi lain yang secara fungsional mempunyai hubungan kerja.

BAB VII KEPEGAWAIAN Pasal 22

- (1) Kepala Satuan Pendidikan, Pelaksana Urusan Tata Usaha pada Satuan Pendidikan dan Pejabat Fungsional diangkat dan diberhentikan oleh Pejabat yang berwenang sesuai dengan peraturan perundang-undangan.
- (2) Jumlah dan jenis Jabatan Pelaksana dan Jabatan Fungsional sebagaimana dimaksud pada ayat (1) ditentukan berdasarkan analisis jabatan dan analisis beban kerja.

BAB VIII KETENTUAN PERALIHAN Pasal 23

Pejabat yang ada pada Satuan Pendidikan tetap menduduki jabatannya dan melaksanakan tugasnya sampai dengan ditetapkannya pejabat baru berdasarkan Peraturan Bupati ini.

BAB IX KETENTUAN PENUTUP Pasal 24

Pada saat Peraturan Bupati ini mulai berlaku:

- a. Peraturan Bupati Batang Nomor 65 Tahun 2008 tentang Pembentukan Organisasi dan Tata Kerja Unit Pelaksana Teknis Dinas Sekolah Menengah Pertama Negeri Kabupaten Batang (Berita Daerah Kabupaten Batang Tahun 2008 Nomor 65 Seri D Nomor 44); dan



- b. Peraturan Bupati Batang Nomor 5 Tahun 2016 tentang Perubahan Atas Peraturan Bupati Batang Nomor 63 Tahun 2008 tentang Pembentukan Organisasi dan Tata Kerja Unit Pelaksana Teknis Dinas Sanggar Kegiatan Belajar Dinas Pendidikan, Pemuda dan Olahraga Kabupaten Batang (Berita Daerah Kabupaten Batang Tahun 2016 Nomor 5);
dicabut dan dinyatakan tidak berlaku.

Pasal 25

Peraturan Bupati ini mulai berlaku pada tanggal diundangkan.

Agar setiap orang mengetahuinya, memerintahkan pengundangan Peraturan Bupati ini dengan penempatannya dalam Berita Daerah Kabupaten Batang.

Ditetapkan di Batang
pada tanggal 11 Maret 2019

BUPATI BATANG,

ttd

WIHAJI

Diundangkan di Batang
pada tanggal 11 Maret 2019

SEKRETARIAT DAERAH KABUPATEN BATANG,

ttd

NASIKHIN

BERITA DAERAH KABUPATEN BATANG TAHUN 2019 NOMOR 8

Salinan sesuai dengan aslinya,
KEPALA BAGIAN HUKUM

AGUS JAELANI MURSIDI, SH., M.Hum
Pembina Tingkat I
NIP. 19650803 199210 1 001



LAMPIRAN I
PERATURAN BUPATI BATANG
NOMOR 8 TAHUN 2019
TENTANG
PEMBENTUKAN ORGANISASI DAN TATA
KERJA PENDIDIKAN UNIT PELAKSANA
TEKNIS DAERAH SATUAN PENDIDIKAN
PADA DINAS DAN KEBUDAYAAN

SATUAN PENDIDIKAN FORMAL PADA DINAS PENDIDIKAN
DAN KEBUDAYAAN

NO	SATUAN PENDIDIKAN FORMAL	NAMA		KECAMATAN
a.	Taman Kanak- Kanak	1.	TK Negeri Pembina Wonotunggal	Wonotunggal
		2.	TK Negeri Pembina Bandar	Bandar
		3.	TK Negeri Pembina Reban	Reban
		4.	TK Negeri Pembina Gringsing	Gringsing
		5.	TK Negeri Pembina Limpung	Limpung
		6.	TK Negeri Pembina Subah	Subah
		7.	TK Negeri Pembina Tulis	Tulis
		8.	TK Negeri Pembina Batang	Batang
		9.	TK Negeri Pembina Warungasem	Warungasem
		10.	TK Negeri Pembina Tersono	Tersono
		11.	TK Negeri Pembina Pecalungan	Pecalungan
b.	Sekolah Dasar	1.	SD Negeri Brayu	Wonotunggal
		2.	SD Negeri Brokoh	Wonotunggal
		3.	SD Negeri Dringo	Wonotunggal
		4.	SD Negeri Gringgingsari	Wonotunggal
		5.	SD Negeri Kedungmalang	Wonotunggal
		6.	SD Negeri Kemligi	Wonotunggal
		7.	SD Negeri Kreyo	Wonotunggal
		8.	SD Negeri Penangkan	Wonotunggal
		9.	SD Negeri Sendang	Wonotunggal
		10.	SD Negeri Sigayam	Wonotunggal
		11.	SD Negeri Silurah 01	Wonotunggal
		12.	SD Negeri Siwatu 01	Wonotunggal
		13.	SD Negeri Siwatu 03	Wonotunggal
		14.	SD Negeri Sodong 01	Wonotunggal
		15.	SD Negeri Sodong 02	Wonotunggal
		16.	SD Negeri Wates 01	Wonotunggal
		17.	SD Negeri Wates 02	Wonotunggal
		18.	SD Negeri Wates 03	Wonotunggal
		19.	SD Negeri Wonotunggal 01	Wonotunggal
		20.	SD Negeri Wonotunggal 02	Wonotunggal
		21.	SD Negeri Wonotunggal 03	Wonotunggal
		22.	SD Negeri Wonotunggal 04	Wonotunggal
		23.	SD Negeri Bandar 01	Bandar
		24.	SD Negeri Bandar 02	Bandar
		25.	SD Negeri Bandar 03	Bandar
		26.	SD Negeri Batiombo 01	Bandar
		27.	SD Negeri Batiombo 02	Bandar
		28.	SD Negeri Binangun 01	Bandar
		29.	SD Negeri Binangun 02	Bandar
		30.	SD Negeri Candi	Bandar
		31.	SD Negeri Kluwih 01	Bandar
		32.	SD Negeri Kluwih 02	Bandar



NO	SATUAN PENDIDIKAN FORMAL	NAMA	KECAMATAN
		33. SD Negeri Kluwih 03	Bandar
		34. SD Negeri Pesalakan 01	Bandar
		35. SD Negeri Pesalakan 02	Bandar
		36. SD Negeri Pesalakan 03	Bandar
		37. SD Negeri Pucanggading	Bandar
		38. SD Negeri Sidayu	Bandar
		39. SD Negeri Simpar	Bandar
		40. SD Negeri Tambahrejo 01	Bandar
		41. SD Negeri Tambahrejo 02	Bandar
		42. SD Negeri Tambahrejo 03	Bandar
		43. SD Negeri Tombo 01	Bandar
		44. SD Negeri Tombo 02	Bandar
		45. SD Negeri Toso 01	Bandar
		46. SD Negeri Toso 02	Bandar
		47. SD Negeri Tumbrep 01	Bandar
		48. SD Negeri Tumbrep 02	Bandar
		49. SD Negeri Wonodadi 01	Bandar
		50. SD Negeri Wonodadi 02	Bandar
		51. SD Negeri Wonokerto 01	Bandar
		52. SD Negeri Wonomerto 01	Bandar
		53. SD Negeri Wonomerto 02	Bandar
		54. SD Negeri Wonomerto 03	Bandar
		55. SD Negeri Wonosegoro 01	Bandar
		56. SD Negeri Wonosegoro 02	Bandar
		57. SD Negeri Bawang	Blado
		58. SD Negeri Besani	Blado
		59. SD Negeri Bismo	Blado
		60. SD Negeri Blado 01	Blado
		61. SD Negeri Blado 02	Blado
		62. SD Negeri Blado 03	Blado
		63. SD Negeri Cokro	Blado
		64. SD Negeri Gerlang	Blado
		65. SD Negeri Gondang 02	Blado
		66. SD Negeri Kalipancur 01	Blado
		67. SD Negeri Kalipancur 02	Blado
		68. SD Negeri Kalisari	Blado
		69. SD Negeri Kalitengah	Blado
		70. SD Negeri Kambangan 01	Blado
		71. SD Negeri Kambangan 02	Blado
		72. SD Negeri Kambangan 03	Blado
		73. SD Negeri Kembanglangit	Blado
		74. SD Negeri Keputon 01	Blado
		75. SD Negeri Keputon 02	Blado
		76. SD Negeri Keteleng 01	Blado
		77. SD Negeri Keteleng 02	Blado
		78. SD Negeri Keteleng 03	Blado
		79. SD Negeri Pesantren	Blado
		80. SD Negeri Selopajang 01	Blado
		81. SD Negeri Selopajang 03	Blado
		82. SD Negeri Wonobodro 01	Blado
		83. SD Negeri Wonobodro 02	Blado
		84. SD Negeri Wonobodro 03	Blado
		85. SD Negeri Adinuso 01	Reban
		86. SD Negeri Adinuso 03	Reban
		87. SD Negeri Cablikan	Reban
		88. SD Negeri Kalisari	Reban
		89. SD Negeri Karanganyar	Reban



NO	SATUAN PENDIDIKAN FORMAL	NAMA	KECAMATAN
		90. SD Negeri Kepundung	Reban
		91. SD Negeri Kumesu 01	Reban
		92. SD Negeri Kumesu 02	Reban
		93. SD Negeri Kumesu 03	Reban
		94. SD Negeri Mojotengah 01	Reban
		95. SD Negeri Mojotengah 03	Reban
		96. SD Negeri Ngadirejo 01	Reban
		97. SD Negeri Ngadirejo 02	Reban
		98. SD Negeri Ngadirejo 03	Reban
		99. SD Negeri Ngroto	Reban
		100. SD Negeri Pacet	Reban
		101. SD Negeri Padomasan 01	Reban
		102. SD Negeri Padomasan 02	Reban
		103. SD Negeri Polodoro	Reban
		104. SD Negeri Reban	Reban
		105. SD Negeri Semampir 01	Reban
		106. SD Negeri Semampir 02	Reban
		107. SD Negeri Sojomerto 01	Reban
		108. SD Negeri Sukomangli 01	Reban
		109. SD Negeri Sukomangli 02	Reban
		110. SD Negeri Tambakboyoy 01	Reban
		111. SD Negeri Tambakboyoy 02	Reban
		112. SD Negeri Wonorojo	Reban
		113. SD Negeri Wonosobo 01	Reban
		114. SD Negeri Wonosobo 02	Reban
		115. SD Negeri Bawang 01	Bawang
		116. SD Negeri Bawang 02	Bawang
		117. SD Negeri Bawang 03	Bawang
		118. SD Negeri Bintoro Mulyo	Bawang
		119. SD Negeri Candigugur	Bawang
		120. SD Negeri Candirejo 01	Bawang
		121. SD Negeri Candirejo 03	Bawang
		122. SD Negeri Deles 01	Bawang
		123. SD Negeri Deles 02	Bawang
		124. SD Negeri Deles 03	Bawang
		125. SD Negeri Getas 01	Bawang
		126. SD Negeri Getas 02	Bawang
		127. SD Negeri Gunungsari	Bawang
		128. SD Negeri Jambangan 01	Bawang
		129. SD Negeri Jambangan 02	Bawang
		130. SD Negeri Jlamprang	Bawang
		131. SD Negeri Kalirejo 01	Bawang
		132. SD Negeri Kalirejo 02	Bawang
		133. SD Negeri Kalirejo 03	Bawang
		134. SD Negeri Kebaturan	Bawang
		135. SD Negeri Pangempon	Bawang
		136. SD Negeri Pasusukan	Bawang
		137. SD Negeri Pranten 01	Bawang
		138. SD Negeri Pranten 02	Bawang
		139. SD Negeri Pranten 03	Bawang
		140. SD Negeri Purbo 01	Bawang
		141. SD Negeri Purbo 02	Bawang
		142. SD Negeri Purbo 03	Bawang
		143. SD Negeri Sangubanyu 01	Bawang
		144. SD Negeri Sangubanyu 02	Bawang
		145. SD Negeri Sibebek	Bawang
		146. SD Negeri Sidoharjo 01	Bawang



NO	SATUAN PENDIDIKAN FORMAL	NAMA	KECAMATAN
		147. SD Negeri Sidoharjo 02	Bawang
		148. SD Negeri Sidoharjo 03	Bawang
		149. SD Negeri Soka	Bawang
		150. SD Negeri Surjo 01	Bawang
		151. SD Negeri Surjo 02	Bawang
		152. SD Negeri Surjo 03	Bawang
		153. SD Negeri Wonosari 01	Bawang
		154. SD Negeri Wonosari 03	Bawang
		155. SD Negeri Banteng	Tersono
		156. SD Negeri Boja 01	Tersono
		157. SD Negeri Boja 02	Tersono
		158. SD Negeri Gondo 01	Tersono
		159. SD Negeri Gondo 02	Tersono
		160. SD Negeri Harjowinangun 01	Tersono
		161. SD Negeri Harjowinangun 02	Tersono
		162. SD Negeri Kebumen 01	Tersono
		163. SD Negeri Kebumen 02	Tersono
		164. SD Negeri Kranggan 01	Tersono
		165. SD Negeri Kranggan 02	Tersono
		166. SD Negeri Margosono	Tersono
		167. SD Negeri Plosowangi	Tersono
		168. SD Negeri Pujut 01	Tersono
		169. SD Negeri Pujut 02	Tersono
		170. SD Negeri Rejosari 01	Tersono
		171. SD Negeri Rejosari 03	Tersono
		172. SD Negeri Satriyan 01	Tersono
		173. SD Negeri Satriyan 02	Tersono
		174. SD Negeri Sendang	Tersono
		175. SD Negeri Sidalang 01	Tersono
		176. SD Negeri Sidalang 02	Tersono
		177. SD Negeri Sumurbanger 01	Tersono
		178. SD Negeri Sumurbanger 02	Tersono
		179. SD Negeri Tanjungsari	Tersono
		180. SD Negeri Tegalombo 01	Tersono
		181. SD Negeri Tegalombo 02	Tersono
		182. SD Negeri Tersono	Tersono
		183. SD Negeri Wanar 01	Tersono
		184. SD Negeri Gringsing 01	Gringsing
		185. SD Negeri Gringsing 02	Gringsing
		186. SD Negeri Gringsing 03	Gringsing
		187. SD Negeri Kebondalem 01	Gringsing
		188. SD Negeri Kebondalem 02	Gringsing
		189. SD Negeri Ketanggan 01	Gringsing
		190. SD Negeri Ketanggan 02	Gringsing
		191. SD Negeri Ketanggan 03	Gringsing
		192. SD Negeri Ketanggan 04	Gringsing
		193. SD Negeri Krengseng 01	Gringsing
		194. SD Negeri Krengseng 02	Gringsing
		195. SD Negeri Krengseng 03	Gringsing
		196. SD Negeri Krengseng 04	Gringsing
		197. SD Negeri Kutosari 01	Gringsing
		198. SD Negeri Kutosari 02	Gringsing
		199. SD Negeri Lebo 01	Gringsing
		200. SD Negeri Lebo 02	Gringsing
		201. SD Negeri Madugowongjati 01	Gringsing
		202. SD Negeri Madugowongjati 02	Gringsing
		203. SD Negeri Mentosari	Gringsing



NO	SATUAN PENDIDIKAN FORMAL	NAMA	KECAMATAN
		204. SD Negeri Plelen 01	Gringsing
		205. SD Negeri Plelen 02	Gringsing
		206. SD Negeri Plelen 04	Gringsing
		207. SD Negeri Sawangan 01	Gringsing
		208. SD Negeri Sawangan 02	Gringsing
		209. SD Negeri Sawangan 03	Gringsing
		210. SD Negeri Sentul	Gringsing
		211. SD Negeri Sidorejo 01	Gringsing
		212. SD Negeri Sidorejo 02	Gringsing
		213. SD Negeri Surodadi	Gringsing
		214. SD Negeri Tedunan	Gringsing
		215. SD Negeri Yosorejo	Gringsing
		216. SD Negeri Amongrogo 01	Limpung
		217. SD Negeri Amongrogo 02	Limpung
		218. SD Negeri Babadan 01	Limpung
		219. SD Negeri Babadan 02	Limpung
		220. SD Negeri Dlisen 01	Limpung
		221. SD Negeri Dlisen 02	Limpung
		222. SD Negeri Donorejo	Limpung
		223. SD Negeri Kalisalak 01	Limpung
		224. SD Negeri Kalisalak 02	Limpung
		225. SD Negeri Kalisalak 03	Limpung
		226. SD Negeri Kepuh	Limpung
		227. SD Negeri Limpung 01	Limpung
		228. SD Negeri Limpung 02	Limpung
		229. SD Negeri Limpung 03	Limpung
		230. SD Negeri Lobang 01	Limpung
		231. SD Negeri Lobang 02	Limpung
		232. SD Negeri Ngaliyan	Limpung
		233. SD Negeri Plumbon	Limpung
		234. SD Negeri Pungangan 01	Limpung
		235. SD Negeri Pungangan 02	Limpung
		236. SD Negeri Rowosari	Limpung
		237. SD Negeri Sempu	Limpung
		238. SD Negeri Sidomulyo 01	Limpung
		239. SD Negeri Sidomulyo 02	Limpung
		240. SD Negeri Sidomulyo 03	Limpung
		241. SD Negeri Sukorejo	Limpung
		242. SD Negeri Tembok 01	Limpung
		243. SD Negeri Tembok 02	Limpung
		244. SD Negeri Wonokerso 01	Limpung
		245. SD Negeri Wonokerso 02	Limpung
		246. SD Negeri Adinuso 01	Subah
		247. SD Negeri Adinuso 02	Subah
		248. SD Negeri Clapar	Subah
		249. SD Negeri Durenombo 01	Subah
		250. SD Negeri Durenombo 02	Subah
		251. SD Negeri Gondang 01	Subah
		252. SD Negeri Gondang 02	Subah
		253. SD Negeri Gondang 03	Subah
		254. SD Negeri Gondang 04	Subah
		255. SD Negeri Jatisari 01	Subah
		256. SD Negeri Jatisari 02	Subah
		257. SD Negeri Jatisari 03	Subah
		258. SD Negeri Kalimanggis	Subah
		259. SD Negeri Karangtengah 01	Subah
		260. SD Negeri Keborangan	Subah



NO	SATUAN PENDIDIKAN FORMAL	NAMA	KECAMATAN
		261. SD Negeri Kemiri 01	Subah
		262. SD Negeri Kemiri 03	Subah
		263. SD Negeri Kemiri 04	Subah
		264. SD Negeri Kemiri 06	Subah
		265. SD Negeri Kumejing	Subah
		266. SD Negeri Kuripan 01	Subah
		267. SD Negeri Kuripan 02	Subah
		268. SD Negeri Mangunharjo 01	Subah
		269. SD Negeri Mangunharjo 02	Subah
		270. SD Negeri Menjangan	Subah
		271. SD Negeri Sengon 01	Subah
		272. SD Negeri Sengon 02	Subah
		273. SD Negeri Sengon 03	Subah
		274. SD Negeri Subah 01	Subah
		275. SD Negeri Subah 02	Subah
		276. SD Negeri Subah 04	Subah
		277. SD Negeri Tenggulangharjo	Subah
		278. SD Negeri Beji 01	Tulis
		279. SD Negeri Beji 02	Tulis
		280. SD Negeri Beji 03	Tulis
		281. SD Negeri Cluwuk	Tulis
		282. SD Negeri Jolosekti	Tulis
		283. SD Negeri Jrakahpayung 01	Tulis
		284. SD Negeri Jrakahpayung 02	Tulis
		285. SD Negeri Kaliboyo 01	Tulis
		286. SD Negeri Kebumen	Tulis
		287. SD Negeri Kedungsegog 01	Tulis
		288. SD Negeri Kedungsegog 02	Tulis
		289. SD Negeri Kenconorejo 01	Tulis
		290. SD Negeri Kenconorejo 02	Tulis
		291. SD Negeri Kenconorejo 03	Tulis
		292. SD Negeri Manggis	Tulis
		293. SD Negeri Ponowareng 01	Tulis
		294. SD Negeri Posong	Tulis
		295. SD Negeri Sembojo	Tulis
		296. SD Negeri Siberuk	Tulis
		297. SD Negeri Simbangdesa 01	Tulis
		298. SD Negeri Simbangjati	Tulis
		299. SD Negeri Tulis 01	Tulis
		300. SD Negeri Tulis 02	Tulis
		301. SD Negeri Wringingintung 01	Tulis
		302. SD Negeri Wringingintung 02	Tulis
		303. SD Negeri Cepokokuning	Batang
		304. SD Negeri Denasri Kulon 01	Batang
		305. SD Negeri Denasri Kulon 02	Batang
		306. SD Negeri Denasri Wetan 01	Batang
		307. SD Negeri Denasri Wetan 02	Batang
		308. SD Negeri Denasri Wetan 03	Batang
		309. SD Negeri Kalipucang Kulon	Batang
		310. SD Negeri Kalipucang Wetan	Batang
		311. SD Negeri Kalisalak	Batang
		312. SD Negeri Karanganyar	Batang
		313. SD Negeri Karangasem 01	Batang
		314. SD Negeri Karangasem 02	Batang
		315. SD Negeri Karangasem 03	Batang
		316. SD Negeri Karangasem 04	Batang
		317. SD Negeri Karangasem 05	Batang



NO	SATUAN PENDIDIKAN FORMAL	NAMA	KECAMATAN
		318. SD Negeri Karangasem 06	Batang
		319. SD Negeri Karangasem 07	Batang
		320. SD Negeri Karangasem 08	Batang
		321. SD Negeri Karangasem 09	Batang
		322. SD Negeri Karangasem 10	Batang
		323. SD Negeri Karangasem 11	Batang
		324. SD Negeri Karangasem 12	Batang
		325. SD Negeri Karangasem 13	Batang
		326. SD Negeri Kasepuhan 01	Batang
		327. SD Negeri Kasepuhan 02	Batang
		328. SD Negeri Kasepuhan 03	Batang
		329. SD Negeri Kasepuhan 04	Batang
		330. SD Negeri Kasepuhan 05	Batang
		331. SD Negeri Kasepuhan 06	Batang
		332. SD Negeri Kasepuhan 07	Batang
		333. SD Negeri Kauman 01	Batang
		334. SD Negeri Kauman 02	Batang
		335. SD Negeri Kauman 03	Batang
		336. SD Negeri Kauman 05	Batang
		337. SD Negeri Kauman 06	Batang
		338. SD Negeri Kauman 07	Batang
		339. SD Negeri Kecepak	Batang
		340. SD Negeri Klidang Lor 01	Batang
		341. SD Negeri Klidang Wetan	Batang
		342. SD Negeri Pasekaran 01	Batang
		343. SD Negeri Pasekaran 02	Batang
		344. SD Negeri Proyonanggan 01	Batang
		345. SD Negeri Proyonanggan 02	Batang
		346. SD Negeri Proyonanggan 03	Batang
		347. SD Negeri Proyonanggan 05	Batang
		348. SD Negeri Proyonanggan 06	Batang
		349. SD Negeri Proyonanggan 09	Batang
		350. SD Negeri Proyonanggan 10	Batang
		351. SD Negeri Proyonanggan 11	Batang
		352. SD Negeri Proyonanggan 12	Batang
		353. SD Negeri Proyonanggan 13	Batang
		354. SD Negeri Proyonanggan 14	Batang
		355. SD Negeri Proyonanggan 15	Batang
		356. SD Negeri Rowobelang	Batang
		357. SD Negeri Sambong 01	Batang
		358. SD Negeri Sambong 02	Batang
		359. SD Negeri Sambong 03	Batang
		360. SD Negeri Watesalit 01	Batang
		361. SD Negeri Watesalit 02	Batang
		362. SD Negeri Banjiran	Warungasem
		363. SD Negeri Candiareng	Warungasem
		364. SD Negeri Cepagan 01	Warungasem
		365. SD Negeri Cepagan 02	Warungasem
		366. SD Negeri Kalibeluk 01	Warungasem
		367. SD Negeri Kalibeluk 02	Warungasem
		368. SD Negeri Kaliwareng	Warungasem
		369. SD Negeri Lebo 01	Warungasem
		370. SD Negeri Lebo 02	Warungasem
		371. SD Negeri Menguneng 01	Warungasem
		372. SD Negeri Menguneng 02	Warungasem
		373. SD Negeri Pandansari 01	Warungasem
		374. SD Negeri Pejambon	Warungasem



NO	SATUAN PENDIDIKAN FORMAL	NAMA	KECAMATAN
		375. SD Negeri Pesaren 01	Warungasem
		376. SD Negeri Pesaren 02	Warungasem
		377. SD Negeri Sariglagah	Warungasem
		378. SD Negeri Sawahjoho 01	Warungasem
		379. SD Negeri Sawahjoho 02	Warungasem
		380. SD Negeri Sidorejo 01	Warungasem
		381. SD Negeri Sidorejo 02	Warungasem
		382. SD Negeri Sijono	Warungasem
		383. SD Negeri Terban	Warungasem
		384. SD Negeri Warungasem 01	Warungasem
		385. SD Negeri Banaran	Banyuputih
		386. SD Negeri Banyuputih 01	Banyuputih
		387. SD Negeri Banyuputih 02	Banyuputih
		388. SD Negeri Banyuputih 04	Banyuputih
		389. SD Negeri Bulu 01	Banyuputih
		390. SD Negeri Bulu 02	Banyuputih
		391. SD Negeri Dlimas 01	Banyuputih
		392. SD Negeri Kalangsono 01	Banyuputih
		393. SD Negeri Kalangsono 02	Banyuputih
		394. SD Negeri Kalibalik 01	Banyuputih
		395. SD Negeri Kalibalik 02	Banyuputih
		396. SD Negeri Kalibalik 03	Banyuputih
		397. SD Negeri Kedawung 01	Banyuputih
		398. SD Negeri Kedawung 02	Banyuputih
		399. SD Negeri Kedawung 03	Banyuputih
		400. SD Negeri Kedawung 04	Banyuputih
		401. SD Negeri Luwung 01	Banyuputih
		402. SD Negeri Luwung 02	Banyuputih
		403. SD Negeri Penundan	Banyuputih
		404. SD Negeri Sembung 01	Banyuputih
		405. SD Negeri Sembung 02	Banyuputih
		406. SD Negeri Timbang 01	Banyuputih
		407. SD Negeri Timbang 02	Banyuputih
		408. SD Negeri Bandung 01	Pecalungan
		409. SD Negeri Bandung 02	Pecalungan
		410. SD Negeri Gemuh 01	Pecalungan
		411. SD Negeri Gemuh 02	Pecalungan
		412. SD Negeri Gemuh 03	Pecalungan
		413. SD Negeri Gombong	Pecalungan
		414. SD Negeri Gumawang 01	Pecalungan
		415. SD Negeri Gumawang 02	Pecalungan
		416. SD Negeri Gumawang 03	Pecalungan
		417. SD Negeri Keniten	Pecalungan
		418. SD Negeri Pecalungan 01	Pecalungan
		419. SD Negeri Pecalungan 02	Pecalungan
		420. SD Negeri Pretek 01	Pecalungan
		421. SD Negeri Pretek 02	Pecalungan
		422. SD Negeri Randu 01	Pecalungan
		423. SD Negeri Randu 03	Pecalungan
		424. SD Negeri Selokarto 01	Pecalungan
		425. SD Negeri Selokarto 02	Pecalungan
		426. SD Negeri Selokarto 03	Pecalungan
		427. SD Negeri Siguci	Pecalungan
		428. SD Negeri Bakalan	Kandeman
		429. SD Negeri Botolambat 01	Kandeman
		430. SD Negeri Botolambat 02	Kandeman
		431. SD Negeri Botolambat 03	Kandeman



NO	SATUAN PENDIDIKAN FORMAL	NAMA		KECAMATAN
		432.	SD Negeri Cempereng	Kandeman
		433.	SD Negeri Depok 01	Kandeman
		434.	SD Negeri Depok 02	Kandeman
		435.	SD Negeri Juragan	Kandeman
		436.	SD Negeri Kandeman 01	Kandeman
		437.	SD Negeri Kandeman 02	Kandeman
		438.	SD Negeri Karanganom 01	Kandeman
		439.	SD Negeri Karanganom 02	Kandeman
		440.	SD Negeri Karanggeneng 01	Kandeman
		441.	SD Negeri Karanggeneng 02	Kandeman
		442.	SD Negeri Lawangaji	Kandeman
		443.	SD Negeri Tegalsari 01	Kandeman
		444.	SD Negeri Tegalsari 02	Kandeman
		445.	SD Negeri Tegalsari 03	Kandeman
		446.	SD Negeri Tegalsari 04	Kandeman
		447.	SD Negeri Tegalsari 05	Kandeman
		448.	SD Negeri Tragung 01	Kandeman
		449.	SD Negeri Tragung 02	Kandeman
		450.	SD Negeri Ujungnegoro 01	Kandeman
		451.	SD Negeri Ujungnegoro 02	Kandeman
		452.	SD Negeri Wonokerso 01	Kandeman
		453.	SD Negeri Wonokerso 02	Kandeman
c.	Sekolah Menengah Pertama	1.	SMP Negeri 1 Wonotunggal	Wonotunggal
		2.	SMP Negeri 2 Wonotunggal	Wonotunggal
		3.	SMP Negeri 3 Wonotunggal Satap	Wonotunggal
		4.	SMP Negeri 1 Bandar	Bandar
		5.	SMP Negeri 2 Bandar	Bandar
		6.	SMP Negeri 3 Bandar	Bandar
		7.	SMP Negeri 4 Bandar	Bandar
		8.	SMP Negeri 1 Blado	Blado
		9.	SMP Negeri 2 Blado	Blado
		10.	SMP Negeri 3 Blado	Blado
		11.	SMP Negeri 4 Blado Satap	Blado
		12.	SMP Negeri 1 Reban	Reban
		13.	SMP Negeri 2 Reban	Reban
		14.	SMP Negeri 3 Reban	Reban
		15.	SMP Negeri 4 Reban Satap	Reban
		16.	SMP Negeri 1 Bawang	Bawang
		17.	SMP Negeri 2 Bawang	Bawang
		18.	SMP Negeri 3 Bawang	Bawang
		19.	SMP Negeri 4 Bawang	Bawang
		20.	SMP Negeri 1 Tersono	Tersono
		21.	SMP Negeri 2 Tersono	Tersono
		22.	SMP Negeri 3 Tersono	Tersono
		23.	SMP Negeri 1 Gringsing	Gringsing
		24.	SMP Negeri 2 Gringsing	Gringsing
		25.	SMP Negeri 3 Gringsing	Gringsing
		26.	SMP Negeri 4 Gringsing	Gringsing
		27.	SMP Negeri 1 Limpung	Limpung
		28.	SMP Negeri 2 Limpung	Limpung
		29.	SMP Negeri 3 Limpung	Limpung
		30.	SMP Negeri 1 Subah	Subah
		31.	SMP Negeri 2 Subah	Subah
		32.	SMP Negeri 3 Subah	Subah
		33.	SMP Negeri 1 Tulis	Tulis
		34.	SMP Negeri 2 Tulis	Tulis



NO	SATUAN PENDIDIKAN FORMAL	NAMA		KECAMATAN
		35.	SMP Negeri 1 Batang	Batang
		36.	SMP Negeri 2 Batang	Batang
		37.	SMP Negeri 3 Batang	Batang
		38.	SMP Negeri 4 Batang	Batang
		39.	SMP Negeri 5 Batang	Batang
		40.	SMP Negeri 6 Batang	Batang
		41.	SMP Negeri 7 Batang	Batang
		42.	SMP Negeri 8 Batang	Batang
		43.	SMP Negeri 9 Batang	Batang
		44.	SMP Negeri 1 Warungasem	Warungasem
		45.	SMP Negeri 2 Warungasem	Warungasem
		46.	SMP Negeri 3 Warungasem	Warungasem
		47.	SMP Negeri 1 Banyuputih	Banyuputih
		48.	SMP Negeri 1 Pecalungan	Pecalungan
		49.	SMP Negeri 1 Kandeman	Kandeman
		50.	SMP Negeri 2 Kandeman	Kandeman
		51.	SMP Negeri 3 Kandeman	Kandeman

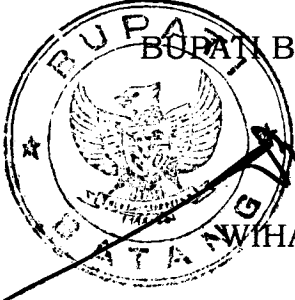

BUPATI BATANG,
W. HAJI



LAMPIRAN II
PERATURAN BUPATI BATANG
NOMOR 8 TAHUN 2019
TENTANG
PEMBENTUKAN ORGANISASI DAN TATA
KERJA UNIT PELAKSANA TEKNIS
DAERAH SATUAN PENDIDIKAN PADA
DINAS PENDIDIKAN DAN KEBUDAYAAN

BAGAN STRUKTUR ORGANISASI
SATUAN PENDIDIKAN FORMAL

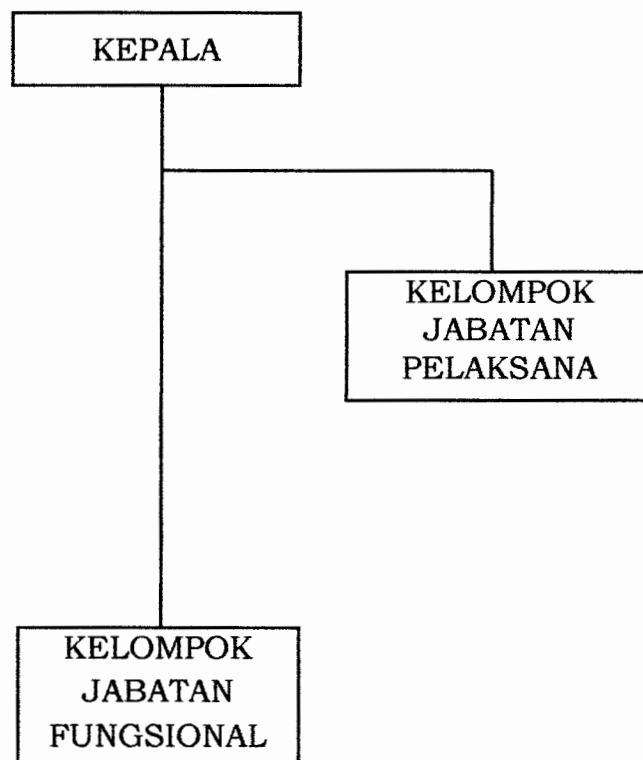
A. TK NEGERI





B. SD NEGERI

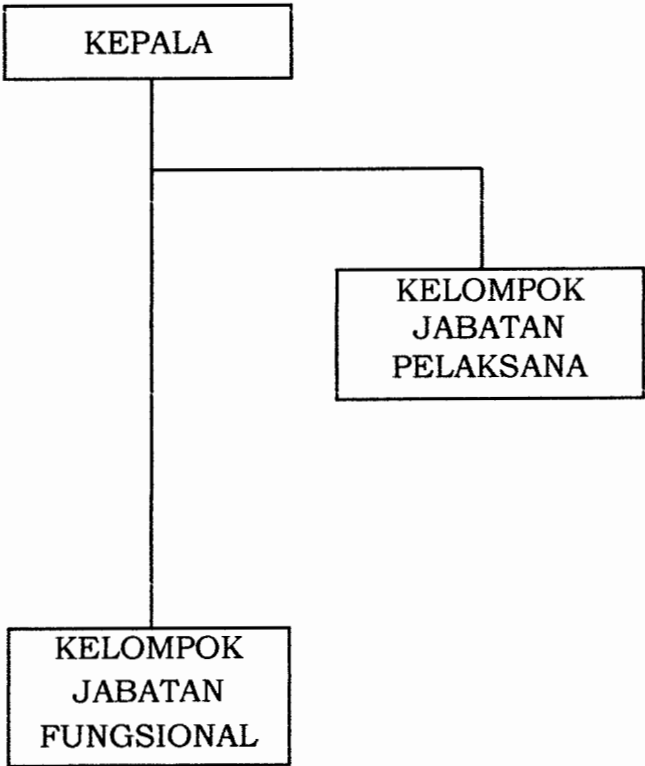

C. SMP NEGERI

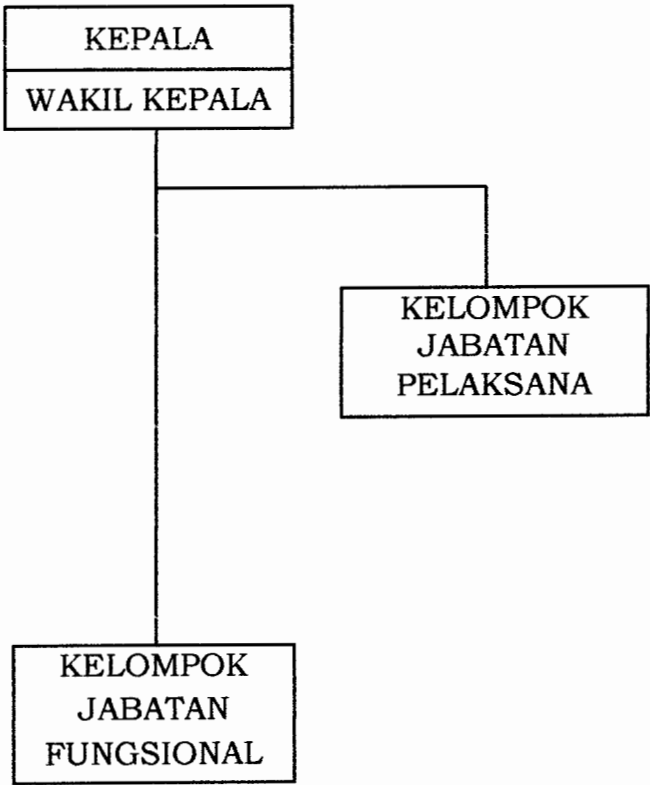

BUPAT BATANG,
WILAHJI



LAMPIRAN III
PERATURAN BUPATI BATANG
NOMOR 8 TAHUN 2019
TENTANG
PEMBENTUKAN ORGANISASI DAN TATA
KERJA UNIT PELAKSANA TEKNIS
DAERAH SATUAN PENDIDIKAN PADA
DINAS PENDIDIKAN DAN KEBUDAYAAN

SATUAN PENDIDIKAN NONFORMAL PADA DINAS PENDIDIKAN
DAN KEBUDAYAAN

NO	SATUAN PENDIDIKAN NONFORMAL	NAMA		KECAMATAN
a.	Satuan Pendidikan Non Formal	1.	SKB Batang	Subah

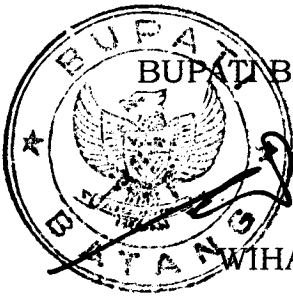
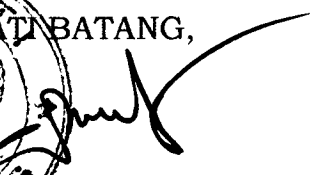
 BUPATI BATANG,

WIHAJI

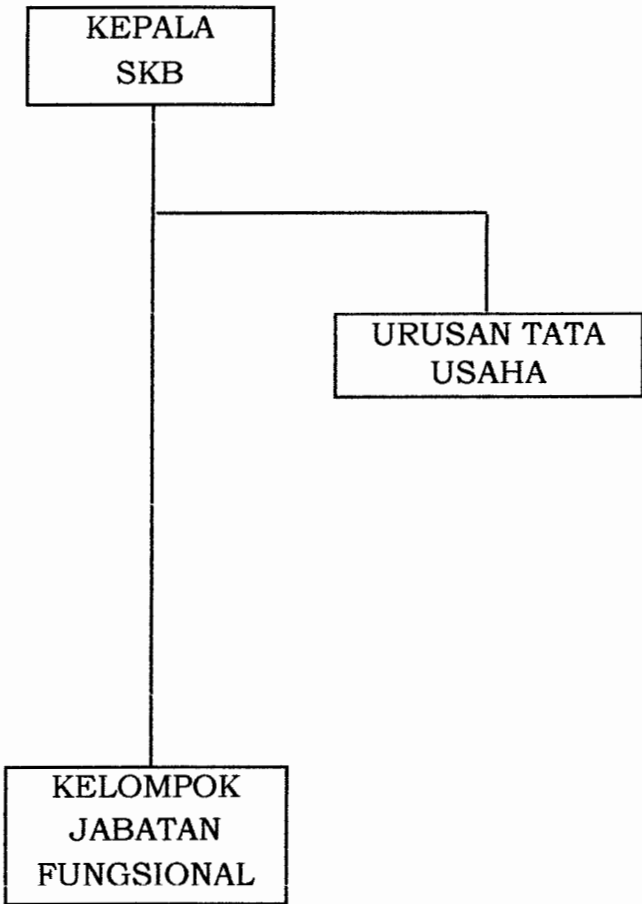

LAMPIRAN IV
PERATURAN BUPATI BATANG
NOMOR 8 TAHUN 2019
TENTANG
PEMBENTUKAN ORGANISASI DAN TATA
KERJA UNIT PELAKSANA TEKNIS
DAERAH SATUAN PENDIDIKAN PADA
DINAS PENDIDIKAN DAN KEBUDAYAAN

BAGAN STRUKTUR ORGANISASI
SATUAN PENDIDIKAN NONFORMAL SKB



BUPATI BATANG,

ttd

WIHAJI