

LAMPIRAN I

PERATURAN WALIKOTA TASIKMALAYA

NOMOR : 51 TAHUN 2015

TENTANG

PAKAIAN DINAS PEGAWAI DI LINGKUNGAN  
PEMERINTAH KOTA TASIKMALAYA

MODEL JENIS PAKAIAN DINAS, PAKAIAN SERAGAM KORPRI  
DAN PAKAIAN SERAGAM LINMAS

A. PDH WARNA KHAKI

1. PDH PRIA

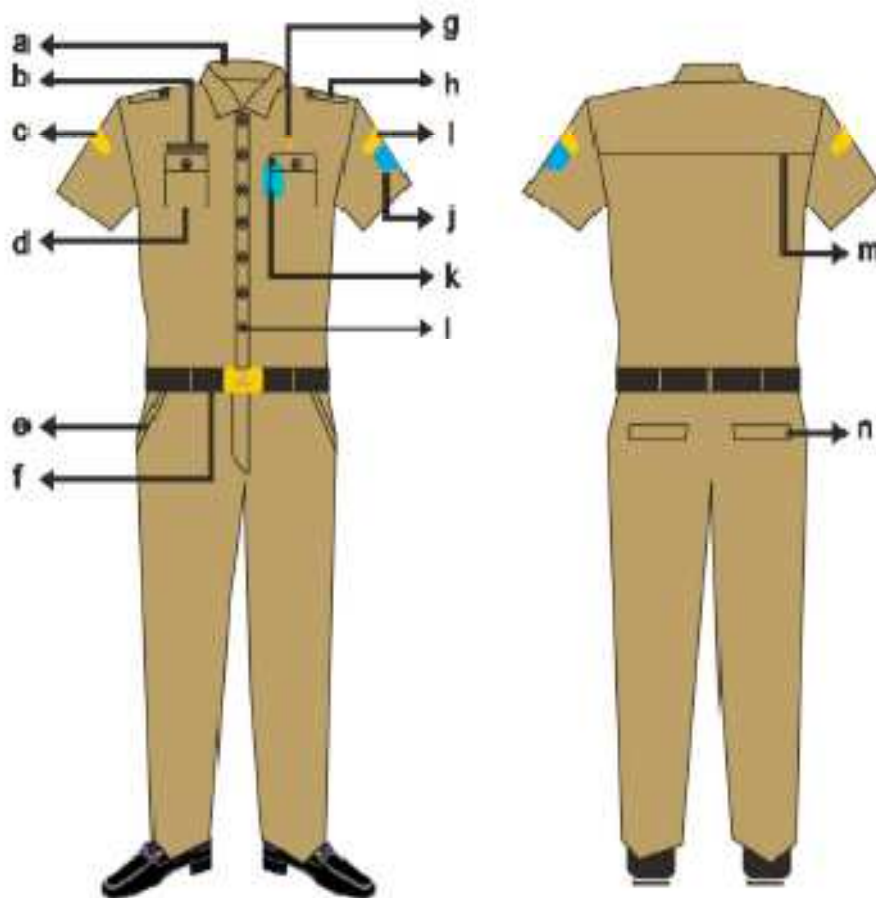

Keterangan :

- |                       |                    |                    |
|-----------------------|--------------------|--------------------|
| a. Krah Baju          | f. Ikat pinggang   | k. Tanda Pengenal  |
| b. Papan Nama         | g. Lencana Korpri. | l. Kancing baju    |
| c. Nama Pem. Provinsi | h. Tanda pangkat   | m. Sambungan baju. |
| d. Saku baju.         | i. Nama Pem. Kota. | n. Saku belakang.  |
| e. Saku celana.       | j. Lambang daerah. |                    |

## 2. PDH WANITA

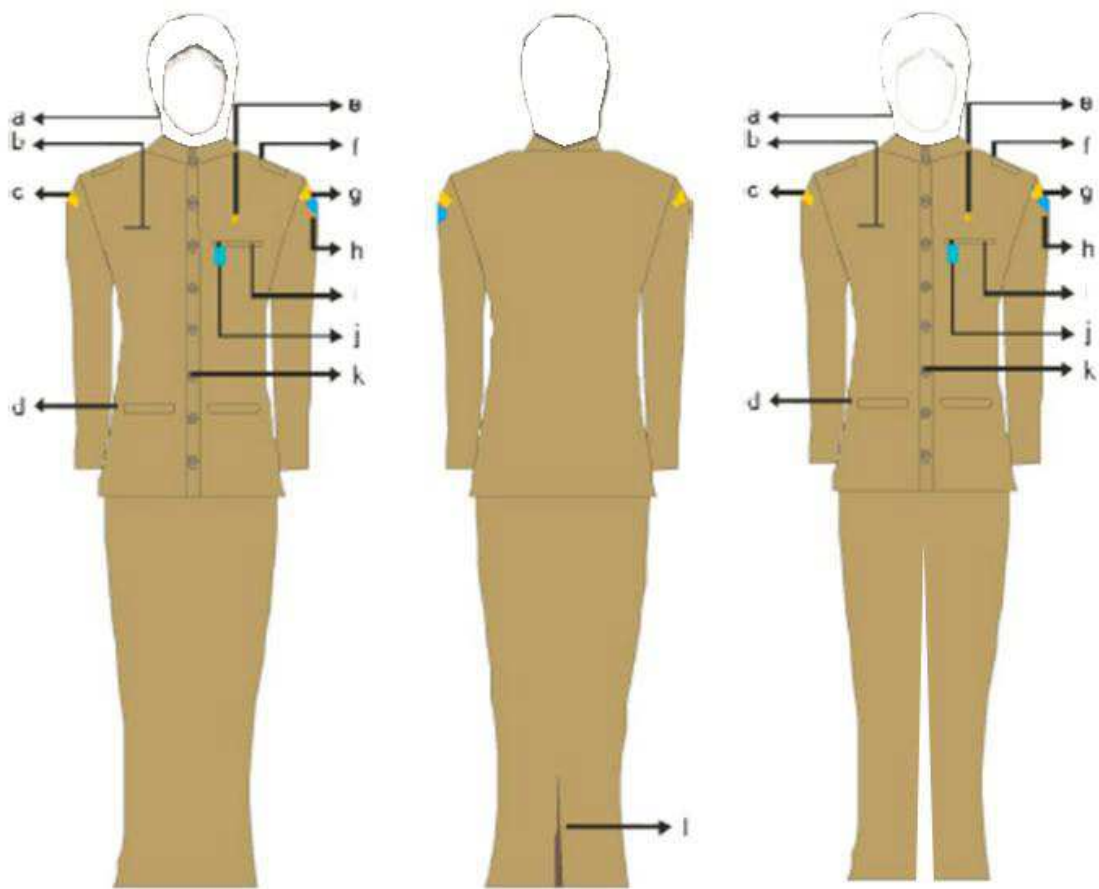

Keterangan :

- |                          |   |
|--------------------------|---|
| a. Krudung Warna Putih   | h. Lambang Daerah                       |
| b. Papan nama.           | i. Saku Atas                            |
| c. Nama Pem. Provinsi    | j. Tanda Pengenal                       |
| d. Saku Bawah            | k. Kancing Baju                         |
| e. Krah                  | l. flui Belakang                        |
| f. Tanda Pangkat         | m. Celana Panjang Lurus dan Tidak Ketat |
| g. Nama Pemerintah Kota. |   |

## B. PDH CAMAT DAN LURAH

### 1. PDH CAMAT DAN LURAH PRIA

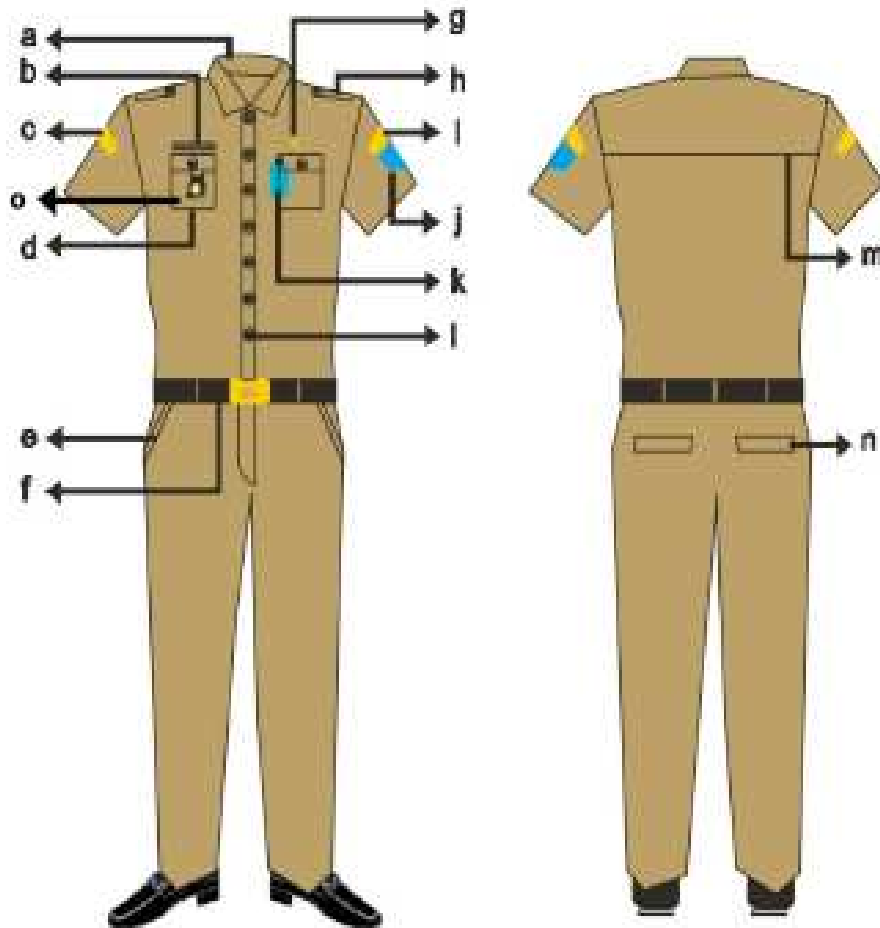

Keterangan :

- |                       |                    |                    |
|-----------------------|--------------------|--------------------|
| a. Krah Baju          | f. Ikat pinggang   | k. Tanda Pengenal  |
| b. Papan Nama         | g. Lencana Korpri. | l. Kancing baju    |
| c. Nama Pem. Provinsi | h. Tanda pangkat   | m. Sambungan baju. |
| d. Saku baju.         | i. Nama Pem. Kota. | n. Saku belakang.  |
| e. Saku celana.       | j. Lambang daerah. | o. Tanda Jabatan   |

## 2. PDH CAMAT DAN LURAH WANITA

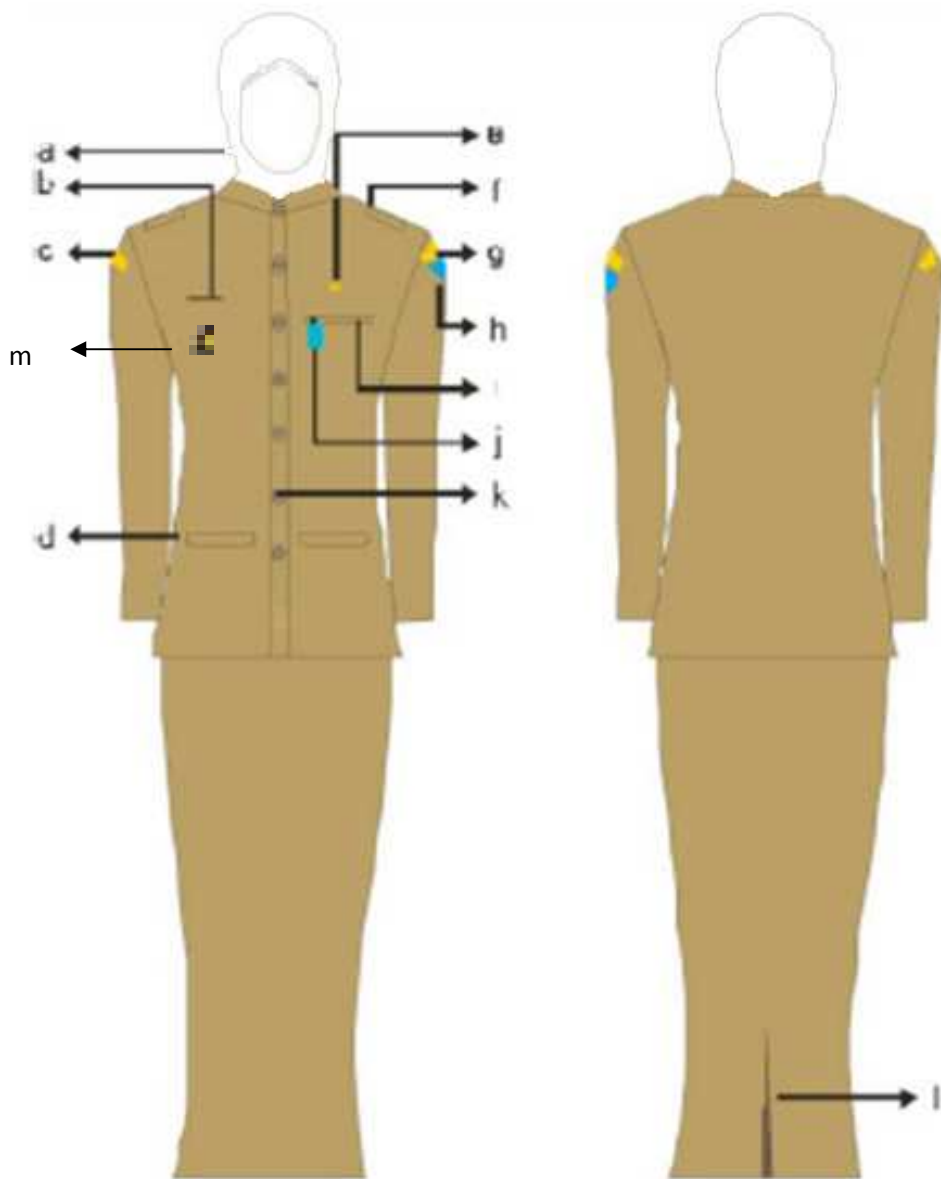

Keterangan :

- |                         |                   |
|-------------------------|-------------------|
| a. Krudung Warna Putih  | h. Lambang Daerah |
| b. Papan nama.          | i. Saku Atas      |
| c. Nama Pem. Provinsi   | j. Tanda Pengenal |
| d. Saku Bawah           | k. Kancing Baju   |
| e. Krah                 | l. flui Belakang  |
| f. Tanda Pangkat        | m. Tanda Jabatan  |
| g. Nama Pemda Kab/Kota. |                   |

## C. PAKAIAN KEMEJA PUTIH

### 1. PAKAIAN KEMEJA PUTIH PRIA

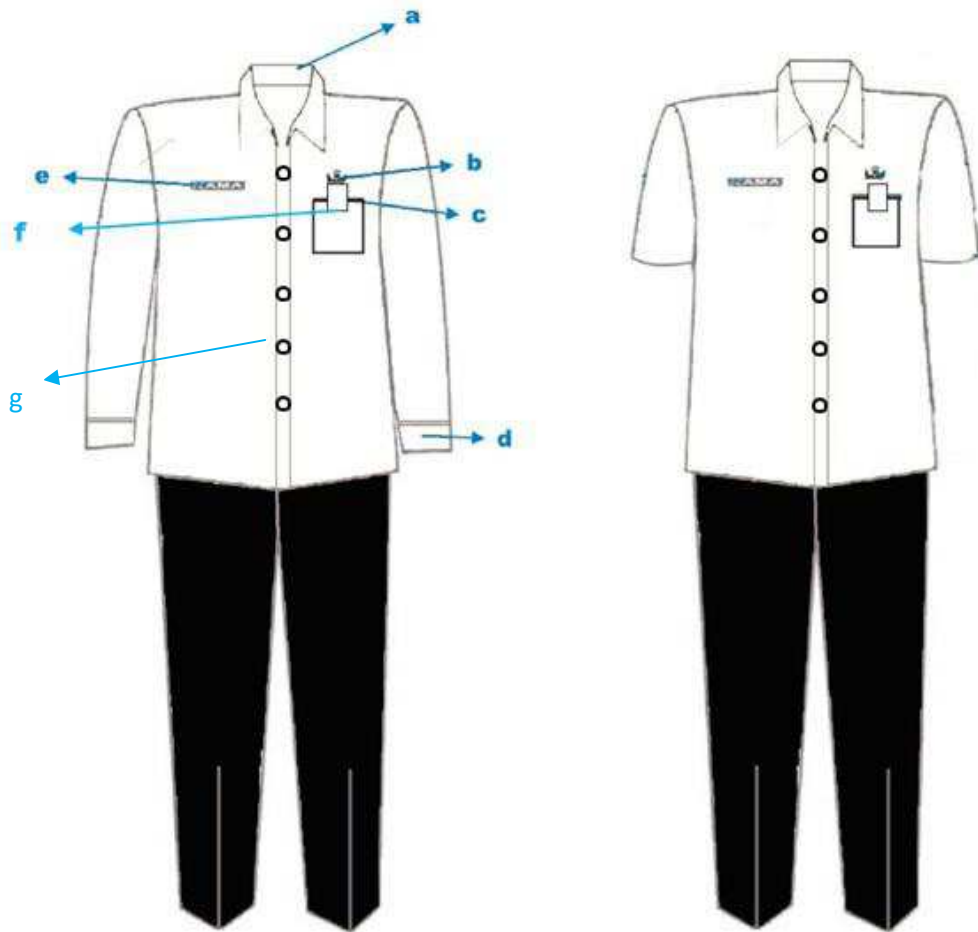

Keterangan :

- a. Krah Berdiri
- b. Lencana KORPRI
- c. Saku Baju
- d. Lengan Panjang/Pendek
- e. Papan Nama
- f. Tanda Pengenal
- g. Kancing

## 2. PAKAIAN KEMEJA PUTIH WANITA

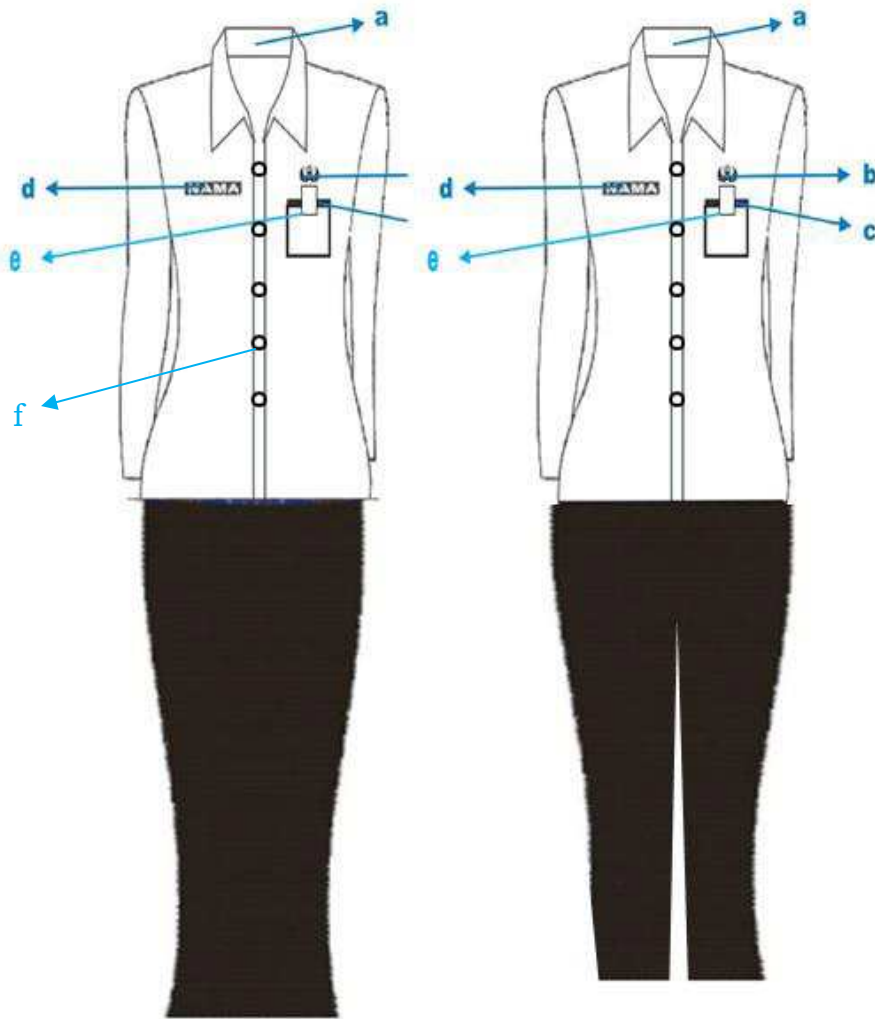

Keterangan :

- a. Krah Berdiri
- b. Lencana KORPRI
- c. Saku Baju
- d. Papan Nama
- e. Tanda Pengenal
- f. Kancing

## D. PSH.

### 1. PSH PRIA

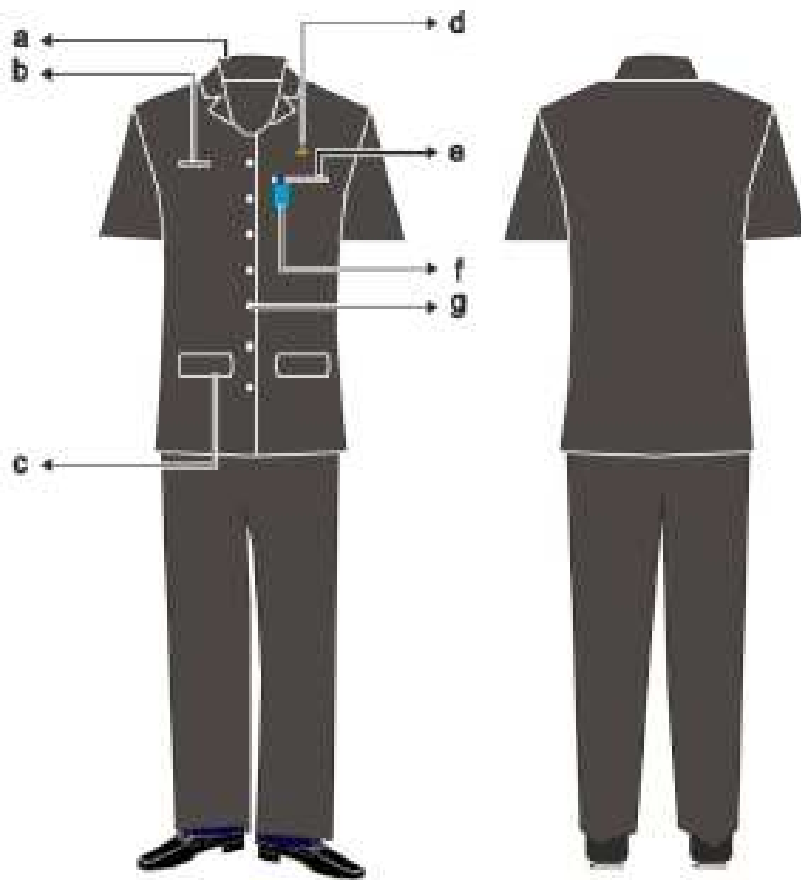

Keterangan :

- a. Krah
- b. Papan Nama
- c. Saku bawah
- d. Lencana KORPRI
- e. Saku Atas
- f. Tanda Pengenal
- g. Kancing

## 2. PSH WANITA

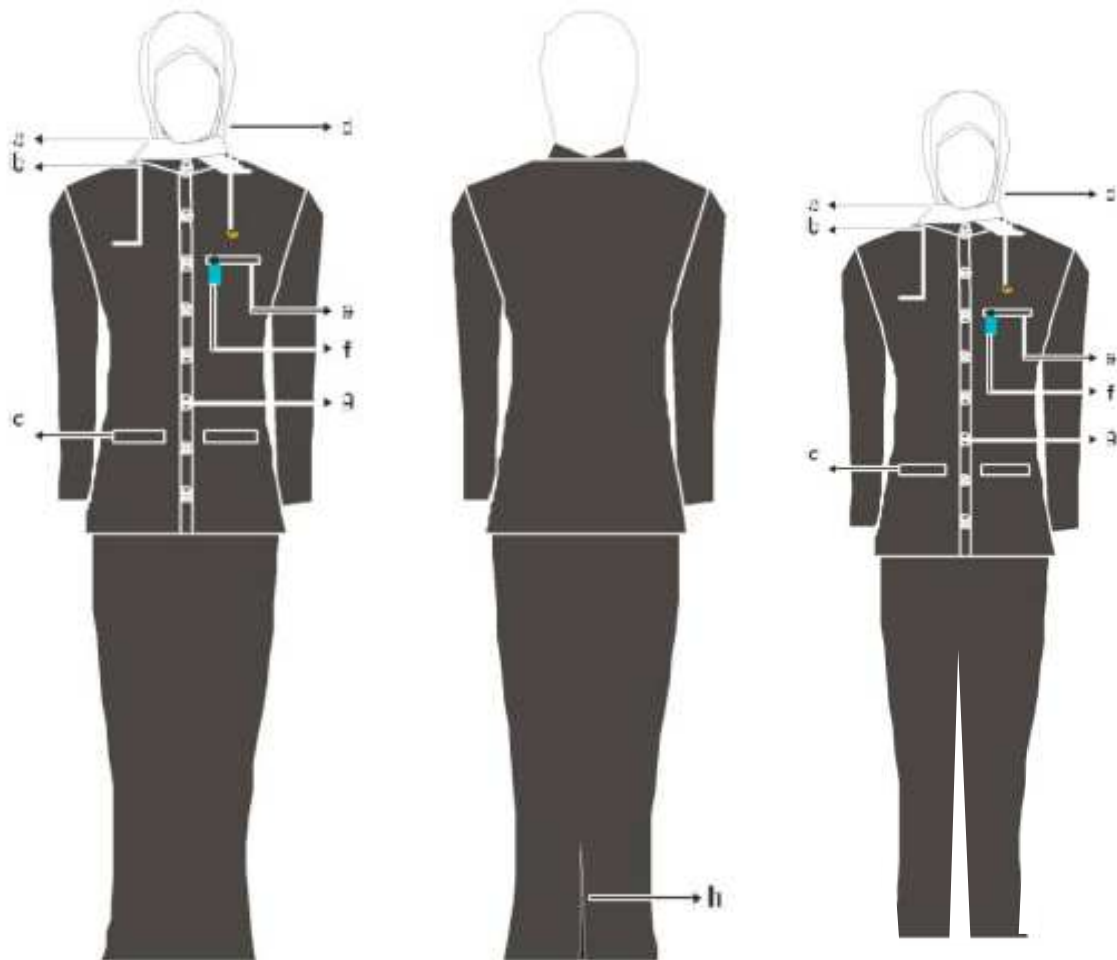

Keterangan :

- a. Krah
- b. Papan Nama
- c. Saku bawah
- d. Lencana KORPRI
- e. Saku Atas
- f. Tanda Pengenal
- g. Kancing
- h. Flui Bawah



## E. PSR.

### 1. PSR PRIA

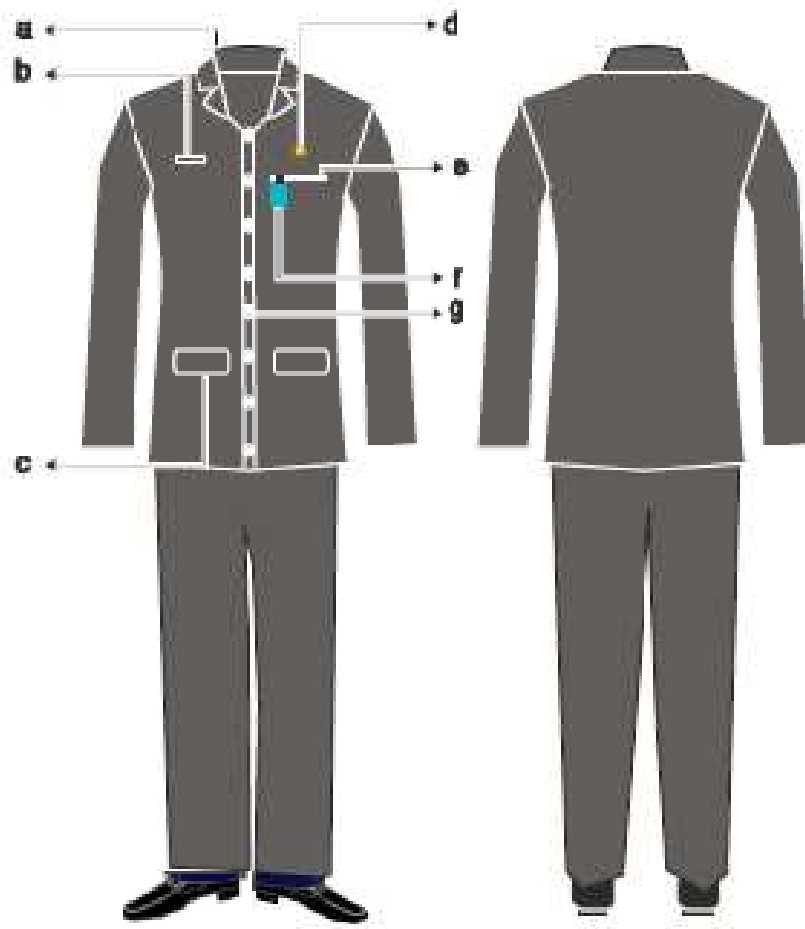

Keterangan :

- a. Krah
- b. Papan Nama
- c. Saku bawah
- d. Lencana KORPRI
- e. Saku Atas
- f. Tanda Pengenal
- g. Kancing

## 2. PSR WANITA

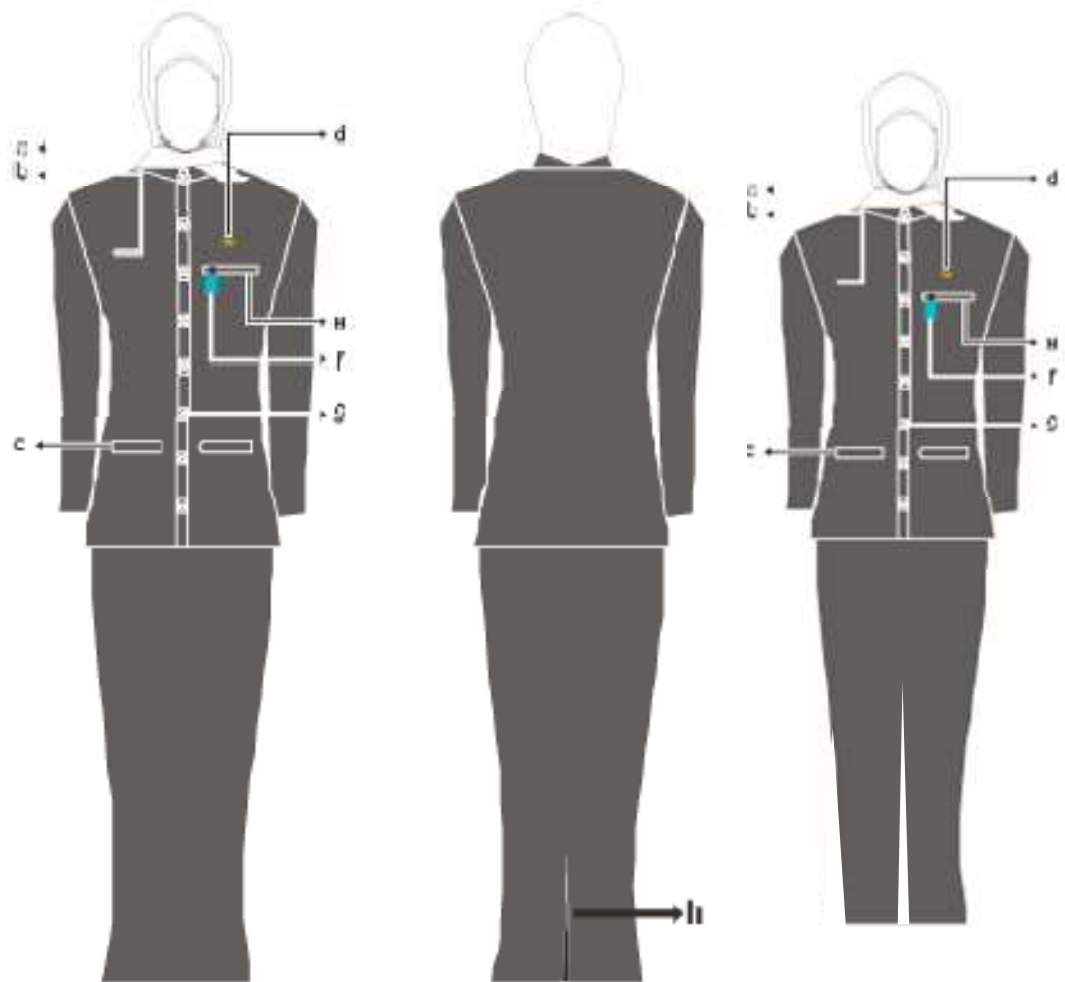

Keterangan :

- a. Krah
- b. Papan Nama
- c. Saku bawah
- d. Lencana KORPRI
- e. Saku Atas
- f. Tanda Pengenal
- g. Kancing
- h. Flui Bawah

## F. PSL.

### 1. PSL PRIA

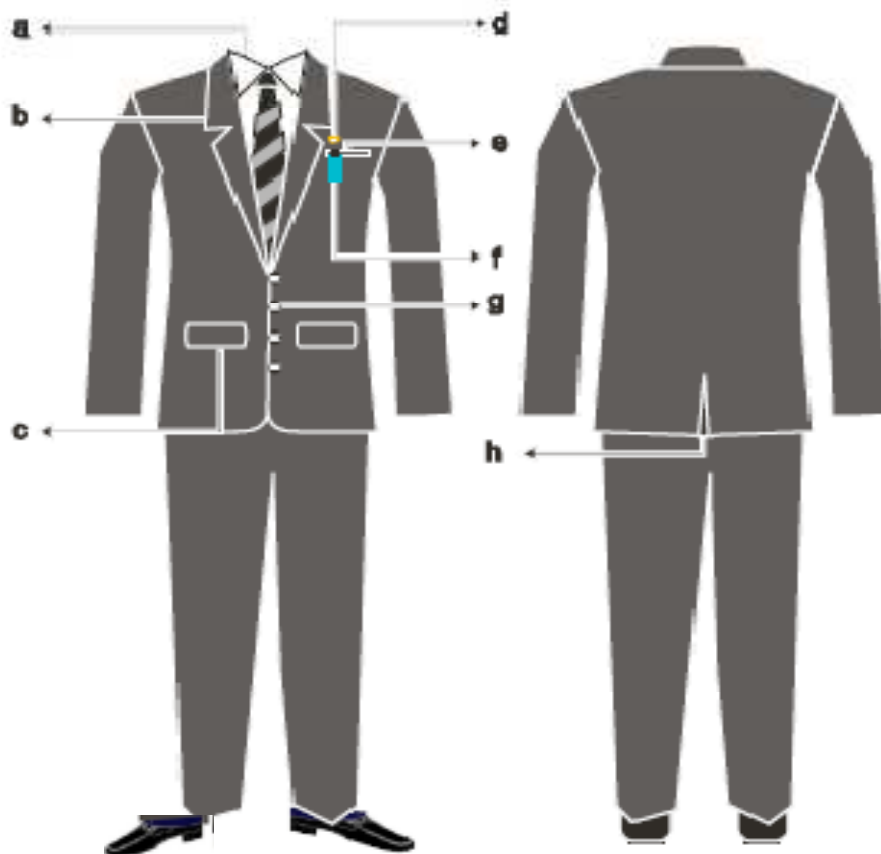

Keterangan :

- a. Tutup Kepala (Peci Nasional).
- b. Kemeja.
- c. Dasi
- d. Saku Bawah
- e. Saku Atas
- f. Tanda Jasa
- g. Kancing Baju
- h. Flui Baju Belakang

## 2. PSLWANITA

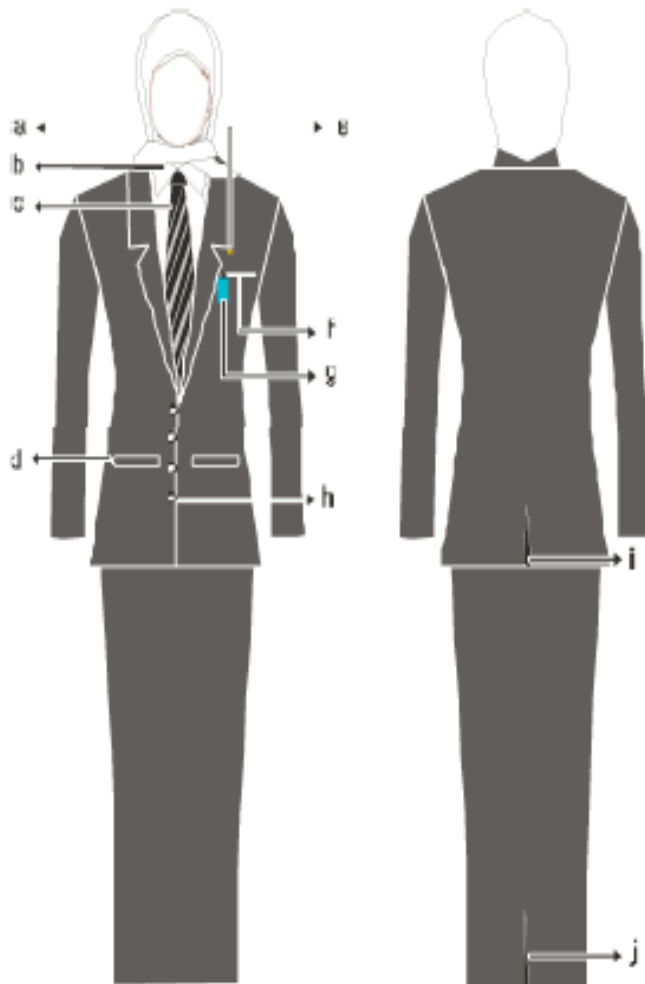

Keterangan :

- a. Kerudung Putih
- b. Kemeja Putih.
- c. Dasi
- d. Saku Bawah
- e. Tanda Jasa
- f. Saku Atas
- g. Kancing Baju
- h. Flui Baju Belakang
- i. Flui Rok Belakang

## G. PDU.

### 1. PDU CAMAT DAN LURAH PRIA

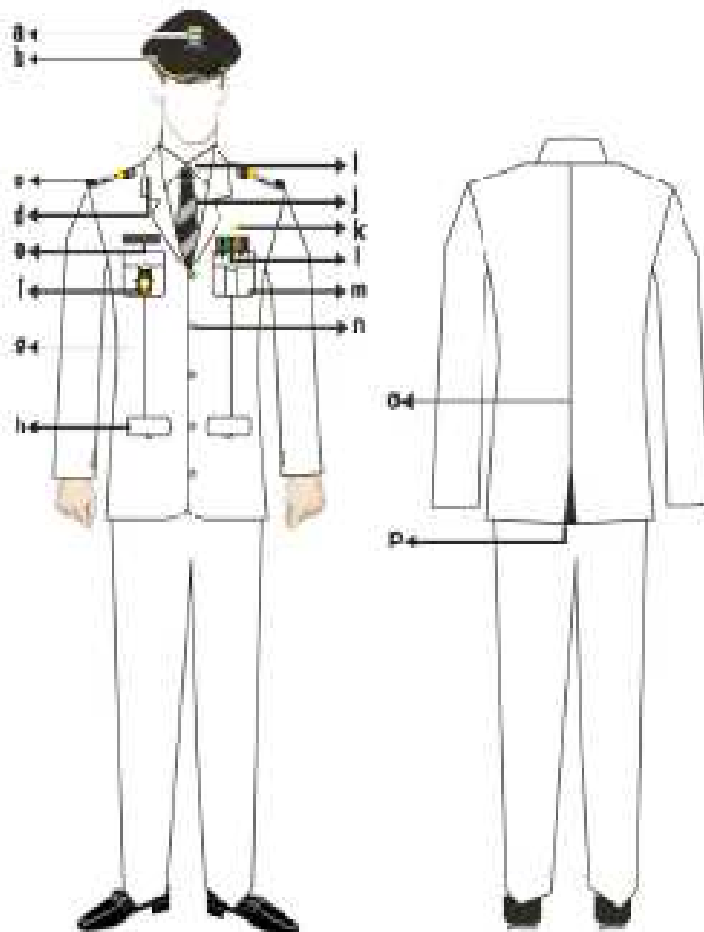

#### Keterangan :

- a. Lambang Daerah
- b. Topi warna hitam
- c. Tanda pangkat upacara
- d. Jas kerah merah
- e. Papan nama
- f. Tanda lencana diatas saku baju
- g. Jas berwarna putih
- h. Saku baju bawah
- i. Kemeja putih
- j. Dasi

- k. Lencana Korpri
- l. Tanda jasa
- m. Saku baju atas
- n. Kancing Garuda emas
- o. Belahan jahitan
- p. Belahan jas belakang

## 2. PDU CAMAT DAN LURAH WANITA

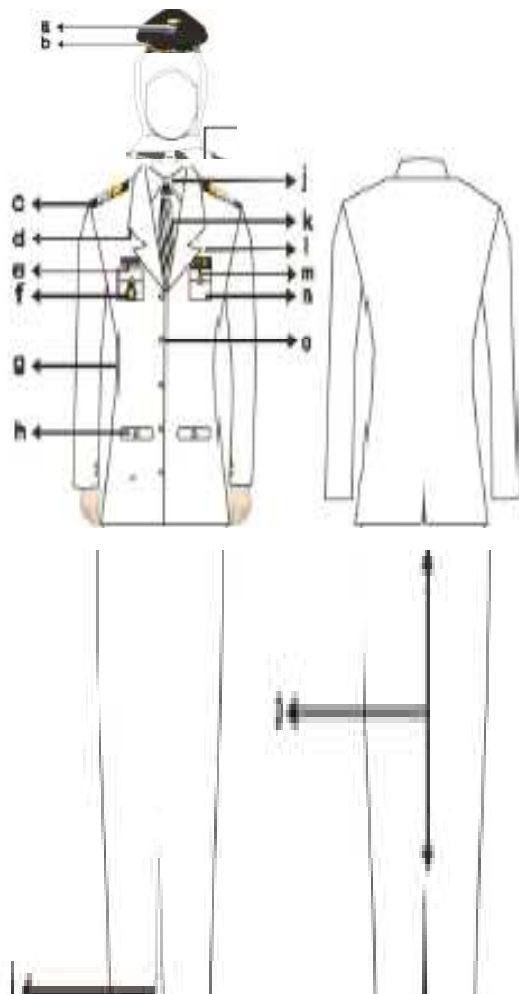

### Keterangan :

- |                                   |                        |
|-----------------------------------|------------------------|
| a. Lambang Daerah                 | k. Dasi                |
| b. Topi warna hitam               | l. Lencana Korpri      |
| c. Tanda pangkat upacara          | m. Tanda jasa          |
| d. Jas kerah rebah                | n. Saku baju atas      |
| e. Papan nama                     | o. Kancing garuda emas |
| f. Tanda lencana diatas saku baju | p. Flui baju & rok     |
| g. Jas berwarna putih             |                        |
| h. Saku baju bawah                |                        |
| i. Flui satu rempel               |                        |
| j. Kemeja putih                   |                        |

## H. PAKAIAN SERAGAM KORPRI

### 1. SERAGAM KORPRI PRIA



Keterangan :

- a. Papan nama
- b. Lencana Korpri
- c. Saku baju
- d. Tanda Pengenal

## 2. SERAGAM KORPRI WANITA

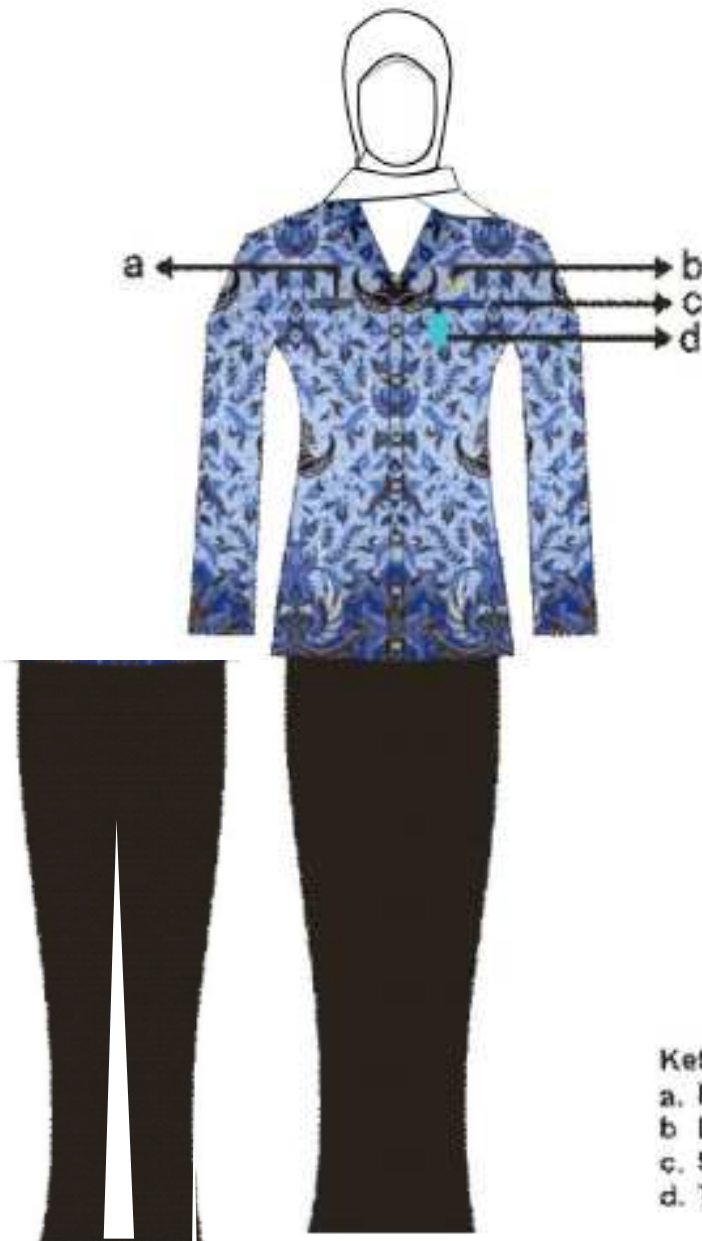

- Keterangan :
- a. Papan nama
  - b. Lencana Korpri
  - c. Saku baju
  - d. Tanda Pengenal



# I. PAKAIAN SERAGAM LINMAS

## 1. SERAGAM LINMAS PRIA

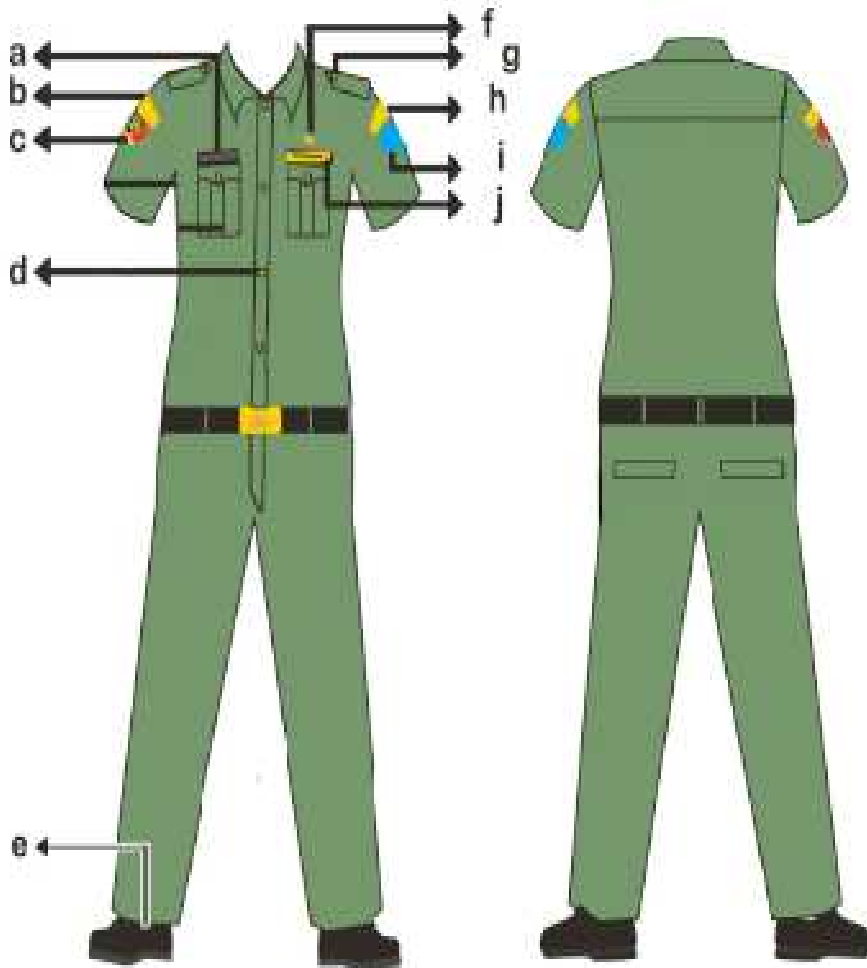

Keterangan :

- |                   |                         |
|-------------------|-------------------------|
| a. Papan Nama     | f. Lencana KORPRI       |
| b. Linmas         | g. Tanda Pangkat        |
| c. Lambang Linmas | h. Nama Pemerintah Kota |
| d. Kancing        | i. Lambang Daerah       |
| e. Sepatu Hitam   | J. Linmas               |

## 2. SERAGAM LINMAS WANITA

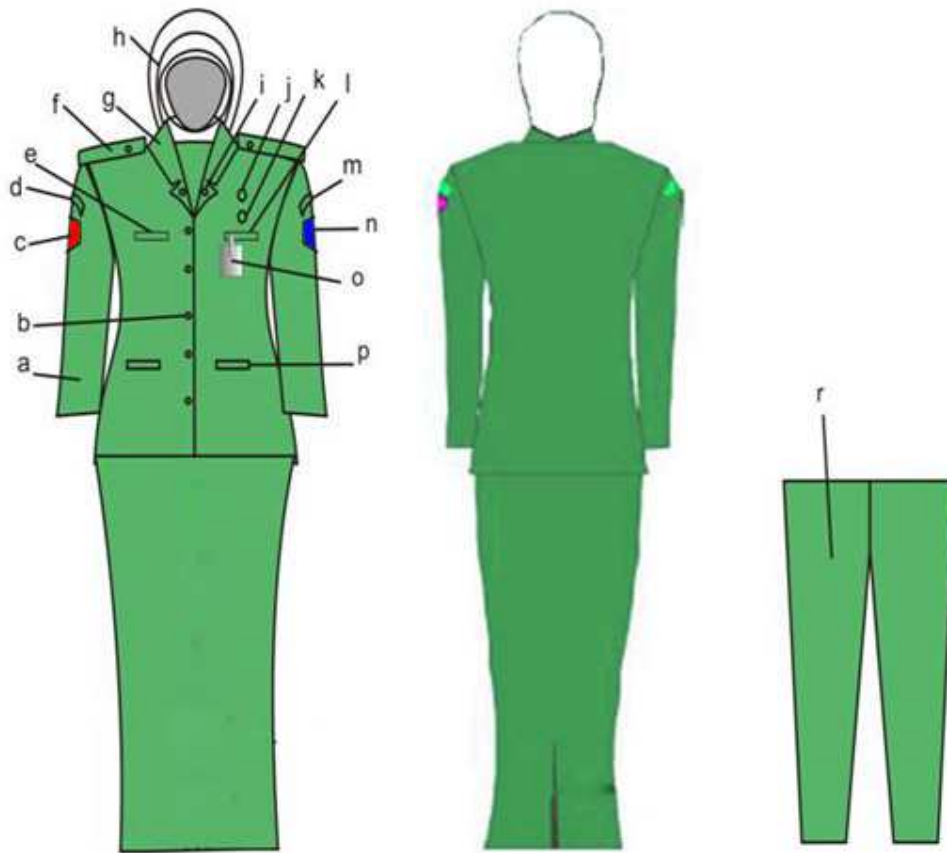

### KETERANGAN:

- a. kemeja lengan panjang
- b. kancing baju
- c. lambang LINMAS
- d. SATLINMAS
- e. papan nama
- f. lidah bahu
- g. kerah rebah
- h. kerudung warna putih tidak bercorak
- i. monogram LINMAS
- j. lencana KORPRI
- k. pita tanda jasa
- l. papan linmas
- m. Nama Pemerintah Kota Tasikmalaya dan Nama SKPD
- n. tanda pengenalan
- o. lambang daerah
- p. saku baju memakai tutup
- q. rok dengan plui depan
- r. celana panjang lurus tidak ketat

J. PAKAIAN DINAS TASIK NYUNDA  
1. KAMPRET PRIA

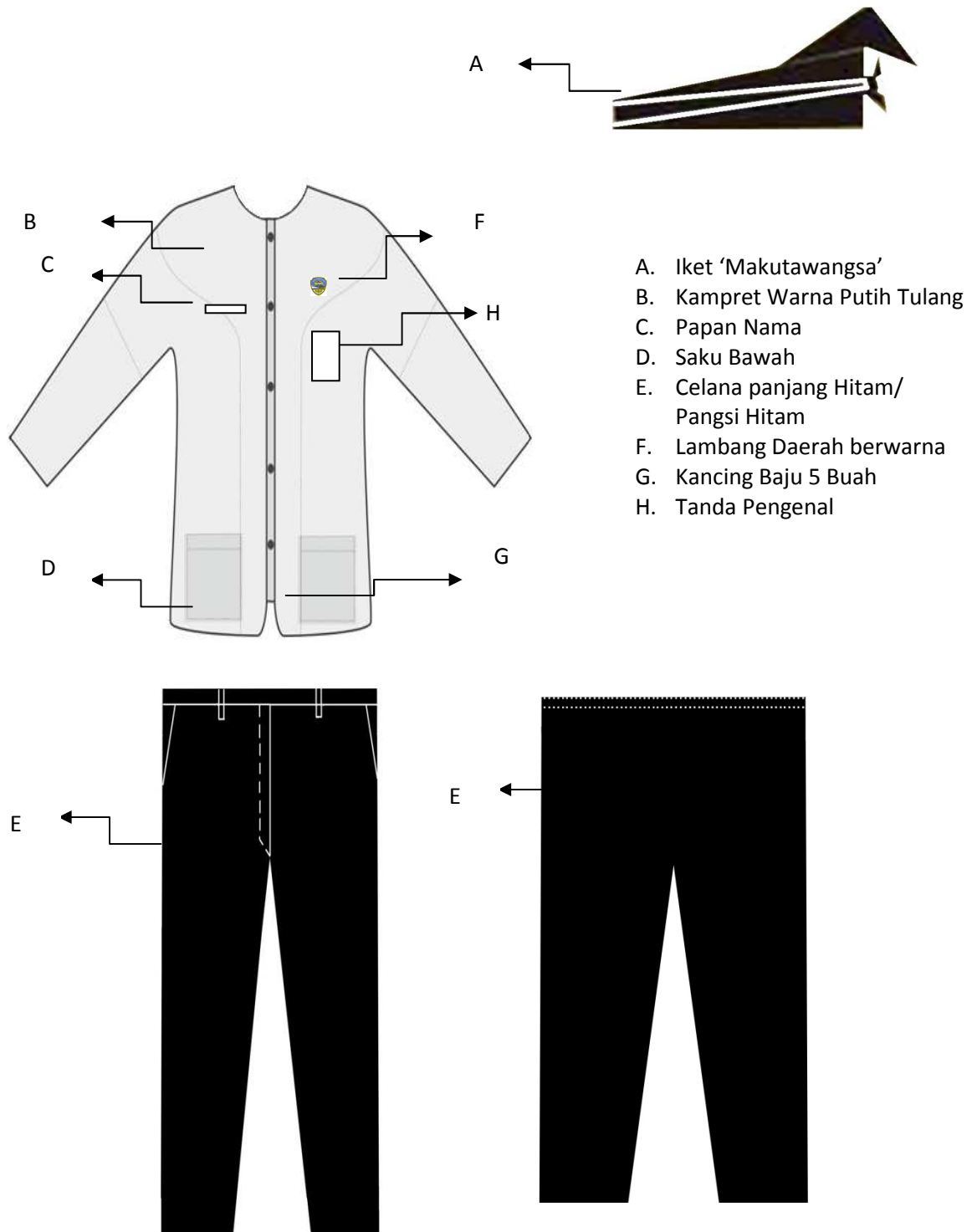

## 2. KEBAYA WANITA

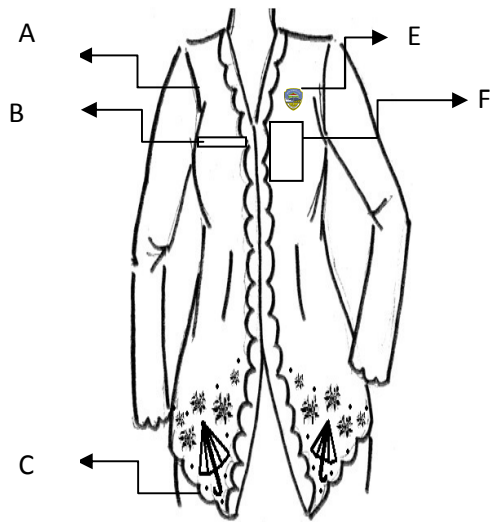

- A. Model Kebaya Wanita warna putih / Hitam
- B. Papan Nama
- C. Bordir Kearifan Lokal
- D. Rok/Samping Motif Batik Tasik warna dominan hitam
- E. Lambang Daerah berwarna
- F. Tanda Pengenal

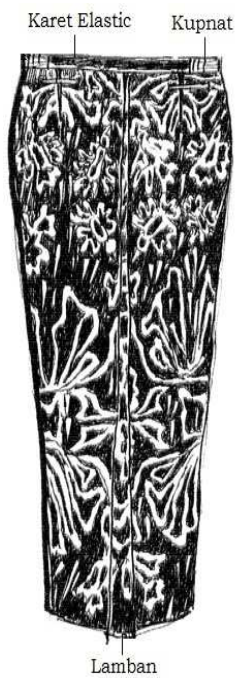

WALIKOTA TASIKMALAYA,

H. BUDI BUDIMAN