



**BUPATI PURWOREJO
PROVINSI JAWA TENGAH**

PERATURAN BUPATI PURWOREJO
NOMOR 97 TAHUN 2016

TENTANG

PEMBENTUKAN, KEDUDUKAN, SUSUNAN ORGANISASI,
TUGAS DAN FUNGSI, SERTA TATA KERJA
UNIT PELAKSANA TEKNIS PANTI ASUHAN TAT TWAM ASI
PADA DINAS SOSIAL, PEMBERDAYAAN PEREMPUAN DAN
PERLINDUNGAN ANAK KABUPATEN PURWOREJO

DENGAN RAHMAT TUHAN YANG MAHA ESA

BUPATI PURWOREJO,

- Menimbang : bahwa untuk melaksanakan ketentuan Pasal 5 ayat (1) dan ayat (3) Peraturan Daerah Kabupaten Purworejo Nomor 14 Tahun 2016 tentang Pembentukan dan Susunan Perangkat Daerah Kabupaten Purworejo, perlu menetapkan Peraturan Bupati tentang Kedudukan, Susunan Organisasi, Tugas dan Fungsi serta Tata Kerja Unit Pelaksana Teknis Panti Asuhan Tat Twam Asi pada Dinas Sosial, Pemberdayaan Perempuan dan Perlindungan Anak Kabupaten Purworejo;
- Mengingat : 1. Pasal 18 ayat (6) Undang-Undang Dasar Negara Republik Indonesia Tahun 1945;
2. Undang-Undang Nomor 13 Tahun 1950 tentang Pembentukan Daerah-daerah Kabupaten Dalam Lingkungan Propinsi Jawa Tengah;
3. Undang-Undang Nomor 23 Tahun 2014 tentang Pemerintahan Daerah (Lembaran Negara Republik Indonesia Tahun 2014 Nomor 244, Tambahan Lembaran Negara Republik Indonesia Nomor 5587), sebagaimana telah diubah beberapa kali, terakhir dengan Undang-Undang Nomor 9 Tahun 2015 tentang Perubahan Kedua Atas Undang-Undang Nomor 23 Tahun 2014 tentang Pemerintahan Daerah (Lembaran Negara Republik Indonesia Tahun 2015 Nomor 58, Tambahan Lembaran Negara Republik Indonesia Nomor 5679);
4. Peraturan Pemerintah Nomor 18 Tahun 2016 tentang Perangkat Daerah (Lembaran Negara Republik Indonesia Tahun 2016 Nomor 114, Tambahan Lembaran Negara Republik Indonesia Nomor 5887);

5. Peraturan Daerah Kabupaten Purworejo Nomor 14 Tahun 2016 tentang Pembentukan dan Susunan Perangkat Daerah Kabupaten Purworejo (Lembaran Daerah Kabupaten Purworejo Tahun 2016 Nomor 14, Tambahan Lembaran Daerah Kabupaten Purworejo Nomor 14);

MEMUTUSKAN:

Menetapkan : PERATURAN BUPATI TENTANG PEMBENTUKAN, KEDUDUKAN, SUSUNAN ORGANISASI, TUGAS DAN FUNGSI, SERTA TATA KERJA UNIT PELAKSANA TEKNIS PANTI ASUHAN TAT TWAM ASI PADA DINAS SOSIAL, PEMBERDAYAAN PEREMPUAN DAN PELINDUNGAN ANAK KABUPATEN PURWOREJO.

BAB I

KETENTUAN UMUM

Pasal 1

Dalam Peraturan Bupati ini yang dimaksud dengan:

1. Daerah adalah Kabupaten Purworejo.
2. Pemerintah Daerah adalah kepala daerah sebagai unsur penyelenggara pemerintahan daerah yang memimpin pelaksanaan urusan pemerintahan yang menjadi kewenangan daerah otonom.
3. Bupati adalah Bupati Purworejo.
4. Dinas Sosial, Pemberdayaan Perempuan dan Perlindungan Anak, yang selanjutnya disebut DINSOSPAPA, adalah Dinas Sosial, Pemberdayaan Perempuan dan Perlindungan Anak Kabupaten Purworejo.
5. Kepala Dinas Sosial, Pemberdayaan Perempuan dan Perlindungan Anak, yang selanjutnya disebut Kepala DINSOSPAPA, adalah Kepala Dinas Sosial, Pemberdayaan Perempuan dan Perlindungan Anak Kabupaten Purworejo.
6. Unit Pelaksana Teknis Panti Asuhan Tat Twam Asi, yang selanjutnya disebut UPT Panti Asuhan Tat Twam Asi, adalah unsur pelaksana tugas teknis pada DINSOSPAPA yang melaksanakan kegiatan teknis operasional dan/atau kegiatan teknis penunjang DINSOSPAPA dibidang pengelolaan panti asuhan.
7. Kepala Unit Pelaksana Teknis Panti Asuhan Tat Twam Asi, yang selanjutnya disebut Kepala UPT Panti Asuhan Tat Twam Asi, adalah kepala unit kerja pada DINSOSPAPA yang melaksanakan kegiatan teknis operasional dan/atau kegiatan teknis penunjang di bidang pengelolaan panti asuhan.

8. Jabatan Fungsional Pegawai Negeri Sipil adalah kedudukan yang menunjukkan, tugas, tanggung jawab, wewenang dan hak seorang Pegawai Negeri Sipil dalam satuan organisasi yang dalam pelaksanaan tugasnya didasarkan pada keahlian dan/atau keterampilan tertentu serta bersifat mandiri.

BAB II

PEMBENTUKAN

Pasal 2

Dengan Peraturan Bupati ini dibentuk UPT Panti Asuhan Tat Twam Asi pada DINSOSPPPA.

BAB III

KEDUDUKAN, TUGAS DAN FUNGSI

Pasal 3

- (1) UPT Panti Asuhan Tat Twam Asi berkedudukan di bawah dan bertanggung jawab kepada Kepala DINSOSPPPA.
- (2) UPT Panti Asuhan Tat Twam Asi sebagaimana dimaksud pada ayat (1) dipimpin oleh Kepala UPT Panti Asuhan Tat Twam Asi.

Pasal 4

UPT Panti Asuhan Tat Twam Asi mempunyai tugas melaksanakan kegiatan teknis operasional dan/atau kegiatan teknis penunjang pada DINSOSPPPA dibidang pengelolaan Panti Asuhan Tat Twam Asi dengan memberikan pelayanan berdasar profesi pekerjaan sosial dalam bentuk perawatan, bimbingan, pendidikan, pengembangan, rehabilitasi dan pembinaan lanjut kepada anak-anak luar biasa, tidak mampu, serta terlantar yang mengalami hambatan sosial, ekonomi, dan psikologi.

Pasal 5

Dalam melaksanakan tugas sebagaimana dimaksud dalam Pasal 4, UPT Panti Asuhan Tat Twam Asi menyelenggarakan fungsi:

- a. penyiapan dan perumusan bahan serta pelaksanaan perencanaan dan program kerja bidang pengelolaan Panti Asuhan Tat Twam Asi;
- b. perawatan anak-anak luar biasa, tidak mampu, serta terlantar yang mengalami hambatan sosial, ekonomi, dan psikologi.

- c. pembimbingan, pendidikan dan pengembangan anak-anak luar biasa, tidak mampu, serta terlantar yang mengalami hambatan sosial, ekonomi, dan psikologi.
- d. rehabilitasi anak-anak luar biasa, tidak mampu, serta terlantar yang mengalami hambatan sosial, ekonomi, dan psikologi.
- e. pembinaan anak-anak luar biasa, tidak mampu, serta terlantar yang mengalami hambatan sosial, ekonomi, dan psikologi.
- f. penyelenggaraan ketatausahaan UPT Panti Asuhan Tat Twam Asi;
- g. pelaksanaan tugas lain yang diberikan oleh Kepala Dinas Sosial PPPA sesuai dengan tugas dan fungsi.

BAB IV

SUSUNAN ORGANISASI

Pasal 6

- (1) Susunan Organisasi UPT Panti Asuhan Tat Twam Asi terdiri dari:
 - a. Kepala UPT;
 - b. Subbagian Tata Usaha;
 - c. Kelompok Jabatan Fungsional.
- (2) Bagan Organisasi UPT Panti Asuhan Tat Twam Asi sebagaimana dimaksud pada ayat (1) tercantum dalam Lampiran yang merupakan bagian tidak terpisahkan dari Peraturan Bupati ini.

BAB V

SUBBAGIAN TATA USAHA

Pasal 7

- (1) Subbagian Tata Usaha berkedudukan di bawah dan bertanggung jawab kepada Kepala UPT Panti Asuhan Tat Twam Asi.
- (2) Subbagian Tata Usaha sebagaimana dimaksud pada ayat (1) dipimpin oleh Kepala Subbagian.

Pasal 8

Subbagian Tata Usaha mempunyai tugas:

- a. melaksanakan urusan perencanaan, evaluasi pelaporan;
- b. melaksanakan administrasi keuangan;
- c. melaksanakan administrasi kepegawaian;
- d. melaksanakan urusan rumah tangga;

- e. melaksanakan urusan tata usaha;
- f. melaporkan pelaksanaan tugas;
- g. melaksanakan tugas kedinasan lain yang diberikan oleh Kepala UPT Panti Asuhan Tat Twam Asi.

BAB VI

KELOMPOK JABATAN FUNGSIONAL

Pasal 9

- (1) Kelompok Jabatan Fungsional berkedudukan di bawah dan bertanggungjawab kepada Kepala UPT BLK.
- (2) Kelompok Jabatan Fungsional sebagaimana dimaksud pada ayat (1) dipimpin oleh seorang Tenaga Fungsional Senior sebagai ketua.
- (3) Kelompok Jabatan Fungsional terdiri dari sejumlah tenaga fungsional yang terbagi dalam berbagai kelompok sesuai dengan bidang keahliannya.
- (4) Jumlah Jabatan Fungsional sebagaimana dimaksud pada ayat (3), ditentukan berdasarkan kebutuhan dan beban kerja.
- (5) Jenis dan jenjang Jabatan Fungsional sebagaimana dimaksud pada ayat (3), diatur sesuai ketentuan peraturan perundang-undangan.
- (6) Pembinaan terhadap Pejabat Fungsional sebagaimana dimaksud pada ayat (3), dilakukan sesuai ketentuan peraturan perundang-undangan

Pasal 10

Kelompok Jabatan Fungsional mempunyai tugas dan fungsi sesuai dengan Jabatan Fungsional masing-masing berdasarkan ketentuan peraturan perundang-undangan.

BAB VII

TATA KERJA

Pasal 11

Kepala UPT Panti Asuhan Tat Twam Asi, Kepala Subbagian Tata Usaha dan Ketua Kelompok Jabatan Fungsional dalam melaksanakan tugas berdasarkan ketentuan peraturan perundang-undangan dan kebijakan yang ditetapkan oleh Bupati.

Pasal 12

Kepala UPT Panti Asuhan Tat Twam Asi, Kepala Subbagian Tata Usaha dan Ketua Kelompok Jabatan Fungsional dalam melaksanakan tugasnya memperhatikan prinsip-prinsip manajemen yang meliputi perencanaan, pengorganisasian, pelaksanaan, monitoring, evaluasi dan pelaporan sesuai dengan bidang tugasnya masing-masing.

Pasal 13

- (1) Dalam melaksanakan tugas, Kepala UPT Panti Asuhan Tat Twam Asi dan Kepala Subbagian Tata Usaha wajib menerapkan prinsip koordinasi, integrasi dan sinkronisasi baik dalam lingkup UPT Panti Asuhan Tat Twam Asi yang bersangkutan maupun antar satuan organisasi sesuai dengan tugas masing-masing.
- (2) Sehubungan dengan penerapan prinsip koordinasi, integrasi dan sinkronisasi sebagaimana dimaksud ayat (1), penyelenggaraan tugas UPT Panti Asuhan Tat Twam Asi yang berkaitan dengan tugas pokok dan fungsi Camat, harus dikoordinasikan dengan Camat setempat.

Pasal 14

- (1) Kepala UPT Panti Asuhan Tat Twam Asi dan Kepala Subbagian Tata Usaha bertanggung jawab dalam memimpin, mengkoordinasikan dan memberikan bimbingan serta petunjuk-petunjuk bagi pelaksanaan tugas bawahan masing-masing.
- (2) Kepala UPT Panti Asuhan Tat Twam Asi dan Kepala Subbagian Tata Usaha wajib mengikuti dan mematuhi petunjuk-petunjuk dan bertanggung jawab pada atasan masing-masing serta menyampaikan laporan tepat waktu.
- (3) Dalam menyampaikan laporan sebagaimana dimaksud pada ayat (2), Kepala UPT Panti Asuhan Tat Twam Asi dan Kepala Subbagian Tata Usaha dapat menyampaikan tembusan laporan kepada satuan organisasi lain yang secara fungsional mempunyai hubungan kerja.
- (4) Setiap laporan yang diterima oleh Kepala UPT Panti Asuhan Tat Twam Asi dan Kepala Subbagian Tata Usaha dari bawahan wajib diolah dan dipergunakan dalam penyusunan laporan lebih lanjut dan dijadikan bahan untuk memberikan petunjuk kepada bawahan.

Pasal 15

Kepala Subbagian Tata Usaha dan Ketua Kelompok Jabatan Fungsional menyampaikan laporan kepada Kepala UPT Panti Asuhan Tat Twam Asi, dan berdasarkan laporan tersebut Kepala Subbagian Tata Usaha menyusun laporan berkala Kepala UPT Panti Asuhan Tat Twam Asi kepada Kepala DINSOSPPPA.

BAB VIII

KEPEGAWAIAN

Pasal 16

Jenjang jabatan dan kepangkatan serta susunan kepegawaian diatur sesuai ketentuan peraturan perundang-undangan.

Pasal 17

Kepala UPT Panti Asuhan Tat Twam Asi, Kepala Subbagian Tata Usaha dan Ketua Kelompok Jabatan Fungsional diangkat dan diberhentikan oleh pejabat yang berwenang sesuai ketentuan peraturan perundang-undangan.

BAB IX

KETENTUAN PENUTUP

Pasal 18

Pada saat Peraturan Bupati ini mulai berlaku, Peraturan Bupati Purworejo Nomor 66 Tahun 2013 tentang Pembentukan, Kedudukan, Tugas Pokok, Fungsi, Susunan Organisasi dan Tata Kerja Unit Pelaksana Teknis Panti Asuhan Tat Twam Asi pada Dinas Sosial, Tenaga Kerja dan Transmigrasi Kabupaten Purworejo (Berita Daerah Kabupaten Purworejo Tahun 2013 Nomor 66 Seri D Nomor 7), dicabut dan dinyatakan tidak berlaku.

Pasal 19

Peraturan Bupati ini mulai berlaku pada tanggal diundangkan.

Agar setiap orang mengetahuinya, memerintahkan pengundangan Peraturan daerah ini dengan penempatannya dalam Berita Daerah Kabupaten Purworejo.

Ditetapkan di : Purworejo
pada tanggal : 31 Desember 2016

BUPATI PURWOREJO,

ttd

AGUS BASTIAN

Diundangkan di : Purworejo
pada tanggal : 31 Desember 2016

SEKRETARIS DAERAH KABUPATEN PURWOREJO,

ttd

TRI HANDOYO

BERITA DAERAH KABUPATEN PURWOREJO
TAHUN 2016 NOMOR 97 SERI D NOMOR 34

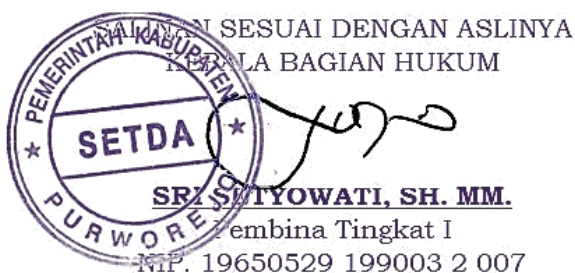

LAMPIRAN
PERATURAN BUPATI PURWOREJO
NOMOR 97 TAHUN 2016
TENTANG
PEMBENTUKAN, KEDUDUKAN, SUSUNAN
ORGANISASI, TUGAS DAN FUNGSI SERTA
TATA KERJA UNIT PELAKSANA TEKNIS
PANTI ASUHAN TAT TWAM ASI PADA
DINAS SOSIAL, PEMBERDAYAAN PEREMPUAN
DAN PELINDUNGAN ANAK
KABUPATEN PURWOREJO

BAGAN ORGANISASI
UPT PANTI ASUHAN TAT TWAM ASI
PADA DINAS SOSIAL, PEMBERDAYAAN PEREMPUAN DAN
PELINDUNGAN ANAK KABUPATEN PURWOREJO

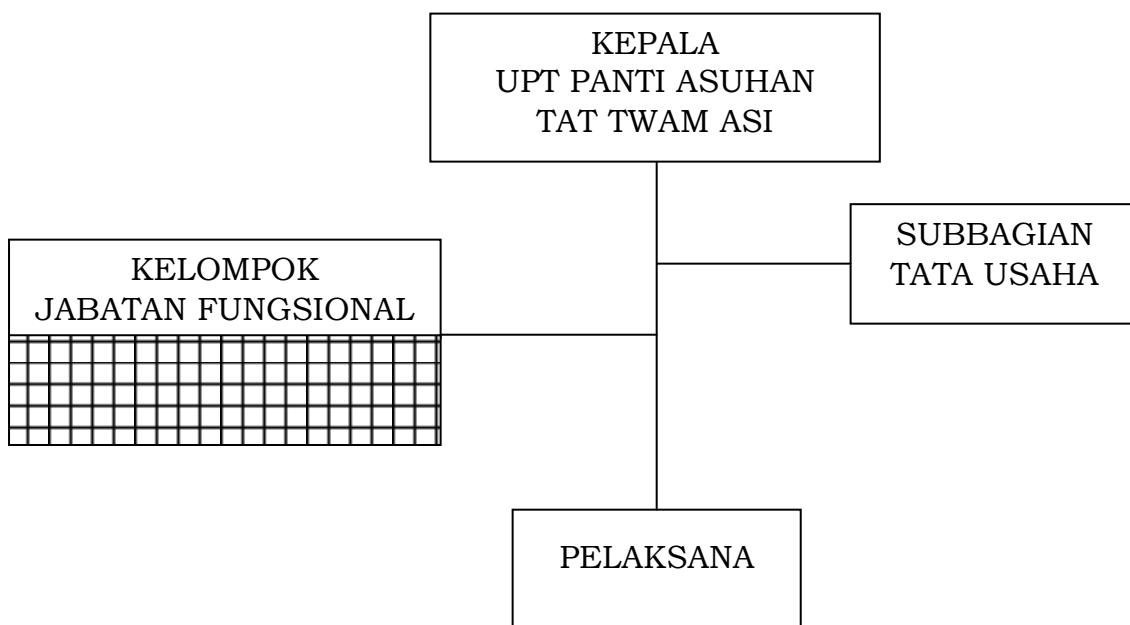

... SESUAI DENGAN ASLINYA
... LA BAGIAN HUKUM

SR. SITIYOWATI, SH. MM.
Pembina Tingkat I
NIP. 19650529 199003 2 007

BUPATI PURWOREJO,
ttd
AGUS BASTIAN