



BUPATI BANYUMAS  
PROVINSI JAWA TENGAH

PERATURAN BUPATI BANYUMAS  
NOMOR 78 TAHUN 2016

TENTANG

PEMBENTUKAN, SUSUNAN ORGANISASI DAN TATA KERJA UNIT PELAKSANA  
TEKNIS PADA DINAS DAERAH  
KABUPATEN BANYUMAS

DENGAN RAHMAT TUHAN YANG MAHA ESA

BUPATI BANYUMAS,

Menimbang : bahwa sebagai tindak lanjut ketentuan Pasal 6, Pasal 7, Pasal 8, Pasal 13, dan Pasal 14 Peraturan Daerah Kabupaten Banyumas Nomor 16 Tahun 2016 tentang Pembentukan dan Susunan Perangkat Daerah Kabupaten Banyumas maka perlu ditetapkan Peraturan Bupati tentang Pembentukan, Susunan Organisasi, dan Tata Kerja Unit Pelaksana Teknis pada Dinas Daerah Kabupaten Banyumas;

Mengingat : 1. Undang-Undang Nomor 13 Tahun 1950 tentang Pembentukan Daerah-daerah Kabupaten dalam Lingkungan Provinsi Jawa Tengah;

2. Undang-undang Nomor 20 Tahun 2003 tentang Sistem Pendidikan Nasional (Lembaran Negara Republik Indonesia Nomor 4301);

3. Undang-Undang Nomor 12 Tahun 2011 tentang Pembentukan Peraturan Perundang-undangan (Lembaran Negara Republik Indonesia Tahun 2011 Nomor 82, Tambahan Lembaran Negara Republik Indonesia Nomor 5234);

4. Undang-Undang Nomor 23 Tahun 2014 tentang Pemerintahan Daerah (Lembaran Negara Republik Indonesia Tahun 2014 Nomor 244, Tambahan Lembaran Negara Republik Indonesia Nomor 5587) sebagaimana telah diubah beberapa kali terakhir dengan Undang-Undang Republik Indonesia Nomor 9 Tahun 2015 tentang Perubahan Kedua atas Undang-Undang Nomor 23 Tahun 2014 tentang Pemerintahan Daerah (Lembaran Negara Republik Indonesia

Tahun 2015 Nomor 58, Tambahan Lembaran Negara Republik Indonesia Nomor 5679);

5. Peraturan Pemerintah Nomor 18 Tahun 2016 tentang Organisasi Perangkat Daerah (Lembaran Negara Republik Indonesia Tahun 2007 Nomor 89, Tambahan Lembaran negara Republik Indonesia Nomor 4741);
6. Peraturan Bupati Banyumas Nomor 7 Tahun 2010 tentang Pembentukan, Organisasi dan Tata Kerja Unit Pelaksana Teknis pada Dinas Daerah Kabupaten Banyumas (Berita Daerah Kabupaten Banyumas Tahun 2010 Nomor 7) sebagaimana telah diubah beberapa kali terakhir dengan Peraturan Bupati Nomor 45 Tahun 2015 tentang Perubahan Kedua atas Peraturan Bupati Banyumas Nomor 7 Tahun 2010 tentang Pembentukan, Organisasi dan Tata Kerja Unit Pelaksana Teknis pada Dinas Daerah Kabupaten Banyumas (Berita Daerah Kabupaten Banyumas Tahun 2015, Nomor 45).

#### MEMUTUSKAN:

Menetapkan : PERATURAN BUPATI BANYUMAS TENTANG PEMBENTUKAN, SUSUNAN ORGANISASI DAN TATA KERJA UNIT PELAKSANA TEKNIK PADA DINAS DAERAH KABUPATEN BANYUMAS

#### BAB I

#### KETENTUAN UMUM

##### Pasal 1

Dalam Peraturan Bupati ini yang dimaksud dengan :

1. Daerah adalah Kabupaten Banyumas.
2. Pemerintah Daerah adalah kepala daerah sebagai unsur penyelenggara Pemerintahan Daerah yang memimpin pelaksanaan urusan pemerintahan yang menjadi kewenangan daerah otonom.
3. Bupati adalah Bupati Banyumas.
4. Perangkat Daerah adalah unsur Pembantu Bupati dan Dewan Perwakilan Rakyat Daerah dalam penyelenggaraan urusan pemerintahan yang menjadi kewenangan daerah.
5. Dinas Daerah yang selanjutnya disebut Dinas adalah Dinas Daerah Kabupaten Banyumas.
6. Kepala Dinas adalah Kepala Dinas Daerah Kabupaten Banyumas.



7. Unit Pelaksana Teknis Dinas yang selanjutnya disingkat UPTD adalah pelaksana sebagian kegiatan teknis operasional dan/atau kegiatan teknis penunjang yang mempunyai wilayah kerja satu atau beberapa kecamatan.
8. Jabatan Fungsional adalah sekelompok jabatan yang berisi fungsi dan tugas berkaitan dengan pelayanan fungsional yang berdasarkan pada keahlian dan keterampilan tertentu.

## BAB II PEMBENTUKAN

### Pasal 2

- (1) Dengan Peraturan Bupati ini dibentuk UPTD pada :
  - a. Dinas Pendidikan Kabupaten Banyumas;
  - b. Dinas Kesehatan Kabupaten Banyumas;
  - c. Dinas Tenaga Kerja Koperasi Usaha Kecil dan Menengah;
  - d. Dinas Perhubungan;
  - e. Dinas Pemuda, Olahraga, Kebudayaan dan Pariwisata;
  - f. Dinas Pekerjaan Umum;
  - g. Dinas Lingkungan Hidup;
  - h. Dinas Perindustrian dan Perdagangan;
  - i. Dinas Pertanian dan Ketahanan Pangan;
  - j. Satuan Polisi Pamong Praja;
  - k. Dinas Peternakan dan Perikanan.
- (2) Nomenklatur, tempat kedudukan dan wilayah kerja UPTD sebagaimana tercantum dalam lampiran I yang merupakan bagian tidak terpisahkan dari Peraturan Bupati ini.

## BAB III KEDUDUKAN

### Pasal 3

UPTD adalah pelaksana sebagian kegiatan teknis operasional dan/atau kegiatan teknis penunjang yang mempunyai wilayah kerja satu atau beberapa kecamatan yang berkedudukan di bawah Dinas.

### Pasal 4

UPTD pada Dinas dipimpin oleh seorang Kepala UPT yang berkedudukan di bawah dan bertanggung jawab kepada Kepala Dinas melalui Sekretaris Dinas Daerah.

## BAB IV SUSUNAN ORGANISASI

### Pasal 5

- (1) Susunan Organisasi UPTD pada Dinas terdiri dari :
  - a. Kepala UPTD;
  - b. Sub Bagian Tata Usaha;
  - c. Kelompok Jabatan Fungsional.
- (2) Bagan organisasi Unit Pelaksana Teknis Dinas sebagaimana tercantum dalam Lampiran II sebagai bagian yang tidak terpisahkan dari Peraturan Bupati ini.

## BAB VI TATA KERJA

### Pasal 6

- (1) Kepala UPTD membawahi Subbagian Tata Usaha dan Jabatan Fungsional.
- (2) Subbagian Tata Usaha dipimpin oleh Kepala Subbagian Tata Usaha yang berkedudukan di bawah dan bertanggung jawab kepada Kepala UPTD.
- (3) Kelompok Jabatan Fungsional dapat dibagi dalam sub-sub kelompok yang masing-masing dipimpin oleh seorang tenaga fungsional senior dan ditunjuk oleh Kepala Dinas.
- (4) Kelompok Jabatan Fungsional berkedudukan dibawah dan bertanggung jawab langsung kepada Kepala UPTD.

### Pasal 7

Kepala UPTD dalam melaksanakan tugasnya berdasarkan kebijakan yang ditetapkan oleh Kepala Dinas.

### Pasal 8

Dalam melaksanakan tugasnya Kepala UPTD, Kepala Sub Bagian Tata Usaha dan Ketua Kelompok Jabatan Fungsional pada UPTD wajib menetapkan prinsip koordinasi, integrasi, sinkronisasi dan simplifikasi secara vertikal dan horisontal baik dalam lingkungan masing-masing maupun dengan instansi lain sesuai dengan tugas pokoknya.

### Pasal 9

- (1) Setiap Pimpinan Satuan Organisasi dalam lingkungan UPTD bertanggung jawab memimpin dan mengkoordinasikan bawahannya serta memberikan bimbingan dan petunjuk bagi pelaksanaan tugas.
- (2) Setiap Pimpinan Satuan Organisasi harus mentaati perintah petunjuk atasan dan bertanggung jawab kepada atasan masing-masing serta menyampaikan laporan berkala tepat pada waktunya.



- (3) Setiap laporan yang diterima oleh Pimpinan Satuan Organisasi dari bawahannya, wajib diolah dan dipergunakan sebagai bahan untuk penyusunan laporan lebih lanjut dan untuk memberikan petunjuk kepada bawahan.
- (4) Dalam menyampaikan laporan masing-masing kepada atasan, tembusan laporan wajib disampaikan kepada Satuan Organisasi lain yang secara fungsional mempunyai hubungan kerja.
- (5) Dalam melaksanakan tugas, setiap pimpinan satuan organisasi dibantu oleh satuan organisasi di bawahnya dan dalam rangka pemberian bimbingan kepada bawahan masing-masing wajib mengadakan rapat secara berkala.

#### Pasal 10

Kepala Subbagian Tata Usaha dan Ketua Kelompok Jabatan Fungsional pada UPTD menyampaikan laporan kepada Kepala UPTD dan berdasarkan laporan tersebut Kepala Subbagian Tata Usaha menyusun laporan berkala Kepala UPTD.

### BAB VII

#### KETENTUAN LAIN-LAIN

#### Pasal 11

- (1) Penjabaran tugas, uraian tugas dan fungsi jabatan struktural pada UPTD diatur lebih lanjut dengan Peraturan Bupati.
- (2) Uraian tugas jabatan fungsional umum pada UPTD diatur lebih lanjut dengan Peraturan Kepala Dinas berdasarkan formasi jabatan yang ditetapkan dengan Peraturan Bupati.
- (3) Pembentukan Sub-sub Kelompok Jabatan Fungsional ditetapkan lebih lanjut dengan Peraturan Kepala Dinas berdasarkan jumlah, sifat, jenis, dan beban kerja.

#### Pasal 12

Hal-hal yang belum diatur dalam Peraturan Bupati ini, sepanjang mengenai teknis pelaksanaannya diatur lebih lanjut oleh Kepala Dinas.

### BAB VIII

#### KETENTUAN PENUTUP

#### Pasal 13

Pada saat Peraturan Bupati ini berlaku maka :

1. Peraturan Bupati Banyumas Nomor 7 Tahun 2010 tentang Pembentukan, Organisasi dan Tata Kerja Unit Pelaksana Teknis pada Dinas Daerah Kabupaten Banyumas (Berita Daerah Kabupaten Banyumas Tahun

2010 Nomor 7) sebagaimana telah diubah beberapa kali terakhir dengan Peraturan Bupati Nomor 45 Tahun 2015 tentang Perubahan Kedua atas Peraturan Bupati Banyumas Nomor 7 Tahun 2010 tentang Pembentukan, Organisasi dan Tata Kerja Unit Pelaksana Teknis pada Dinas Daerah Kabupaten Banyumas (Berita Daerah Kabupaten Banyumas Tahun 2015, Nomor 45);

2. Peraturan Bupati Banyumas Nomor 8 Tahun 2010 tentang Pembentukan, Susunan Organisasi dan Tata Kerja Unit Pelaksana Teknis Pada Lembaga Teknis Daerah Kabupaten Banyumas (Berita Daerah Kabupaten Banyumas Tahun 2010, Nomor 8)

dicabut dan dinyatakan tidak berlaku.

#### Pasal 14

Peraturan Bupati ini mulai berlaku pada tanggal diundangkan.

Agar setiap orang mengetahuinya memerintahkan pengundangan Peraturan Bupati ini dengan penempatannya dalam Berita Daerah Kabupaten Banyumas.

Ditetapkan di Purwokerto

pada tanggal 13 DEC 2016

BUPATI BANYUMAS,

  
ACHMAD HUSEIN

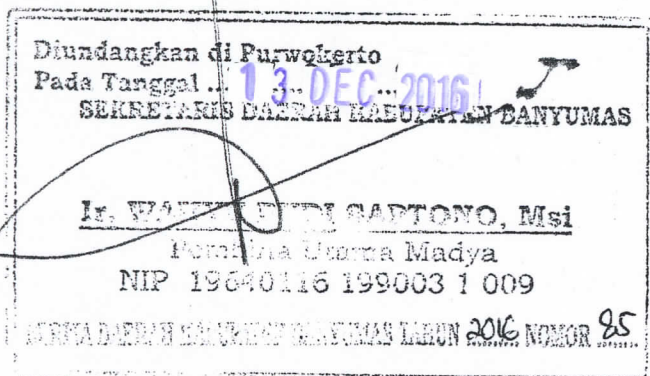



LAMPIRAN I  
PERATURAN BUPATI BANYUMAS  
NOMOR 78 TAHUN 2016  
TENTANG  
PEMBENTUKAN, SUSUNAN  
ORGANISASI DAN TATA KERJA UNIT  
PELAKSANA TEKNIS PADA DINAS  
DAERAH  
KABUPATEN BANYUMAS

NOMENKLATUR, TEMPAT KEDUDUKAN DAN WILAYAH  
KERJA UNIT PELAKSANA TEKNIS PADA DINAS DAERAH  
KABUPATEN BANYUMAS

NO.	N A M A	TEMPAT KEDUDUKAN	WILAYAH KERJA
1	2	3	4
1.	Dinas Pendidikan		
	a. Unit Pendidikan Kecamatan		
	1) UPK Ajibarang	Kecamatan Ajibarang	Kecamatan Ajibarang
	2) UPK Banyumas	Kecamatan Banyumas	Kecamatan Banyumas
	3) UPK Baturraden	Kecamatan	Kecamatan Baturraden
	4) UPK Cilongok	Kecamatan Cilongok	Kecamatan Cilongok
	5) UPK Gumelar	Kecamatan Gumelar	Kecamatan Gumelar
	6) UPK Jatilawang	Kecamatan Jatilawang	Kecamatan Jatilawang
	7) UPK Kalibagor	Kecamatan Kalibagor	Kecamatan Kalibagor
	8) UPK Karanglewas	Kecamatan Karanglewas	Kecamatan Karanglewas
	9) UPK Kebasen	Kecamatan Kebasen	Kecamatan Kebasen
	10) UPK Kedungbanteng	Kec. Kedungbanteng	Kec. Kedungbanteng
	11) UPK Kembaran	Kecamatan Kembaran	Kecamatan Kembaran
	12) UPK Kemranjen	Kecamatan	Kecamatan Kemranjen
	13) UPK Lumbir	Kecamatan Lumbir	Kecamatan Lumbir
	14) UPK Patikraja	Kecamatan Patikraja	Kecamatan Patikraja
	15) UPK Pekuncen	Kecamatan Pekuncen	Kecamatan Pekuncen
	16) UPK Purwojati	Kecamatan Purwojati	Kecamatan Purwojati
	17) UPK Purwokerto Barat	Kec. Purwokerto Barat	Kec. Purwokerto Barat
	18) UPK Purwokerto Selatan	Kec. Purwokerto	Kec. Purwokerto
	19) UPK Purwokerto Timur	Kec. Purwokerto	Kec. Purwokerto Timur
	20) UPK Purwokerto Utara	Kec. Purwokerto Utara	Kec. Purwokerto Utara
	21) UPK Rawalo	Kecamatan Rawalo	Kecamatan Rawalo
	22) UPK Sokaraja	Kecamatan Sokaraja	Kecamatan Sokaraja
	23) UPK Somagede	Kecamatan Somagede	Kecamatan Somagede
	24) UPK Sumbang	Kecamatan Sumbang	Kecamatan Sumbang
	25) UPK Sumpiuh	Kecamatan Sumpiuh	Kecamatan Sumpiuh
	26) UPK Tambak	Kecamatan Tambak	Kecamatan Tambak
	27) UPK Wangon	Kecamatan Wangon	Kecamatan Wangon
	b. Satuan Pendidikan Non Formal		
	1) Sanggar Kegiatan Belajar Purwokerto	Kec. Purwokerto Utara	1. Kecamatan Baturraden
			2. Kecamatan Karanglewas
			3. Kec. Kedungbanteng
			4. Kecamatan
			5. Kec. Purwokerto
			6. Kec. Purwokerto Selatan



NO.	N A M A	TEMPAT KEDUDUKA	WILAYAH KERJA
1	2	3	4
			7. Kec. Purwokerto Timur
			8. Kec. Purwokerto
			9. Kecamatan Sumbang
	2) Sanggar Kegiatan Belajar Kalibagor	Kecamatan Kalibagor	1. Kecamatan Banyumas
			2. Kecamatan Kalibagor
			3. Kecamatan Kebasen
			4. Kecamatan Kemranjen
			5. Kecamatan Patikraja
			6. Kecamatan Sokaraja
			7. Kecamatan Somagede
			8. Kecamatan Sumpiuh
			9. Kecamatan Tambak
	3) Sanggar Kegiatan Belajar Ajibarang	Kecamatan Ajibarang	1. Kecamatan Ajibarang
			2. Kecamatan Cilongok
			3. Kecamatan Gumelar
			4. Kecamatan Jatilawang
			5. Kecamatan Lumbir
			6. Kecamatan
			7. Kecamatan Purwojati
			8. Kecamatan Rawalo
			9. Kecamatan Wangon
	c. Sekolah Menengah Pertama		
	1) SMP Negeri 1 Purwokerto	Kec. Purwokerto	Kabupaten Banyumas
	2) SMP Negeri 2 Purwokerto	Kec. Purwokerto	Kabupaten Banyumas
	3) SMP Negeri 3 Purwokerto	Kec. Purwokerto	Kabupaten Banyumas
	4) SMP Negeri 4 Purwokerto	Kec. Purwokerto Barat	Kabupaten Banyumas
	5) SMP Negeri 5 Purwokerto	Kec. Purwokerto Selatan	Kabupaten Banyumas
	6) SMP Negeri 6 Purwokerto	Kec. Purwokerto	Kabupaten Banyumas
	7) SMP Negeri 7 Purwokerto	Kec. Purwokerto Selatan	Kabupaten Banyumas
	8) SMP Negeri 8 Purwokerto	Kec. Purwokerto	Kabupaten Banyumas
	9) SMP Negeri 9 Purwokerto	Kec. Purwokerto Utara	Kabupaten Banyumas
	10) SMP Negeri 1 Karanglewas	Kecamatan Karanglewas	Kabupaten Banyumas
	11) SMP Negeri 2 Karanglewas	Kecamatan Karanglewas	Kabupaten Banyumas
	11a) SMP Negeri 3 Karanglewas	Kecamatan Karanglewas	Kabupaten Banyumas
	12) SMP Negeri 1 Kedungbanteng	Kec. Kedungbanteng	Kabupaten Banyumas
	13) SMP Negeri 2 Kedungbanteng	Kec. Kedungbanteng	Kabupaten Banyumas
	13a) SMP Negeri 3 Kedungbanteng	Kec. Kedungbanteng	Kabupaten Banyumas
	13b) SMP Negeri 4 Kedungbanteng	Kec. Kedungbanteng	Kabupaten Banyumas
	14) SMP Negeri 1 Baturraden	Kecamatan	Kabupaten Banyumas



NO.	N A M A	TEMPAT KEDUDUKA	WILAYAH KERJA
1	2	3	4
	15) SMP Negeri 2 Baturraden	Kecamatan	Kabupaten Banyumas
	16) SMP Negeri 1 Sumbang	Kecamatan Sumbang	Kabupaten Banyumas
	17) SMP Negeri 2 Sumbang	Kecamatan Sumbang	Kabupaten Banyumas
	18) SMP Negeri 3 Sumbang	Kecamatan Sumbang	Kabupaten Banyumas
	18a) SMP Negeri 4 Sumbang	Kecamatan Sumbang	Kabupaten Banyumas
	19) SMP Negeri 1 Kembaran	Kecamatan Kembaran	Kabupaten Banyumas
	20) SMP Negeri 2 Kembaran	Kecamatan Kembaran	Kabupaten Banyumas
	21) SMP Negeri 1 Sokaraja	Kecamatan Sokaraja	Kabupaten Banyumas
	22) SMP Negeri 2 Sokaraja	Kecamatan Sokaraja	Kabupaten Banyumas
	23) SMP Negeri 3 Sokaraja	Kecamatan Sokaraja	Kabupaten Banyumas
	24) SMP Negeri 1 Kalibagor	Kecamatan Kalibagor	Kabupaten Banyumas
	25) SMP Negeri 2 Kalibagor	Kecamatan Kalibagor	Kabupaten Banyumas
	26) SMP Negeri 3 Kalibagor	Kecamatan Kalibagor	Kabupaten Banyumas
	26a) SMP Negeri 4 Kalibagor	Kecamatan Kalibagor	Kabupaten Banyumas
	27) SMP Negeri 1 Banyumas	Kecamatan Banyumas	Kabupaten Banyumas
	28) SMP Negeri 2 Banyumas	Kecamatan Banyumas	Kabupaten Banyumas
	29) SMP Negeri 3 Banyumas	Kecamatan Banyumas	Kabupaten Banyumas
	30) SMP Negeri 4 Banyumas	Kecamatan Banyumas	Kabupaten Banyumas
	31) SMP Negeri 1 Somagede	Kecamatan Somagede	Kabupaten Banyumas
	32) SMP Negeri 2 Somagede	Kecamatan Somagede	Kabupaten Banyumas
	33) SMP Negeri 1 Patikraja	Kecamatan Patikraja	Kabupaten Banyumas
	34) SMP Negeri 2 Patikraja	Kecamatan Patikraja	Kabupaten Banyumas
	35) SMP Negeri 1 Kebasen	Kecamatan Kebasen	Kabupaten Banyumas
	36) SMP Negeri 2 Kebasen	Kecamatan Kebasen	Kabupaten Banyumas
	37) SMP Negeri 3 Kebasen	Kecamatan Kebasen	Kabupaten Banyumas
	38) SMP Negeri 1 Rawalo	Kecamatan Rawalo	Kabupaten Banyumas
	39) SMP Negeri 2 Rawalo	Kecamatan Rawalo	Kabupaten Banyumas
	40) SMP Negeri 1 Jatilawang	Kecamatan Jatilawang	Kabupaten Banyumas
	41) SMP Negeri 2 Jatilawang	Kecamatan Jatilawang	Kabupaten Banyumas
	42) SMP Negeri 1 Purwojati	Kecamatan Purwojati	Kabupaten Banyumas
	43) SMP Negeri 2 Purwojati	Kecamatan Purwojati	Kabupaten Banyumas
	44) SMP Negeri 1 Wangon	Kecamatan Wangon	Kabupaten Banyumas
	45) SMP Negeri 2 Wangon	Kecamatan Wangon	Kabupaten Banyumas
	45a) SMP Negeri 3 Wangon	Kecamatan Wangon	Kabupaten Banyumas
	46) SMP Negeri 1 Lumbir	Kecamatan Lumbir	Kabupaten Banyumas
	47) SMP Negeri 2 Lumbir	Kecamatan Lumbir	Kabupaten Banyumas
	47a) SMP Negeri 3 Lumbir	Kecamatan Lumbir	Kabupaten Banyumas
	48) SMP Negeri 1 Gumelar	Kecamatan Gumelar	Kabupaten Banyumas
	49) SMP Negeri 2 Gumelar	Kecamatan Gumelar	Kabupaten Banyumas
	49a) SMP Negeri 3 Gumelar	Kecamatan Gumelar	Kabupaten Banyumas
	50) SMP Negeri 1 Ajibarang	Kecamatan Ajibarang	Kabupaten Banyumas
	51) SMP Negeri 2 Ajibarang	Kecamatan Ajibarang	Kabupaten Banyumas
	52) SMP Negeri 3 Ajibarang	Kecamatan Ajibarang	Kabupaten Banyumas
	53) SMP Negeri 1 Pekuncen	Kecamatan Pekuncen	Kabupaten Banyumas
	54) SMP Negeri 2 Pekuncen	Kecamatan Pekuncen	Kabupaten Banyumas
	55) SMP Negeri 3 Pekuncen	Kecamatan Pekuncen	Kabupaten Banyumas
	56) SMP Negeri 1 Cilongok	Kecamatan Cilongok	Kabupaten Banyumas
	57) SMP Negeri 2 Cilongok	Kecamatan Cilongok	Kabupaten Banyumas
	58) SMP Negeri 1 Kemranjen	Kecamatan	Kabupaten Banyumas
	59) SMP Negeri 2 Kemranjen	Kecamatan	Kabupaten Banyumas
	60) SMP Negeri 1 Sumpiuh	Kecamatan Sumpiuh	Kabupaten Banyumas
	61) SMP Negeri 2 Sumpiuh	Kecamatan Sumpiuh	Kabupaten Banyumas
	62) SMP Negeri 1 Tambak	Kecamatan Tambak	Kabupaten Banyumas



NO.	N A M A	TEMPAT KEDUDUKA	WILAYAH KERJA
1	2	3	4
	63) SMP Negeri 2 Tambak	Kecamatan Tambak	Kabupaten Banyumas
2.	Dinas Kesehatan Kabupaten Banyumas		
	a. Pusat Kesehatan Masyarakat (Puskesmas)		
	1) Puskesmas I Ajibarang	Kecamatan Ajibarang	1. Desa Ajibarang
			2. Desa Ajibarang
			3. Desa Ciberung
			4. Desa Darma
			Kradenan
			5. Desa Karangbawang
			6. Desa Kracak
			7. Desa Pandansari
			8. Desa Tipar Kidul
	2) Puskesmas II Ajibarang	Kecamatan Ajibarang	1. Desa Banjarsari
			2. Desa Jinkang
			3. Desa Kali Benda
			4. Desa Lesmana
			5. Desa Pancasan
			6. Desa Pancurendang
			7. Desa Sawangan
	3) Puskesmas Banyumas	Kecamatan Banyumas	1. Desa Binangun
			2. Desa Danaraja
			3. Desa Dawuhan
			4. Desa Kalisube
			5. Desa Karangrau
			6. Desa Kedunggede
			7. Desa Kedunguter
			8. Desa Kejawar
			9. Desa Papringan
			10. Desa Pasinggangan
			11. Desa Pekunden
			12. Desa Sudagaran
	4) Puskesmas I Baturraden	Kecamatan	1. Desa Karangtengah
			2. Desa Kebumen
			3. Desa Ketenger
			4. Desa Kutasari
			5. Desa Parnijen
			6. Desa Purwosari
	5) Puskesmas II Baturraden	Kecamatan	1. Desa Karangmangu
			2. Desa Karangsalam
			3. Desa Kemutug Kidul
			4. Desa Kemutug Lor
			5. Desa Pandak
			6. Desa Rempoah
	6) Puskesmas I Cilongok	Kecamatan Cilongok	1. Desa Cikidang
			2. Desa Cilongok
			3. Desa Gununglurah
			4. Desa Kalisari
			5. Desa Karanglo
			6. Desa Karangtengah
			7. Desa Panambangan
			8. Desa Pernasidi



NO.	N A M A	TEMPAT KEDUDUKA	WILAYAH KERJA
1	2	3	4
			9. Desa Rancamaya
			10. Desa Sambirata
			11. Desa Sokawera
	7) Puskesmas II Cilongok	Kecamatan Cilongok	1. Desa Batuanten
			2. Desa Cipete
			3. Desa Jatisaba
			4. Desa Kasegeran
			5. Desa Langgongsari
			6. Desa Pageraji
			7. Desa Panusupan
			8. Desa Pejogol
			9. Desa Sudimara
	8) Puskesmas Gumelar	Kecamatan Gumelar	1. Desa Cihonje
			2. Desa Cilangkap
			3. Desa Gancang
			4. Desa Gumelar
			5. Desa
			6. Desa Kedungurang
			7. Desa Paningkaban
			8. Desa Samudra
			9. Desa Tlaga
	9) Puskesmas Jatilawang	Kecamatan Jatilawang	1. Desa Adisara
			2. Desa Bantar
			3. Desa Gentawangi
			4. Desa Gunung Wetan
			5. Desa Karanganyar
			6. Desa Karanglewas
			7. Desa Kedungwringin
			8. Desa Margasana
			9. Desa Pekuncen
			10. Desa Tinggarjaya
			11. Desa Tunjung
	10) Puskesmas Kalibagor	Kecamatan Kalibagor	1. Desa Kalibagor
			2. Desa Kalicupak
			3. Desa Kalicupak Lor
			4. Desa Kalicupak Wetan
			5. Desa Kaliori
			6. Desa Karangdadap
			7. Desa Pajerukan
			8. Desa Pekaja
			9. Desa Petir
			10. Desa Srowot
			11. Desa Suro
			12. Desa Wlahar Wetan
	11) Puskesmas Karanglewas	Kecamatan Karanglewas	1. Desa Babakan
			2. Desa Jipang
			3. Desa Karanggude Kulon
			4. Desa Karangkemiri
			5. Desa Karanglewas Kidul



NO.	N A M A	TEMPAT KEDUDUKA	WILAYAH KERJA
1	2	3	4
			6. Desa Kediri
			7. Desa Pangebatan
			8. Desa Pasir Kulon
			9. Desa Pasir Lor
			10. Desa Pasir Wetan
			11. Desa Singasari
			12. Desa Sunyalangu
			13. Desa Tamansari
	12) Puskesmas Kebasen	Kecamatan Kebasen	1. Desa Adisana
			2. Desa Bangsa
			3. Desa Cindaga
			4. Desa Gambarsari
			5. Desa Kalisalak
			6. Desa Kaliwedi
			7. Desa Karangsari
			8. Desa Kebasen
			9. Desa Mandirancan
			10. Desa Randegan
			11. Desa Sawangan
			12. Desa Tumiyang
	13) Puskesmas Kedungbanteng	Kecamatan Kedungbanteng	1. Desa Baseh
			2. Desa Beji
			3. Desa Dawuhan Kulon
			4. Desa Dawuhan Wetan
			5. Desa Kalikesur
			6. Desa Kalisalak
			7. Desa Karangnangka
			8. Desa Karangsalam
			9. Desa Kebocoran
			10. Desa
			11. Desa Keniten
			12. Desa Kutaliman
			13. Desa Melung
			14. Desa Windujaya
	14) Puskesmas I Kembaran	Kecamatan Kembaran	1. Desa Bantarwuni
			2. Desa Dukuhwaluh
			3. Desa Karangsari
			4. Desa Karangsoka
			5. Desa Kembaran
			6. Desa Linggasari
			7. Desa Purbadana
			8. Desa Tambaksari
	15) Puskesmas II Kembaran	Kecamatan Kembaran	1. Desa Bojongsari
			2. Desa Karangtengah
			3. Desa Kramat
			4. Desa Ledug
			5. Desa Pliken
			6. Desa Purwodadi
			7. Desa Sambeng
			8. Desa Sambeng Wetan



NO.	N A M A	TEMPAT KEDUDUKAN	WILAYAH KERJA
1	2	3	4
	16) Puskesmas I Kemranjen	Kecamatan Kemranjen	1. Desa Karanggintung
			2. Desa Karangjati
			3. Desa Karangsalam
			4. Desa Kecila
			5. Desa Kedungpring
			6. Desa Petarangan
			7. Desa Sibalung
			8. Desa Sibrama
	17) Puskesmas II Kemranjen	Kecamatan Kemranjen	1. Desa Alasmalang
			2. Desa Grujugan
			3. Desa Kebarongan
			4. Desa Nusamangir
			5. Desa Pageralang
			6. Desa Sidamulya
			7. Desa Sirau
	18) Puskesmas Lumbir	Kecamatan Lumbir	1. Desa Besuki
			2. Desa Canduk
			3. Desa Cidora
			4. Desa Cingebul
			5. Desa Cirahab
			6. Desa Dermaji
			7. Desa Karanggayam
			8. Desa Kedunggede
			9. Desa Lumbir
			10. Desa Parungkamal
	19) Puskesmas Patikraja	Kecamatan Patikraja	1. Desa Karanganyar
			2. Desa Karangendep
			3. Desa Kedungrandu
			4. Desa Kedungwringin
			5. Desa Kedungwuluh Kidul
			6. Desa Kedungwuluh Lor
			7. Desa Notog
			8. Desa Patikraja
			9. Desa Pegalongan
			10. Desa Sawangan Wetan
			11. Desa Sidabowa
			12. Desa Sokawera
			13. Desa Wlahar Kulon
	20) Puskesmas Pekuncen	Kecamatan Pekuncen	1. Desa Banjaranyar
			2. Desa Candinegara
			3. Desa Cibangkong
			4. Desa Cikawung
			5. Desa Cikembulan
			6. Desa Glempang
			7. Desa Karangkemiri
			8. Desa Karangklesem
			9. Desa Krajan
			10. Desa Kranggan
			11. Desa Pasiraman Kidul
			12. Desa Pasiraman Lor



NO.	N A M A	TEMPAT KEDUDUKAN	WILAYAH KERJA
1	2	3	4
			13. Desa Pekuncen
			14. Desa Petahunan
			15. Desa Samedo
			16. Desa Tumiyang
	21) Puskesmas Purwojati	Kecamatan Purwojati	1. Desa Gerduren
			2. Desa Kaliputih
			3. Desa Kalitapen
			4. Desa Kaliurip
			5. Desa Kaliwangi
			6. Desa Karangmangu
			7. Desa Karangtalun Kidul
			8. Desa Karangtalun Lor
			9. Desa Klapasawit
			10. Desa Purwojati
	22) Puskesmas Purwokerto Barat	Kecamatan Purwokerto Barat	1. Kelurahan Bantarsoka
			2. Kelurahan Karanglewas Lor
			3. Kelurahan Kedungwuluh
			4. Kelurahan Kober
			5. Kelurahan Pasir Kidul
			6. Kelurahan Pasirmuncang
			7. Kelurahan Rejasari
	23) Puskesmas I Purwokerto Timur	Kecamatan Purwokerto Timur	1. Kelurahan Arcawinangun
			2. Kelurahan Mersi
			3. Kelurahan Purwokerto Wetan
	24) Puskesmas II Purwokerto Timur	Kecamatan Purwokerto Timur	1. Kelurahan Kranji
			2. Kelurahan Purwokerto Lor
			3. Kelurahan Sokanegara
	25) Puskesmas Purwokerto Selatan	Kecamatan Purwokerto Selatan	1. Kelurahan Berkoh
			2. Kelurahan Karangklesem
			3. Kelurahan Karang Pucung
			4. Kelurahan Purwokerto Kidul
			5. Kelurahan Purwokerto Kulon
			6. Kelurahan Tanjung
			7. Kelurahan Teluk
	26) Puskesmas I Purwokerto Utara	Kecamatan Purwokerto Utara	1. Kelurahan Bancarkembar
			2. Kelurahan Bobosan



NO.	N A M A	TEMPAT KEDUDUKAN	WILAYAH KERJA
1	2	3	4
			3. Kelurahan Purwonegoro
	27) Puskesmas II Purwokerto Utara	Kecamatan Purwokerto Utara	1. Kelurahan Grendeng
			2. Kelurahan Karang Wangkal
			3. Kelurahan Pabuwaran
			4. Kelurahan Sumampir
	28) Puskesmas Rawalo	Kecamatan Rawalo	1. Desa Banjarparakan
			2. Desa Losari
			3. Desa Menganti
			4. Desa Pesawahan
			5. Desa Rawalo
			6. Desa Sanggreman
			7. Desa Sidamulih
			8. Desa Tambaknegara
			9. Desa Tipar
	29) Puskesmas I Sokaraja	Kecamatan Sokaraja	1. Desa Kalikidang
			2. Desa Karang Kedawung
			3. Desa Karang Nanas
			4. Desa Karangrau
			5. Desa Pamijen
			6. Desa Sokaraja Kidul
			7. Desa Sokaraja Kulon
			8. Desa Sokaraja Tengah
			9. Desa Sokaraja Wetan
			10. Desa Wiradadi
	30) Puskesmas II Sokaraja	Kecamatan Sokaraja	1. Desa Banjar Anyar
			2. Desa Banjarsari Kidul
			3. Desa Karangduren
			4. Desa Kedondong
			5. Desa Jompo Kulon
			6. Desa Klahang
			7. Desa Lemberang
			8. Desa Sokaraja Lor
	31) Puskesmas Somagede	Kecamatan Somagede	1. Desa Kanding
			2. Desa Kemawi
			3. Desa Klinting
			4. Desa Piasa Kulon
			5. Desa Plana
			6. Desa Sokawera
			7. Desa Somagade
			8. Desa Somakaton
			9. Desa Tanggeran
	32) Puskesmas I Sumbang	Kecamatan Sumbang	1. Desa Banteran
			2. Desa Datar



NO.	N A M A	TEMPAT KEDUDUKAN	WILAYAH KERJA
1	2	3	4
			3. Desa Karangcegak
			4. Desa Karanggintung
			5. Desa Karangturi
			6. Desa Kawungcarang
			7. Desa Kebanggan
			8. Desa Kedungmalang
			9. Desa Silado
			10. Desa Sumbang
			11. Desa Tambaksogra
	33) Puskesmas II Sumbang	Kecamatan Sumbang	1. Desa Banjarsari Kulon
			2. Desa Banjarsari
			3. Desa Ciberem
			4. Desa Gandatapa
			5. Desa Kotayasa
			6. Desa Limpakuwus
			7. Desa Sikapat
			8. Desa Susukan
	34) Puskesmas I Sumpiuh	Kecamatan Sumpiuh	1. Kelurahan Kebokuro
			2. Desa Karanggedang
			3. Desa Kemiri
			4. Desa Ketanda
			5. Desa Kuntili
			6. Desa Lebeng
			7. Desa Pandak
	35) Puskesmas II Sumpiuh	Kecamatan Sumpiuh	1. Kelurahan Kradenan
			2. Kelurahan Sumpiuh
			3. Desa Banjarpanepen
			4. Desa Bogangin
			5. Desa Nusadadi
			6. Desa Selakanda
			7. Desa Selanegara
	36) Puskesmas I Tambak	Kecamatan Tambak	1. Desa Gebangsari
			2. Desa Gumelar Kidul
			3. Desa Gumelar Lor
			4. Desa Kamulyan
			5. Desa Karangpetir
			6. Desa Plangkapan
			7. Desa Watu Agung
	37) Puskesmas II Tambak	Kecamatan Tambak	1. Desa Buniayu
			2. Desa Karang Pucung
			3. Desa Pesantren
			4. Desa Prembun
			5. Desa Purwodadi
	38) Puskesmas I Wangon	Kecamatan Wangon	1. Desa Banteran
			2. Desa Klapagading
			3. Desa Klapagading Kulon
			4. Desa Pangadegan
			5. Desa Randegan
			6. Desa Rawaheng
			7. Desa Wangon
	39) Puskesmas II Wangon	Kecamatan Wangon	1. Desa Cikakak



NO.	N A M A	TEMPAT KEDUDUKA	WILAYAH KERJA
1	2	3	4
			2. Desa Jambu
			3. Desa Jurangbahas
			4. Desa Windunegara
			5. Desa Wlahar
	b. Laboratoium Kesehatan Masyarakat	Kabupaten Banyumas	Kabupaten Banyumas
	c. Balai Kesehatan Paru Masyarakat	Kabupaten Banyumas	Kabupaten Banyumas
	d. Balai Kesehatan Mata Masyarakat	Kabupaten Banyumas	Kabupaten Banyumas
	e. Unit Perbekalan Alat Kesehatan dan Farmasi	Kabupaten Banyumas	Kabupaten Banyumas
	f. Balai Kesehatan Masyarakat Ibu dan Anak Kartini	Kabupaten Banyumas	Kabupaten Banyumas
3.	Dinas Tenaga Kerja, Koperasi dan UKM		
	a. Balai Latihan Kerja	Kabupaten Banyumas	Kabupaten Banyumas
4.	Dinas Perhubungan		
	a. Unit Terminal Ajibarang dan Wangon	Kabupaten Banyumas	Kabupaten Banyumas
	b. Unit Perparkiran	Kabupaten Banyumas	Kabupaten Banyumas
5.	Dinas Pemuda, Olahraga, Kebudayaan dan Pariwisata		
	a. Unit Lokawisata Baturraden	Kabupaten Banyumas	Kabupaten Banyumas
6.	Dinas Pekerjaan Umum		
	a. Peralatan Perbekalan dan Laboratorium Konstruksi	Kabupaten Banyumas	Kabupaten Banyumas
	b. PU Wilayah		
	1) PU Wilayah Purwokerto	Kecamatan Purwokerto Timur	1. Kec. Purwokerto Timur
			2. Kec. Purwokerto Utara
			3. Kec. Purwokerto Selatan
			4. Kec. Purwokerto Barat
			5. Kec. Baturraden
	2) PU Wilayah Sokaraja	Kecamatan Kembaran	1. Kec. Sokaraja
			2. Kec. Kalibagor
			3. Kec. Kembaran
			4. Kec. Sumbang
	3) PU Wilayah Ajibarang	Kecamatan Ajibarang	1. Kec. Ajibarang
			2. Kec. Gumelar
			3. Kec. Pekuncen
	4) PU Wilayah Sumpiuh	Kecamatan Sumpiuh	1. Kec. Sumpiuh
			2. Kec. Tambak
			3. Kec. Kemranjen



NO.	N A M A	TEMPAT KEDUDUKA	WILAYAH KERJA
1	2	3	4
	5) PU Wilayah Banyumas	Kecamatan Banyumas	1. Kec. Banyumas
			2. Kec. Kebasen
			3. Kec. Patikraja
			4. Kec. Somagede
	6) PU Wilayah Jatilawang	Kecamatan Wangon	1. Kec. Jatilawang
			2. Kec. Rawalo
			3. Kec. Wangon
			4. Kec. Lumbir
	7) PU Wilayah Cilongok	Kecamatan Cilongok	1. Kec. Cilongok
			2. Kec. Kedungbanteng
			3. Kec. Karanglewas
			4. Kec. Purwojati
7.	Dinas Lingkungan Hidup		
	a. Unit Persampahan		
	Tempat Pembuangan Akhir (TPA) Wilayah Purwokerto	Gunung Tugel, Kec. Purwokerto Selatan	1. Kec. Baturraden
			2. Kec. Purwokerto Utara
			3. Kec. Purwokerto Timur
			4. Kec. Purwokerto Selatan
			5. Kec. Purwokerto Barat
			6. Kec. Karanglewas
			7. Kec. Kedungbanteng
			8. Kec. Sumbang
			9. Kec. Kembaran
	TPA Wilayah Ajibarang	Kecamatan Ajibarang	1. Kec. Lumbir
			2. Kec. Pekuncen
			3. Kec. Gumelar
			4. Kec. Ajibarang
			5. Kec. Wangon
			6. Kec. Jatilawang
			7. Kec. Rawalo
			8. Kec. Purwojati
			9. Kec. Cilongok
	TPA Wilayah Banyumas	Kaliori, Kecamatan Kalibagor	1. Kec. Tambak
			2. Kec. Sumpiuh
			3. Kec. Somagede
			4. Kec. Kemranjen
			5. Kec. Kebasen
			6. Kec. Banyumas
			7. Kec. Kalibagor
			8. Kec. Patikraja
			9. Kec. Sokaraja
	b. Unit Kebersihan dan Pertamanan Wilayah (UKP)		
	1) UKP Wilayah Purwokerto	Purwokerto	1. Kec. Baturraden



NO.	N A M A	TEMPAT KEDUDUKAN	WILAYAH KERJA
1	2	3	4
			2. Kec. Purwokerto Utara
			3. Kec. Purwokerto Timur
			4. Kec. Purwokerto Selatan
			5. Kec. Purwokerto Barat
			6. Kec. Karanglewas
			7. Kec. Kedungbanteng
			8. Kec. Sumbang
			9. Kec. Kembaran
	2) UKP Wilayah Ajibarang	Kecamatan Ajibarang	1. Kec. Lumbir
			2. Kec. Pekuncen
			3. Kec. Gumelar
			4. Kec. Ajibarang
			5. Kec. Wangon
			6. Kec. Jatilawang
			7. Kec. Rawalo
			8. Kec. Purwojati
			9. Kec. Cilongok
	3) UKP Wilayah Banyumas	Kecamatan Banyumas	1. Kec. Tambak
			2. Kec. Sumpiuh
			3. Kec. Somagede
			4. Kec. Kemranjen
			5. Kec. Kebasen
			6. Kec. Banyumas
			7. Kec. Kalibagor
			8. Kec. Patikraja
			9. Kec. Sokaraja
	c. Laboratorium Lingkungan Hidup	Kabupaten Banyumas	Kabupaten Banyumas
8.	Dinas Perindustrian dan Perdagangan		
	a. Unit Pasar		
	1) Unit Pasar Wage	Kec. Purwokerto Timur	Kabupaten Banyumas
	2) Unit Pasar Ajibarang dan Wangon	Kecamatan Ajibarang	Kabupaten Banyumas
	3) Unit Pasar Manis	Kec. Purwokerto Barat	Kabupaten Banyumas
	4) Unit Pasar Sokaraja	Kecamatan Sokaraja	Kabupaten Banyumas
9.	Dinas Pertanian dan Ketahanan Pangan		
	a. Balai Benih Padi dan Palawija	Kabupaten Banyumas	Kabupaten Banyumas
	b. Balai Benih Hortikultura dan Aneka Tanaman	Kabupaten Banyumas	Kabupaten Banyumas
	c. Kebun Bibit Permanen	Kabupaten Banyumas	Kabupaten Banyumas
10.	Dinas Perikanan dan Peternakan		
	a. Rumah Potong Hewan (RPH)	Kabupaten Banyumas	Kabupaten Banyumas
	b. Balai Pengembangan Budidaya Air Tawar	Kabupaten Banyumas	Kabupaten Banyumas
	c. Pusat Kesehatan Hewan (Puskeswan)	Kabupaten Banyumas	Kabupaten Banyumas
	d. Perbibitan Ternak dan Hijauan Pakan Ternak	Kabupaten Banyumas	Kabupaten Banyumas



NO.	N A M A	TEMPAT KEDUDUKAN	WILAYAH KERJA
1	2	3	4
11.	Sat Pol PP		
	a. Unit Pemadam Kebakaran	Kabupaten Banyumas	Kabupaten Banyumas

BUPATI BANYUMAS,  
  
ACHMAD HUSEIN



LAMPIRAN II  
PERATURAN BUPATI BANYUMAS  
NOMOR 78 TAHUN 2016  
TENTANG  
PEMBENTUKAN, SUSUNAN ORGANISASI  
DAN TATA KERJA UNIT PELAKSANA TEKNIS  
PADA DINAS DAERAH  
KABUPATEN BANYUMAS

BAGAN ORGANISASI UNIT PELAKSANA TEKNIS PADA  
DINAS DAERAH KABUPATEN BANYUMAS

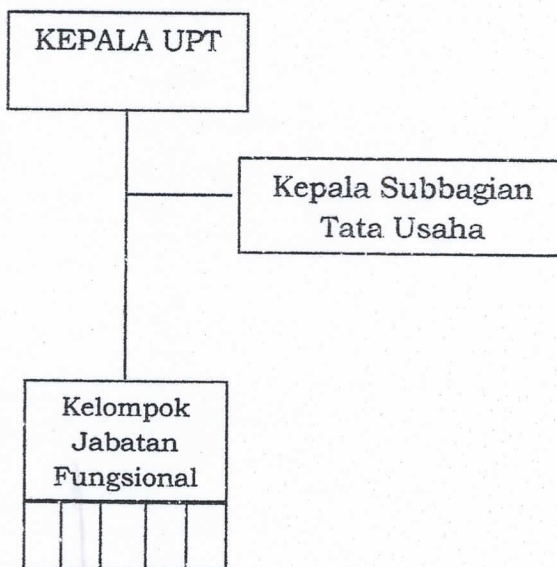

BUPATI BANYUMAS,



ACHMAD HUSEIN